



Váš partner na cestě k úspěchu

CENÍK

Platnost od 1. 1. 2021

www.babc.cz
eshop.babc.cz

Nádrže na dešťovou vodu



Vzhledem k aktuální situaci podzemních vod bychom Vám rádi nabídli naše nádrže na dešťovou vodu, které u nás naleznete ve více variantách.

Nejen, že jsou šetrné k životnímu prostředí, ale právě díky nim dochází ke snížení spotřeby podzemních vod. Naše železobetonové nádrže jsou samonosné a také jsou odolné proti vzltlaku spodních vod.



Naakumulovanou dešťovou vodu lze využít k zalévání Vaší zahrady nebo ji lze využít jako vodu užitkovou ve Vaší domácnosti a to například k splachování toalety. Naše železobetonové nádrže vynikají svou pevností, odolností a trvanlivostí.



Retenční nádrže



Retenční nádrže primárně slouží k regulaci odtoku vody do kanalizace při větším zatížení srážkovou vodou většinou způsobené přívalovými dešti.

Jeden z hlavních parametrů retenčních nádrží je jejich objem neboli retenční kapacita, do kterého je možno zachytit srážkovou vodu.



Retenční nádrže se nejčastěji budují u průmyslových objektů, velkých zpevněných ploch a rodinných domů.

Retence jsou u nás tvořeny trubami, tudíž se jedná o trubní retenční systém. Nabízíme dva systémy trubních retencí a to v závislosti na vnitřní DN zvoleného potrubí.



Trámcové a lanové oplocení



- Betonové ohradníky mají možné využití pro zemědělské účely a to především pro výstavbu pevných ohrad.
- K ohradníkům můžete připevnit izolátory pro natažení vodících pásek nebo ocelových lan pro vytvoření elektrických ohradníků.
- Naše ohradníky se vyznačují dlouhou životností, širokou škálou využití, snadným a rychlým usazením a velkou požární odolností.
- Nabízíme:
 - B&BC Sloupek ohradníkový lanový 210-12
 - B&BC Sloupek ohradníkový trámkový 220-20
 - B&BC Trámek ohradníkový 250-15-6



Napajedla pro zvířata



- Napajedla pro dobytek mají možné využití pro zemědělské účely a jsou primárně určena na vodu, kterou je možné vypouštět otvorem umístěným v úrovni dna.
- Naše napajedla vynikají vysokou pevností, dlouhou životností a především hygienickou nezávadností.
- Napajedla jsou dobře omyvatelná a dají se dobře vyčistit.
- Nabízíme:
 - B&BC Napajedlo pro dobytek 2,5 m³
 - B&BC Napajedlo pro dobytek 3,5 m³
 - B&BC Napajedlo pro dobytek 5 m³

NOVĚ SI U NÁS MŮŽETE ZAPŮJČIT

PŮJČUJEME

NOVINKA



*B&BC
panel silniční
300-120-21,5*



*B&BC
panel silniční
300-120-15*

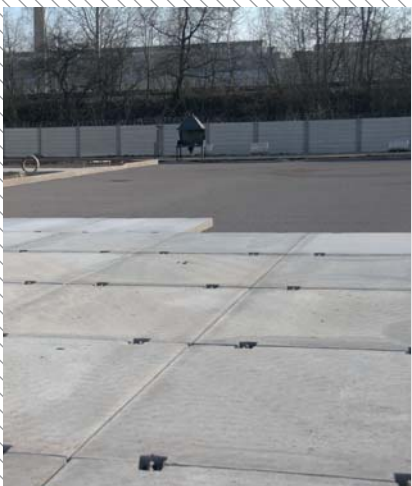

Neváhejte využít skvělé nabídky.

Obsah

Obchodní a dodavatelské podmínky	7
VPO podmínky B & BC, a.s	8 - 9
Informace o výkvětech a barevných odstínech	10
Přehled položek trvale držených skladem	11
Barevnost a povrchy	12 - 13

ZPEVNĚNÉ PLOCHY A KOMUNIKACE

Dlažby

Zámkové dlažby	14 - 16
Variabilní dlažby	17
Velkoplošné dlažby	18
Zatravnovací a vegetační dlažby	19
Speciální a designové dlažby	20 - 21
Doplňky dlažeb	22

Žlaby

Kabelové žlaby	22
Odvodňovací žlaby	23

Obrubníky

Obrubníky silniční	24 - 25
Obrubníky parkové a sadové	26 - 27

Panely

Silniční panely pro zatížení 60 t a 30 t	28
Panely pro zatížení 3 t	28

POZEMNÍ STAVBY

Stropní panely

Stropní desky PZD	29
Filigránové panely	30

Základové konstrukce

Tvárnice základové	30
--------------------------	----

PRVKY PRO OPLOCENÍ A ZAHRADNÍ ARCHITEKTURU

Ploty z tvarovek

Štípané tvarovky	31
Hladké tvarovky	32
Štříšky pro oplocení	33

Ploty panelové a podhrabové desky

Sloupky pro plotové panely	34
Panely plotové	34
Podhrabové desky	35

Zahradní architektura

Palisády a blok	36
-----------------------	----

Prvky pro opěrné stěny a svahy

Opěrné stěny	37
Svahovky	37

Ostatní výrobky a doplňky

Kořenové obruby	38
Kořenové obruby - doplňky	38
Trámcové a lanové oplocení	39
Napajedla pro zvířata	39

ŠTĚRBINOVÉ ŽLABY

Štěrbinové žlaby SZ I

Základní rovné díly	40
Základní rovné díly s obrubou	41
Základní spádové díly	42
Základní spádové díly s obrubou	43 - 46
Speciální díly - výtokové kusy	47 - 48
Speciální díly - čistící kusy	49 - 50
Speciální díly - náběhové kusy	51
Doplňky štěrbinových žlabů SZ I	52

TROUBY

Trouby hrdlové a dříkové

Trouby hrdlové a dříkové DN 300 mm	54
Trouby hrdlové a dříkové DN 400 mm	55
Trouby hrdlové a dříkové DN 500 mm	56
Trouby hrdlové a dříkové DN 600 mm	57
Trouby hrdlové a dříkové DN 800 mm	58

Trouby patkové

Trouby patkové DN 1000 mm	59
Trouby patkové DN 1200 mm	60
Trouby patkové přímé DN 1000 mm	61
Trouby patkové přímé DN 1200 mm	62

Trouby přímé

Trouby přímé (polodrážka) s těsněním DN 1400 - 3000 mm ...	63
Trouby přímé DN 150 - 600 mm	64

Doplňkový sortiment

Čelo propustku	65
Podkladní prahy	65
Přechodové stěny pro trouby DN 2200 až 3000	66
Záslepky pro trouby DN 2200 až DN 3000	66

ŠACHTY A JÍMKY

Šachtová dna

Šachtová dna jednodílná excelent	67
Drenážní dna	67
Šachtová dna velkopříměrová	68
Atypické šachtové dno	68

Základní díly jímek

Základní díly jímek DN 800 - DN 1700	69
Základní díly jímek DN 2200 - DN 3000	69

Skruže

Skruže DN 800 mm	70
Skruže DN 1000 mm	71
Skruže DN 1200 mm	72
Skruže DN 1500 mm	73
Skruže DN 1700 mm	74
Doplňky pro skruže DN 800 - DN 1700	74
Skruže DN 2200 mm	75
Skruže DN 2500 mm	76
Skruže DN 3000 mm	77
Doplňky pro skruže DN 2200 až DN 3000	78
Podestové desky	78

Přechodové a zákrytové desky

Přechodové skruže kónické pro změnu průměru DN 1000	79
Přechodové desky pro změnu průměru DN 1000 až DN 1700 ..	79
Přechodové desky pro změnu průměru DN 2000 až DN 3000 ..	80
Zákrytové skruže kónické DN 800 a DN 1000 pro osazení poklopů ..	81
Zákrytové desky DN 800 - DN 1700 pro osazení poklopů	82
Zákrytové desky DN 2200 - DN 3000 pro osazení poklopů	83

Prstence

Vyrovnávací prstence DN 600	84
Vyrovnávací prstence DN 800	85

Poklapy

Poklapy	86 - 88
Doplňky	88
Zákrytové desky rovné	89
Poklapy studniční	90

VPUSTI

Horské vpusti

Horské vpusti - dna	91
Horské vpusti - nástavce	91
Horské vpusti - mříže, rámy	92

Uliční vpusti

Uliční vpusti - dna	93
Uliční vpusti - skruže	94
Uliční vpusti - skruže s otvorem	95
Uliční vpusti - prstence a kónusy	96
Uliční vpusti - kalové koše	96
Uliční vpusti - mříže	97

Dvorní vpusti

Dvorní vpusti - dna	98
Dvorní vpusti - skruže a skruže s otvorem	98
Dvorní vpusti - doplňky	99

PRODUKTOVÁ ČÁST

Čistírný odpadních vod, jímky, retenční nádrže	100 - 109
--	-----------

Obchodní a dodavatelské podmínky



Komplexní servis

- Poskytujeme poradenskou službu, odborné konzultace k technickým řešením, stavební projekty.
- Zasíláme kompletní technické materiály zdarma.
- Na přání zákazníka zajišťujeme automobilovou přepravu po celé ČR.
- Speciální přeprava - auto s hydraulickou rukou (ceník úkonů na www.babc.cz)
- Po předchozí dohodě možnost nakládky i mimo stanovenou provozní dobu.
- Bezplatná nakládka zboží ve výrobním areálu.
- Prodej barevných dlažeb po jednotlivých vrstvách, přírodních dlažeb po ucelených paletách a ostatních výrobků po jednotlivých kusech.

Termín dodávky:

- Na základě potvrzené objednávky okamžitě.
- V dohodnutém termínu, není-li zboží skladem.
- U nadrozměrné přepravy vždy po dohodě, přibližně dva dny předem.

Balení výrobků:

- Zboží je dodáváno na dřevěných vratných EUR paletách rozměru 120 x 80 cm, atypické palety (podhrabové desky).
- Zboží je na paletách zajištěno ocelovou nebo PET páskou.

Způsob úhrady:

- Fakturou na základě uzavřené kupní smlouvy.
- Zálohovou fakturou.
- Platební kartou (pouze ve výrobním závodě Zbůch).
- Hotově při odběru zboží.

Způsob nakládky:

- Zboží je nakládáno vysokozdvížnými vozíky.
- Část sortimentu (stropní desky, panely, přechodové desky, skruže \varnothing 1500 a \varnothing 1700 mm, trouby \varnothing 800 - 3000 mm + jímky DN 2200 - 3000, štěrbinové žlaby, žlab J, ...) je možno nakládat pouze ve výrobním závodě Zbůch - nakládka věžovým jeřábem.

Všeobecné prodejní a dodací podmínky B & BC, a. s.

I. Úvodní ustanovení

1. Tyto všeobecné prodejní a dodací podmínky (dále jen podmínky) jsou součástí každé kupní smlouvy uzavřené mezi B & BC, a. s. a kupujícím. Smluvní strany mohou ujednat i další podmínky, popřípadě se od těchto podmínek odchýlit. Toto však musí být uvedeno písemně v kupní smlouvě.
2. Předmětem kupní smlouvy je prodej zboží prodávajícím a jeho koupě kupujícím. Proávající se zavazuje dodat a kupující odebrat a zaplatit zboží uvedené ve smlouvě za dohodnutých podmínek.
3. Tyto všeobecné prodejní a dodací podmínky neplatí pro prodej transportních betonů a armovací oceli (jsou vydávány samostatně).

II. Uzavření smlouvy

1. Veškeré úmluvy a dohody mezi prodávajícím a kupujícím týkající se objednávání, dodání a převzetí zboží musí být písemné.
2. Základními doklady jsou objednávka (v písemné podobě), která je považována za návrh kupní smlouvy, dodací list a faktura. V případě prodeje za hotové tyto doklady nahrazuje sloučený doklad, tzv. faktura za hotové a dodací list.
3. Po obdržení objednávky (pouze písemná podoba) prodávající tuto potvrdí, popř. upřesní druh, množství, termín a případně další podmínky uvedené na objednávce a zašle ji zpět kupujícímu. Nevnese-li kupující proti těmto upřesněním ze strany prodávajícího námitky do 2 pracovních dnů po obdržení potvrzené objednávky, považuje se tato objednávka za závaznou. Provedení jakýchkoliv dalších změn v objednávce kupujícím a nové zaslání objednávky prodávajícímu se považuje za nový návrh kupní smlouvy a ruší platnost předchozí objednávky potvrzené prodávajícím.

III. Cenové podmínky

1. Cena je stanovena jako cena smluvní (dle zákona o cenách č.526/1990 Sb. v platném znění), na základě ceníku prodávajícího platného v době uskutečnění dodávky. U zakázkové (atypické) výroby prodávající sdělí cenu kupujícímu na základě předaných technických podkladů a projektové dokumentace. Ceny jsou stanoveny následujícím způsobem:
 - a) V ceně zboží je zahrnuto naložení na dopravní prostředek kupujícího nebo na jím určený dopravní prostředek specifikovaný v kupní smlouvě. Manipulace s hydraulickou rukou je zpoplatněná služba dle ceníku, který je k dispozici na prodejních skladech nebo na www.babc.cz. V ceně zboží je zahrnuta jedna hodina na vykládku, každá další započatá ¼ hodina vykládky bude doúčtována sazbou 363 Kč za ¼ hodinu s DPH.
2. Cenové nabídky nad rámec smluvních vztahů jsou závazné 3 měsíce od data vystavení, pokud není v nabídce výslovně uvedeno jinak.
3. Případné změny ceníkové ceny v období po uzavření kupní smlouvy prodávající oznámí kupujícímu minimálně 15 dnů před začátkem platnosti nového ceníku.
4. V případě, že kupující zruší závaznou objednávku, může prodávající kupujícímu účtovat storno poplatky do výše 20 % ceny dodávky zboží. U zboží vyrobeného na zakázku bude kupujícímu fakturováno po písemném upozornění 100 % ceny objednaného zboží. Pokud kupující písemně sdělí prodávajícímu nový termín odběru a ten termín akceptuje, vzniká nárok na úhradu skladného ve výši 18 Kč

za skladovanou jednotku (paleta, výrobek) denně. Skladné bude fakturováno 1x měsíčně nebo při realizaci odběru. Pokud nedojde k odběru zboží kupujícím v náhradním termínu má prodávající právo zboží prodat nebo zlikvidovat.

IV. Platební podmínky

1. Při placení zboží v hotovosti vystavuje prodávající tzv. fakturu za hotové. Podpisem této faktury potvrzuje kupující řádné převzetí zboží. Rovněž svým podpisem potvrzuje i řádné seznámení a souhlas s těmito podmínkami.
2. Při placení zboží převodním příkazem vystavuje prodávající fakturu (daňový doklad). Ujednává se splatnost faktury 30 dnů ode dne vystavení, pokud není ve smlouvě či potvrzené objednávce uvedeno jinak. Dnem zaplacení faktury se rozumí připsání fakturované částky na účet prodávajícího.
3. U zakázkové výroby je prodávající oprávněn požadovat platbu předem. V případě neuhrazení kupní ceny nebude výroba zakázky zahájena.
4. Pro případ prodlení se zaplacením kupní ceny se sjednává smluvní pokuta ve výši 0,05 % z dlužné částky za každý započatý den z prodlení.

V. Expediční a dodací podmínky

1. Termín plnění dodávky je stanoven potvrzením závazné objednávky kupujícímu, popřípadě kupní smlouvou u zakázkové výroby. V potvrzeném termínu se prodávající zavazuje kupujícímu zboží vydat a kupující se zavazuje zboží odebrat.
Termín vydání zboží může být ve výjimečných případech posunut, pokud venkovní teploty klesnou pod bod mrazu a výroba musí být z důvodu dodržení požadované kvality přerušena.
2. Rozsah pracovní doby expedice výrobků, platný pro dané období roku, je k dispozici na webových stránkách prodávajícího www.babc.cz.
3. Dodávka je splněna:
 - a) naložením na dopravní prostředek prodávajícího, kupujícího nebo předáním dopravci, kterého určí kupující,
 - b) předáním popř. složením zboží na stavbě nebo na místě určeném kupujícím.
4. Při převzetí, resp. při odběru zboží dle 3a) musí odebírající osoba předložit plnou moc k odběru, popř. opis objednávky nebo musí být na jméno řidiče a číslo auta tato plná moc zaslána kupujícím (faxem, e-mailem). Obsluha dopravních prostředků je povinná se chovat tak, aby nezpůsobila v areálu prodávajícího škodu na životním prostředí a dodržovala platné zákony o ochraně životního prostředí. Při předání zboží dle 3b) je kupující povinen zajistit převzetí zboží v jím určeném místě oprávněným zástupcem. Jméno oprávněného zástupce bude uvedeno na objednávce popř. plné moci.
5. Kupující nabyvá vlastnické právo ke zboží úplným zaplacením kupní ceny. Nebezpečí škody na zboží přechází na kupujícího v okamžiku převzetí věci (podpisem dodacího listu kupujícím, jeho zástupcem nebo dopravcem).
6. Proávající si vyhrazuje právo v odůvodněných případech od kupujícího vykoupit zpět dodané a zaplacené zboží (pouze celá originální balení, netýká se zakázkové výroby). V těchto případech je účtován storno poplatek 20 % z kupní ceny.
7. Proávající si vyhrazuje právo objednané zboží vyfakturovat, pokud

nebude potvrzená objednávka realizována do 30 dnů od data potvrzení vývozu. Objednávky dle cenových nabídek platí po dobu platnosti této nabídky.

VI. Balení a způsob dopravy

1. Prodávající dodává výrobky volně, nebalené (velkorozměrné trouby, šachty, filigrány, prefabrikáty), nebo na paletách, balené ve folii, popř. páskované.
2. Při dodávce zboží na paletách je kupujícímu účtována cena palety značené EUR a B & BC ve výši 290,40 Kč vč. DPH. Palety jsou prodávajícím vykupovány za 242 Kč vč. DPH, do 180 dnů od data nákupu. Hmotnost palety je 30 kg.
3. Přijímány jsou zpět pouze palety nepoškozené, v neskládaném stavu, schopné dalšího použití k paletizaci a expedici zboží. Nevratné palety označené písmenem K (na kterých je expedováno obchodní zboží) zpět nevykupujeme.
Bližší specifikace je uvedena na www.babc.cz.
4. Při dodávce zboží na atypických paletách (podhrabové desky) je kupujícímu účtována cena palety ve výši 907,50 Kč vč. DPH. Atypické palety jsou vykupovány prodávajícím za 847 Kč vč. DPH do 180 dnů od data prokazatelného nákupu. Ostatní obalový a prokladový materiál potřebný pro bezpečnou přepravu zboží je účtován dle platného ceníku, který je k dispozici na www.babc.cz.
5. Uskutečnění dodávky je možné následujícími způsoby:
 - a) odběr a odvoz zboží dopravními prostředky kupujícího,
 - b) odvoz zboží dopravními prostředky prodávajícího na určené místo v dohodnutém termínu.
6. Prodej všech výrobků v přírodním provedení je po ucelených paletách, barevné provedení dlažeb po vrstvách, plotové prvky po kusech (párové prvky B&BC SBT 20- 10 , B&BC SBT 20-30 a B&BC HBT 20-40 K, B&BC 20-20 KP se prodávají v poměru 1:1, pokud nebude ujednáno jinak). V případě, že bude objednáno menší množství zboží, než je ucelená paleta, bude účtován manipulační poplatek tzv. balné. Podrobný ceník balného je k dispozici na prodejních skladech nebo na webových stránkách www.babc.cz.
7. Palety jsou přepáskovány plastovou nebo ocelovou páskou. Pro zabezpečení nákladu je dopravce povinen zajistit náklad na vozidle kurty a lištami. V případě špatného kurtování či lištování nebude brán zřetel na eventuální poškození zboží při přepravě a následné reklamace viz příloha na www.babc.cz
8. Na vrácené palety vystaví kupující (v tomto případě B & BC, a. s.) příjemku, na základě které si prodávající (v tomto případě obchodní partner) vystaví fakturu, kterou kupující uhradí do 14 dnů. Palety z výrobků zakoupených v B & BC - prodejních skladech lze vrátit jen do těchto B & BC - prodejních skladů.

VII. Odpovědnost za vady a záruční doba

1. Kupující je povinen reklamovat zjevné vady neprodleně, nejdéle však do 14 dnů od převzetí zboží. Veškeré reklamace lze uplatnit písemně na e-mail: obchod@babc.cz nebo osobně u pracovníka expedice ve výrobním závodě. O způsobu vyřešení reklamace se vyhotovuje písemný zápis. O každé reklamaci nevyřešené přímo při podání rozhoduje výhradně B & BC, a. s. - manažer kvality. Za zjevnou vadu se

považuje nedodržení příslušných norem, dokumentace a smluvních podmínek ve vzhledu, rozměrech, množství, balení a jakosti provedení.

2. Ostatní skryté vady zboží je povinen kupující u prodávajícího písemně reklamovat nejpozději do jednoho měsíce po zjištění vady a to nejdéle do skončení záruční doby podle odst. 3 a 4.
3. Na dodané výrobky poskytuje výrobce záruční dobu 60 měsíců ode dne převzetí zboží kupujícím.
Nárok na uplatnění záruky nevznikne v případě:
 - a) poškození zboží z důvodu špatně připraveného nebo zhužněného podloží,
 - b) poškození zboží z důvodu chybné montáže, pokládky či neodborného zacházení,
 - c) poškození zboží způsobené mechanickými či chemickými vlivy,
 - d) kolísání barevných odstínů a vzniku vápenných výkvětů. Tomuto projevu vlastností přírodních surovin nelze technologicky zcela zabránit. Tyto přirozené jevy nemají vliv na technické vlastnosti výrobků, stanovené příslušnými normami jakosti.
 - e) poškození zboží během přepravy způsobené nedostatečným kurtováním a lištováním,
 - f) poškození zboží způsobená vyšší mocí (např. povodní, zaplavením, požárem, krupobitím, sesuvem půdy, zřícením skal apod.).
4. V případě prodeje zboží, jehož není prodávající přímým výrobcem, se délka záruční doby řídí záruční dobou poskytovanou konkrétním výrobcem.
5. V případě, že kupující zjistí, nebo mohl zjistit vadu dodaného zboží před jeho použitím, je povinen toto vadné zboží uchovat a odděleně skladovat do vyřízení reklamace. V případě, že takto neučiní, nevzniká jeho nárok na náhradu případně vzniklé škody.

VIII. Odstoupení od smlouvy

1. Ujednává se, že prodávající má právo odstoupit od smlouvy v případě, že kupující porušuje platební podmínky. Prodávající v takovémto případě neodpovídá za nesplnění povinností vyplývajících z uzavřené kupní smlouvy.
Kupující je povinen uhradit účelně vynaložené náklady vzniklé prodávajícímu do odstoupení od smlouvy. Odstoupení od smlouvy musí být provedeno písemně a doručeno druhé straně prokazatelným způsobem.

IX. Řešení sporných záležitostí

1. Strany se zavazují veškeré sporné záležitosti vzniklé z titulu dodávek zboží řešit smírnou cestou. V případě, že nedojde k dohodě o vyřešení sporných záležitostí, rozhodne na návrh jedné ze smluvních stran příslušný soud.

X. Závěrečná ustanovení

1. Pokud není v těchto podmínkách stanoveno jinak, platí příslušná ustanovení občanského zákoníku č. 89/2012 Sb. v platném znění pro soukromé osoby i podnikatele.
Případné změny a doplňky lze provést pouze písemně.

Tyto Všeobecné prodejní a dodací podmínky nabývají platnosti dne 1. 1. 2021

Všeobecné informace

Počet vrstev na paletě

Velkoplošné dlažby výšky	Počet vrstev na paletě	Ostání dlažby	Počet vrstev na paletě
v = 40 mm	18	v = 40 mm	18
v = 45 mm	16	v = 60 mm	12
v = 50 mm	12	v = 80 mm	10
		v = 100 mm	8

Výkvěty

Vápenné výkvěty mohou vznikat na výrobcích vystavených střídavému navlhání a vysoušení a to jak během skladování na paletách, tak i po zabudování při nedostatečném odvodnění podkladních vrstev nebo na rozhraní suché a mokré zóny vydlážděné plochy. Příčinou je vztlínání vodného roztoku volného vápna vzniklého při tvrdnutí cementu. Zcela vyloučit výskyt výkvětů nelze ani s využitím speciálních přísad ani dodatečným ošetřováním. Výrazného omezení výskytu výkvětů lze dosáhnout rychlým položením dlažby na kvalitně připravené podloží a umožnění tak přístupu vzduchu, který reaguje s roztokem volného vápna za vzniku uhličitanu vápenatého, který uzavírá póry v dlažbě a brání tak dalšímu transportu vápna k povrchu. V podstatě lze konstatovat, že výkvět vznikne vždy, rozdílný je jen stupeň intenzity.

V žádném případě však vápenný výkvět nesnižuje kvalitativní parametry dlažby, což je konstatováno i v závazných evropských normách pro dlažbu a dlaždice, které připouštějí výskyt výkvětu s tím, že jeho výskyt nepovažují z vizuálního hlediska za významný.

Výhodou při výskytu výkvětu je fakt, že u dlažby vystavené povětrnosti a běžně zatěžované dochází časem k vizuálnímu sjednocení a vymizení rozdílných způsobených výkvětem.

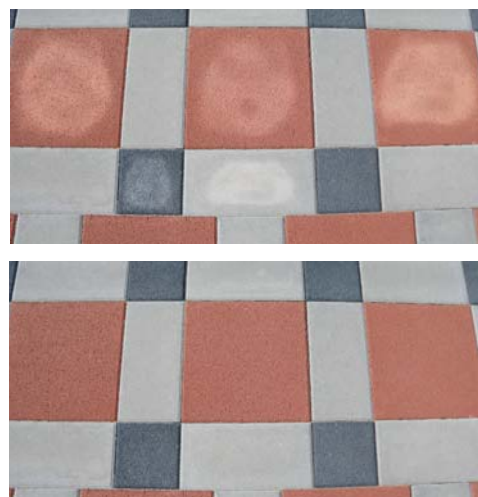

Barevné odchylky

Výskyt různých odstínů barvy u přírodních i barevných výrobků je způsoben kolísáním barevnosti vstupních přírodních surovin, odlišnými tepelnými a vlhkostními podmínkami při výrobě v průběhu roku. I při dodržení všech technologických požadavků nelze těmto odchylkám zabránit. Jejich výskyt nemá z hlediska kvality žádný vliv a po určité době od realizace stavby dojde ke sjednocení odstínů.

Paletové hospodářství

Zpět budou vykoupeny pouze palety nepoškozené typu **EUR a B & BC**.

Palety s označením **K** jsou evidované jako nevratné, tudíž nemohou být vykoupeny zpět.

Palety poškozené nebudou vykoupeny z těchto důvodů:

- viditelně nahnílá nebo ztrouchnivělá,
- chybějící nebo prasklá prkna,
- chybějící špalík více než z 1/5,
- uvolněná prkna nebo špalíky,
- zlomená v kříži (ve středu).

ANO



paleta typu EUR

B & BC



paleta typu B & BC

NE



paleta typu K

K

Přehled položek trvale držených skladem

Komunikace

POVRCH		JEMNÝ							POLOHRUBÝ							VYMÝVANÝ	RUMPLOVANÝ		PEMROVANÝ	
název – značka	výška	přírodní	červená	okrová	antracit	karamel	bílá	colormix	přírodní	červená	okrová	antracit	karamel	bílá	colormix	granit	přírodní	colormix	červená	okrová
B&BC Ičko 6	60	■	■																	
B&BC Ičko 6 P	60	■	■																	
B&BC Ičko 6 K	60	■	■																	
B&BC Ičko 8	80	■	■																	
B&BC Ičko 8 P	80	■	■																	
B&BC Ičko 8 K	80	■	■																	
B&BC Kostka 6	60	■	■	■		■			■		■									
B&BC Kostka 8	80	■																		
B&BC Bloček 6	60	■	■	■				1	■	■					1,8					
B&BC Bloček 6 pro nevidomé	60	■	■																	
B&BC Bloček 8	80	■	■																	
B&BC Bloček 8 pro nevidomé	80	■	■																	
B&BC Čtverec 6	60	■				■				■		■				■			■	■
B&BC Čtverec 40-40-6	60	■	■	■				5,9								■				
B&BC Krajník 25, Krajník 50	100	■																		
B&BC Čtverec 30-30-4	40	■																		
B&BC Čtverec 40-40-4,5	45	■																		
B&BC Čtverec 50-50-5	50	■																		
B&BC Obdélník 40-20-6	60	■																		
B&BC Šestihran 6	60	■	■																	
B&BC Kosočtverec 6	60	■	■		■		■													
B&BC Tria 6	60	■						1,4,9							1,3,8			3		
B&BC Historie I 6	60	■						1,4				■			1,3,8					
B&BC Historie II 6	60	■						1,4							1,3,8					
B&BC Kvarta 8	80	■		■				1												
B&BC Sexta 8 R	80	■						3,5,9												

■ označuje položky a barevné varianty vedené trvale skladem
1,3,4,8,9 čísla v tabulce označují číselné varianty colormixů vedené trvale skladem

název – značka	rozměry (mm)			POVRCH HLADKÝ				POVRCH ŠTÍPANÝ					
	délka	šířka	výška	přírodní	červená	okrová	karamel	přírodní	antracit	okrová	karamel	melír 3/4	granit
B&BC ABO 5-20	500	50	200	■	■	■	■						
B&BC ABO 5-15	500	50	150	■	■	■	■						
B&BC Palisáda 12-12-40 H	120	120	400	■	■	■	■						
B&BC Žlábek	250	210	60/80	■									
B&BC Palisáda 12-8-40 S	80/120	120	400					■	■	■	■	■	■
B&BC SBT 20-40-2	400	190	150					■	■	■	■	■	■
B&BC SBT 20-10-3	100	190	150					■	■	■	■	■	■
B&BC SBT 20-30-3	300	190	150					■	■	■	■	■	■
B&BC SBT 20-38-3	380	190	150					■	■	■	■	■	■
B&BC Stříška PSS 30-20	200	300	70					■	■	■	■	■	■
B&BC Stříška SHH 50-50	500	500	55					■	■	■	■	■	■

■ označuje položky a barevné varianty vedené trvale skladem

Přirážky za podlimitní výrobu a atypické výrobky:

V případě požadavku na dodávku dlažby, která není vedena jako skladová zásoba (tzn. označení trvale skladem), účtujeme následující přirážky:

Množství: Přirážka k ceníkové ceně:

méně než 50 m² individuální kalkulace

50 – 100 m² 30 %

nad 100 m² ceníková cena

Ceny ostatních výrobků neuvedených v ceníku jsou kalkulovány individuálně.

Dodací termíny jsou potvrzovány dle kapacitních možností výrobní linky, zpravidla však do 2 až 4 týdnů.

Barevnost a povrchy

Povrchy dlažeb



Jemný



Polohrubý



Hrubý



Vymývaný



Rumplovaný

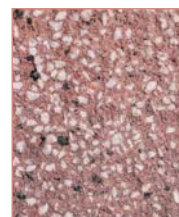

Pemrlovaný

Barevnost dlažeb

Přírodní



Jemný



Polohrubý



Hrubý

Okrová



Jemný



Polohrubý



Hrubý

Karamel

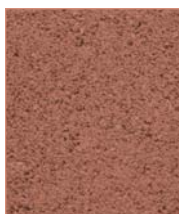

Jemný



Polohrubý



Hrubý

Červená



Jemný



Polohrubý



Hrubý

Hnědá



Jemný



Polohrubý



Hrubý

Antracit



Jemný



Polohrubý



Hrubý

Bílá

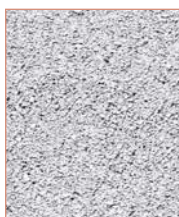

Jemný



Polohrubý



Hrubý

Žlutá



Jemný



Polohrubý



Hrubý

Barevnost a povrchy

Barevnost dlažeb - Colormix

Colormix 1



kombinace barev (žlutá BC - červená - karamel)

Colormix 3



kombinace barev (červená - antracit)

Colormix 4



kombinace barev (žlutá BC - karamel)

Colormix 5



kombinace barev (bílá BC - hnědá)

Colormix 8



kombinace barev (žlutá BC - karamel BC)

Colormix 9



kombinace barev (přírodní - antracit)

Barevnost a povrchy štípaných tvarovek a palisád

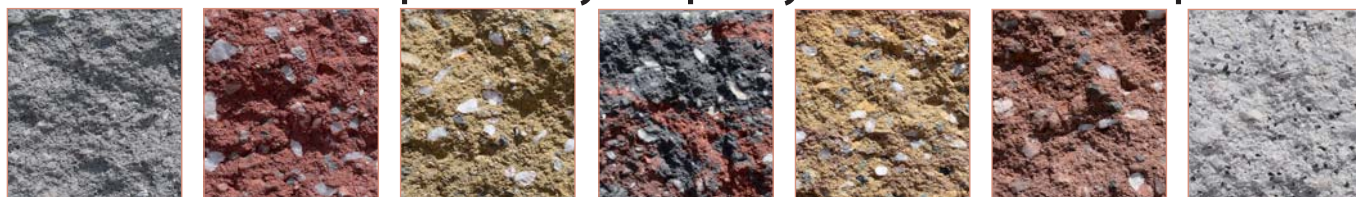

přírodní

červená

okrová

melír 3

melír 4

karamel

granit

Povrchy	Struktura	Povrchy	Struktura
Jemný	kamenivo frakce (0-1 mm)	Pemrlovaný	zrnitý povrch s bílými a černými kamínky
Polohrubý	kamenivo frakce (1-3 mm)	Rumplovaný	uměle ostařený povrch – omíláním v bubnu dochází k otlučení povrchu, hran i rohů
Hrubý	kamenivo frakce (2-5 mm)	Vymývaný	struktura drobných kamínků na povrchu

Veškeré naše dlažby, palisády a obrubníky umožňují použití chemických rozmrazovacích látek pro zimní údržbu.

Povrchy a barevnost dlažeb v tomto ceníku mají orientační charakter. Tiskové chyby a změny vyhrazeny.

Barevnost a povrchy hladkých tvarovek

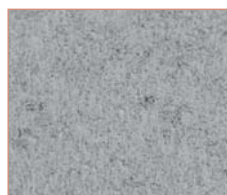

přírodní



červená



okrová



karamel

Barevnost a povrchy svahovek Luna a Orion



přírodní



červená



okrová



karamel

Zámkové dlažby

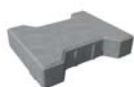

B&BC
lčko 4, 6, 8, 10



B&BC
lčko 6 P, 8 P, 10 P



B&BC
lčko 6 K, 8 K



B&BC
lčko 6 R, 8 R, 10 R

Značka - název	Rozměry			Množství [m ² /pal]	Hmotnost [kg/pal]	Hmotnost [kg/m ²]	Počet [ks/m ²]	Množství MJ na kamion 24t	MJ
	délka	šířka	výška						
	[mm]	[mm]	[mm]						
B&BC lčko 4	200	140	40	14,94	1 375	92	36	253,98	m ²
B&BC lčko 6	200	140	60	9,96	1 295	130	36	179,28	m ²
B&BC lčko 6 P	100	140	60	10,68	1 380	130	72	181,56	m ²
B&BC lčko 6 K	200	140	60	10,80	1 400	130	33	183,60	m ²
B&BC lčko 6 R	200	140	60	9,96	1 295	130	36	179,28	m ²
B&BC lčko 6 RP	100	140	60	9,96	1 295	130	72	179,28	m ²
B&BC lčko 6 RK	200	140	60	10,80	1 400	130	33	183,60	m ²
B&BC lčko 6 SP	200	140	60	9,36	1 217	130	36	177,84	m ²

cena v Kč/MJ s DPH, cena v Kč/MJ bez DPH

Značka - název	povrch JEMNÝ				povrch POLOHRUBÝ			
	přírodní	okrová, karamel, červená	bílá, žlutá, colormix 4, 5, 8, 9	Colormix 1, 3	přírodní	okrová, karamel, červená	bílá, žlutá, Colormix 4, 8	Colormix 1, 3
B&BC lčko 4	220,22	301,29	366,63	330,33	251,68	330,33	402,93	366,63
	182,00	249,00	303,00	273,00	208,00	273,00	333,00	303,00
B&BC lčko 6	251,68	303,71	375,10	340,01	260,15	340,01	412,61	375,10
	208,00	251,00	310,00	281,00	215,00	281,00	341,00	310,00
B&BC lčko 6 P	312,18	392,04	465,85	428,34	348,48	428,34	500,94	465,85
	258,00	324,00	385,00	354,00	288,00	354,00	414,00	385,00
B&BC lčko 6 K	312,18	392,04	465,85	428,34	348,48	428,34	500,94	465,85
	258,00	324,00	385,00	354,00	288,00	354,00	414,00	385,00
B&BC lčko 6 R	260,15	340,01	412,61	375,10	-	-	-	-
	215,00	281,00	341,00	310,00	-	-	-	-
B&BC lčko 6 RP	287,98	-	-	-	-	-	-	-
	238,00	-	-	-	-	-	-	-
B&BC lčko 6 RK	287,98	-	-	-	-	-	-	-
	238,00	-	-	-	-	-	-	-
B&BC lčko 6 SP	251,68	-	-	-	-	-	-	-
	208,00	-	-	-	-	-	-	-

Systém značení: **B&BC lčko 6 P**
B&BC lčko *název výrobku*
6 *výška dlažby v cm*
P *vlastnosti výrobku*
P = půlka, K = kraj, R = rovná dlažba bez fazety, RP = rovná půlka, RK = rovný kraj, SP = strojní pokládka

Další barevné provedení a povrchovou úpravu naleznete na našich webových stránkách nebo e-shopu.

Zámkové dlažby



B&BC
lčko 6 RP, 8 RP, 10 RP

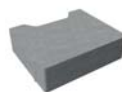

B&BC
lčko 6 RK, 8 RK

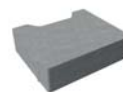

B&BC
lčko 6 SP, 8 SP, 10 SP

Značka - název	Rozměry			Množství [m ² /pal]	Hmotnost [kg/pal]	Hmotnost [kg/m ²]	Počet [ks/m ²]	Množství MJ na kamion 24t	MJ
	délka	šířka	výška						
	[mm]	[mm]	[mm]						
B&BC lčko 8	200	140	80	8,30	1 453	175	36	132,80	m ²
B&BC lčko 8 P	100	140	80	8,90	1 555	175	72	133,50	m ²
B&BC lčko 8 K	200	140	80	9,00	1 575	175	33	135,00	m ²
B&BC lčko 8 R	200	140	80	8,30	1 453	175	36	132,80	m ²
B&BC lčko 8 RP	100	140	80	8,90	1 555	175	72	133,50	m ²
B&BC lčko 8 RK	200	140	80	9,00	1 575	175	33	135,00	m ²
B&BC lčko 8 SP	200	140	80	8,30	1 453	175	36	132,80	m ²
B&BC lčko 10	200	140	100	6,64	1 500	225	36	106,24	m ²
B&BC lčko 10 P	100	140	100	7,12	1 602	225	72	106,24	m ²
B&BC lčko 10 R	200	140	100	6,64	1 500	225	36	106,24	m ²
B&BC lčko 10 RP	100	140	100	7,12	1 602	225	72	106,24	m ²
B&BC lčko 10 SP	200	140	100	6,64	1 400	225	36	106,24	m ²

cena v Kč/MJ s DPH, cena v Kč/MJ bez DPH

Značka - název	povrch JEMNÝ				povrch POLOHRUBÝ			
	přírodní	okrová, karamel, červená	bílá, žlutá, colormix 4, 5, 8, 9	Colormix 1, 3	přírodní	okrová, karamel, červená	bílá, žlutá, Colormix 4, 8	Colormix 1, 3
B&BC lčko 8	315,81	371,47	444,07	407,77	326,70	407,77	479,16	444,07
	261,00	307,00	367,00	337,00	270,00	337,00	396,00	367,00
B&BC lčko 8 P	379,94	462,22	533,61	498,52	415,03	498,52	571,12	533,61
	314,00	382,00	441,00	412,00	343,00	412,00	472,00	441,00
B&BC lčko 8 K	379,94	462,22	533,61	498,52	415,03	498,52	571,12	533,61
	314,00	382,00	441,00	412,00	343,00	412,00	472,00	441,00
B&BC lčko 8 R	326,70	407,77	479,16	444,07	-	-	-	-
	270,00	337,00	396,00	367,00	-	-	-	-
B&BC lčko 8 RP	379,94	462,22	533,61	-	-	-	-	-
	314,00	382,00	441,00	-	-	-	-	-
B&BC lčko 8 RK	379,94	462,22	533,61	-	-	-	-	-
	314,00	382,00	441,00	-	-	-	-	-
B&BC lčko 8 SP	315,81	-	-	-	-	-	-	-
	261,00	-	-	-	-	-	-	-
B&BC lčko 10	359,37	421,08	493,68	458,59	376,31	458,59	529,98	493,68
	297,00	348,00	408,00	379,00	311,00	379,00	438,00	408,00
B&BC lčko 10 P	431,97	492,47	-	-	376,31	-	-	-
	357,00	407,00	-	-	311,00	-	-	-
B&BC lčko 10 R	376,31	458,59	529,98	-	-	-	-	-
	311,00	379,00	438,00	-	-	-	-	-
B&BC lčko 10 RP	461,01	-	-	-	-	-	-	-
	381,00	-	-	-	-	-	-	-
B&BC lčko 10 SP	359,37	-	-	-	-	-	-	-
	297,00	-	-	-	-	-	-	-

Dlažby

Zámkové dlažby



B&BC
Vlnka 6, 8, 10



B&BC
Vlnka 6, 8, 10 P/K



B&BC
Vlnka 6, 8 R



B&BC
Vlnka 6, 8 RP/RK



B&BC
ZIP 11,5

Značka - název	Rozměry			Množství [m ² /pal]	Hmotnost [kg/pal]	Hmotnost [kg/m ²]	Počet [ks/m ²]	Množství MJ na kamion 24t	MJ
	délka	šířka	výška						
	[mm]	[mm]	[mm]						
B&BC Vlnka 6	225	111,5	60	10,50	1 365	130	40	178,50	m ²
B&BC Vlnka 6 P/K	112,5 225	111,5 111,5	60 60	10,50	1 365	130	26P + 26K	178,50	m ²
B&BC Vlnka 6 R	225	111,5	60	10,50	1 365	130	40	178,50	m ²
B&BC Vlnka 6 RP/RK	112,5 225	111,5 111,5	60 60	10,50	1 365	130	26P + 26K	178,50	m ²
B&BC Vlnka 8	225	111,5	80	8,75	1 531	175	40	131,25	m ²
B&BC Vlnka 8 P/K	112,5 225	111,5 111,5	80 80	8,75	1 531	175	26P + 26K	131,25	m ²
B&BC Vlnka 8 R	225	111,5	80	8,75	1 531	175	40	131,25	m ²
B&BC Vlnka 8 RP/RK	112,5 225	111,5 111,5	80 80	8,75	1 531	175	26P + 26K	131,25	m ²
B&BC Vlnka 10	225	111,5	100	7,00	1 652	230	40	105,00	m ²
B&BC Vlnka 10 P/K	112,5 225	111,5 111,5	100 100	7,00	1 575	230	26P + 26K	105,00	m ²
B&BC Vlnka 10 SP	225	111,5	100	7,00	1 652	230	40	105,00	m ²
B&BC ZIP 11,5	800	327	115	18 ks	1 296	237	3,82	306	ks

cena v Kč/MJ s DPH, cena v Kč/MJ bez DPH

Značka - název	povrch JEMNÝ				povrch POLOHRUBÝ			
	přírodní	okrová, karamel, červená	bílá, žlutá, colormix 4, 5, 8, 9	Colormix 1, 3	přírodní	okrová, karamel, červená	bílá, žlutá, Colormix 4, 8	Colormix 1, 3
B&BC Vlnka 6	271,04 224,00	348,48 288,00	421,08 348,00	384,78 318,00	307,34 254,00	384,78 318,00	458,59 379,00	421,08 348,00
B&BC Vlnka 6 P/K	358,16 296,00	440,44 3 64,00	513,04 424,00	475,53 393,00	395,67 327,00	475,53 393,00	548,13 453,00	513,04 424,00
B&BC Vlnka 6 R	307,34 254,00	384,78 318,00	458,59 379,00	421,08 348,00	- -	- -	- -	- -
B&BC Vlnka 6 RP/RK	358,16 296,00	440,44 364,00	513,04 424,00	475,53 393,00	- -	- -	- -	- -
B&BC Vlnka 8	315,81 261,00	396,88 328,00	468,27 387,00	431,97 357,00	350,90 290,00	431,97 357,00	504,57 417,00	468,27 387,00
B&BC Vlnka 8 P/K	404,14 334,00	487,63 403,00	559,02 462,00	523,93 433,00	438,02 362,00	523,93 433,00	595,32 492,00	559,02 462,00
B&BC Vlnka 8 R	350,90 290,00	431,97 357,00	504,57 417,00	468,27 387,00	- -	- -	- -	- -
B&BC Vlnka 8 RP/RK	404,14 334,00	487,63 403,00	559,02 462,00	523,93 433,00	- -	- -	- -	- -
B&BC Vlnka 10	363,00 300,00	428,34 354,00	500,94 414,00	465,85 385,00	382,36 316,00	465,85 385,00	538,45 445,00	500,94 414,00
B&BC Vlnka 10 P/K	471,90 390,00	537,24 444,00	- -	- -	- -	- -	- -	- -
B&BC Vlnka 10 SP	417,45 345,00	- -	- -	- -	- -	- -	- -	- -
B&BC ZIP 11,5	210,54 174,00	- -	- -	- -	- -	- -	- -	- -

Systém značení:

B&BC Vlnka 6 P

B&BC Vlnka název výrobku

6 výška dlažby v cm

P vlastnosti výrobku

P = půlka, K = kraj, R = rovná dlažba bez fazety, RP = rovná půlka, RK = rovný kraj, SP = strojní pokládka

Variabilní dlažby



B&BC
Kostka 6, 8



B&BC
Bloček 4, 6, 8



B&BC Bloček 6, 8
pro nevidomé

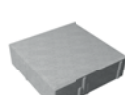

B&BC
Čtverec 6, 8



B&BC Čtverec 6
pro nevidomé

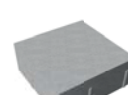

B&BC
Čtverec 8 R



B&BC
Obdélník 8 R

Značka - název	Rozměry			Množství [m ² /pal]	Hmotnost [kg/pal]	Hmotnost [kg/m ²]	Počet [ks/m ²]	Množství MJ na kamion 24t	MJ
	délka	šířka	výška						
	[mm]	[mm]	[mm]						
B&BC Kostka 6	100	100	60	10,52	1 373	130	100	179,52	m ²
B&BC Kostka 8	100	100	80	8,80	1 531	175	100	132,00	m ²
B&BC Bloček 4	200	100	40	17,28	1 590	92	50	259,20	m ²
B&BC Bloček 6	200	100	60	11,52	1 475	130	50	184,32	m ²
B&BC Bloček 6 pro nevidomé	200	100	60	11,52	1 475	130	50	184,32	m ²
B&BC Bloček 8	200	100	80	9,60	1 670	175	50	134,40	m ²
B&BC Bloček 8 pro nevidomé	200	100	80	9,60	1 670	175	50	134,40	m ²
B&BC Čtverec 6	200	200	60	11,52	1 475	130	25	184,32	m ²
B&BC Čtverec 6 pro nevidomé	200	200	60	11,52	1 486	130	25	184,32	m ²
B&BC Čtverec 8	200	200	80	9,60	1 710	175	25	134,40	m ²
B&BC Čtverec 8 R	200	200	80	9,60	1 710	175	25	134,40	m ²
B&BC Obdélník 8 R	200	150	80	8,66	1 515	175	37	129,90	m ²

cena v Kč/MJ s DPH, cena v Kč/MJ bez DPH

Značka - název	povrch JEMNÝ				povrch POLOHRUBÝ				povrch VYMÝVANÝ		
	přírodní	okrová, karamel, červená	bílá, žlutá, colormix 4, 5, 8, 9	Colormix 1, 3	přírodní	okrová, karamel, červená	bílá, žlutá, Colormix 4, 8	Colormix 1, 3	přírodní	okrová, karamel, červená	bílá, žlutá
B&BC Kostka 6	285,56	365,42	438,02	400,51	320,65	400,51	473,11	438,02	373,89	453,75	526,35
	236,00	302,00	362,00	331,00	265,00	331,00	391,00	362,00	309,00	375,00	435,00
B&BC Kostka 8	302,50	382,36	453,75	418,66	338,80	418,66	491,26	453,75	390,83	473,11	545,71
	250,00	316,00	375,00	346,00	280,00	346,00	406,00	375,00	323,00	391,00	451,00
B&BC Bloček 4	220,22	301,29	-	336,38	-	336,38	-	-	-	-	-
	182,00	249,00	-	278,00	-	278,00	-	-	-	-	-
B&BC Bloček 6	251,68	303,71	375,10	340,01	260,15	340,01	412,61	375,10	312,18	392,04	465,85
	208,00	251,00	310,00	281,00	215,00	281,00	341,00	310,00	258,00	324,00	385,00
B&BC Bloček 6 pro nevidomé	561,44	736,89	-	-	-	-	-	-	-	-	-
	464,00	609,00	-	-	-	-	-	-	-	-	-
B&BC Bloček 8	315,81	371,47	444,07	407,77	326,70	407,77	479,16	444,07	379,94	462,22	533,61
	261,00	307,00	367,00	337,00	270,00	337,00	396,00	367,00	314,00	382,00	441,00
B&BC Bloček 8 pro nevidomé	669,13	822,80	-	-	-	-	-	-	-	-	-
	553,00	680,00	-	-	-	-	-	-	-	-	-
B&BC Čtverec 6	298,87	379,94	451,33	415,03	333,96	415,03	487,63	451,33	387,20	468,27	540,87
	247,00	314,00	373,00	343,00	276,00	343,00	403,00	373,00	320,00	387,00	447,00
B&BC Čtverec 6 pro nevidomé	561,44	735,68	-	-	-	-	-	-	-	-	-
	464,00	608,00	-	-	-	-	-	-	-	-	-
B&BC Čtverec 8	302,50	382,36	453,75	418,66	338,80	418,66	491,26	453,75	390,83	473,11	545,71
	250,00	316,00	375,00	346,00	280,00	346,00	406,00	375,00	323,00	391,00	451,00
B&BC Čtverec 8 R	338,80	418,66	491,26	453,75	-	-	-	-	-	-	-
	280,00	346,00	406,00	375,00	-	-	-	-	-	-	-
B&BC Obdélník 8 R	395,67	-	-	-	-	-	-	-	-	-	-
	327,00	-	-	-	-	-	-	-	-	-	-

Systém značení: **B&BC Čtverec 8 R**
B&BC Čtverec *název výrobku*
8 *výška dlažby v cm*
R *vlastnosti výrobku*
R = rovná dlažba bez fazety

Další barevné provedení a povrchovou úpravu naleznete na našich webových stránkách nebo e-shopu.

Dlažby

Velkoplošné dlažby



B&BC Čtverec
30-30-4

B&BC Čtverec
40-40-4,5

B&BC Čtverec
40-40-6

B&BC Čtverec
50-50-5

B&BC Obdélník
40-20-6

Značka - název	Rozměry			Množství [m ² /pal]	Hmotnost [kg/pal]	Hmotnost [kg/m ²]	Počet [ks/m ²]	Množství MJ na kamion 24t	MJ	Cena
	délka	šířka	výška							
	[mm]	[mm]	[mm]							
B&BC Čtverec 30-30-4	300	300	40	12,97	1 008	77,7	11,10	298,31	m ²	283,14 234,00
B&BC Čtverec 40-40-4,5	400	400	45	15,36	1 413	92,0	6,25	245,76	m ²	283,14 234,00
B&BC Čtverec 40-40-6	400	400	60	11,52	1 475	128,0	6,25	184,32	m ²	295,24 244,00
B&BC Čtverec 50-50-5	500	500	50	6,00	720	120,0	4,00	168,00	m ²	338,80 280,00
B&BC Obdélník 40-20-6	500	200	60	11,52	1 475	128,0	12,50	184,32	m ²	272,25 225,00

cena v Kč/MJ s DPH, cena v Kč/MJ bez DPH

Systém značení: **B&BC Čtverec 30-30-4**
B&BC Čtverec *název výrobku*
30-30-4 *šířka - délka - výška dlažby v cm*

Ceny jsou uvedené pro dlažby s jemným povrchem a přírodní barvou. Další barevné provedení a nadstandardní barvy pouze na dotaz.

Výše uvedené dlažby **nejsou** určeny pro pokládku na terče.

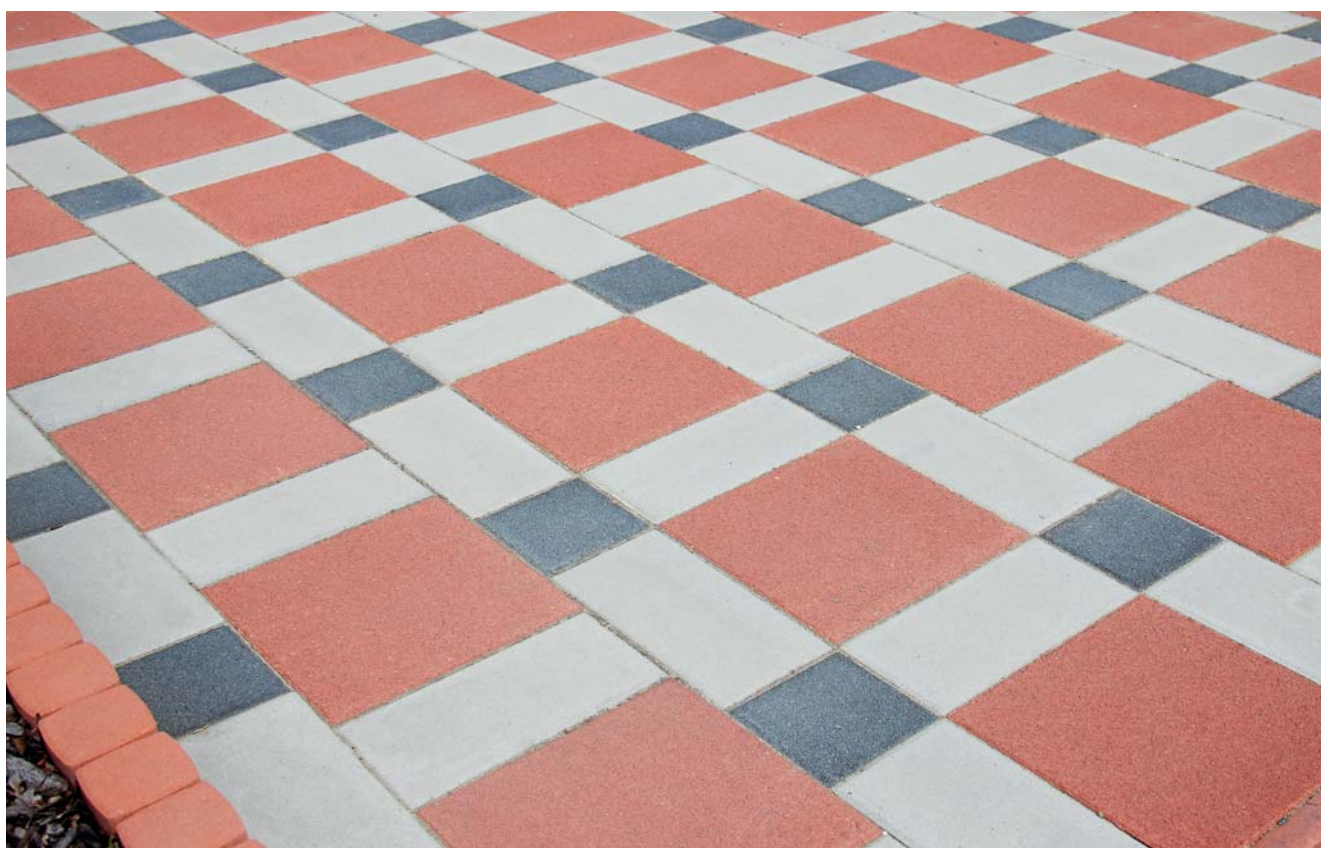

Zatrávňovací a vegetační dlažby



B&BC Vegetační tvárnice 20



B&BC Zatrávňovací tvárnice 8



B&BC Zatrávňovací tvárnice 10



B&BC Historie GRASS 8

Značka - název	Rozměry			Množství [MJ/pal]	Hmotnost [kg/pal]	Hmotnost [kg/m ²]	Počet [ks/m ²]	Množství MJ na kamion 24t	MJ
	délka	šířka	výška						
	[mm]	[mm]	[mm]						
B&BC Vegetační tvárnice 20	800	600	200	8	1 240	322	2,08	152	ks
B&BC Zatrávňovací tvárnice 8	600	400	80	40	1 040	108	4,17	920	ks
B&BC Zatrávňovací tvárnice 10	600	400	100	32	1 056	138	4,17	704	ks
B&BC Historie GRASS 8	240	160	80	9,60	1 348	140	26,04	163,20	m ²

cena v Kč/MJ s DPH, cena v Kč/MJ bez DPH

Značka - název	povrch JEMNÝ	
	přírodní	okrová, karamel, červená
B&BC Vegetační tvárnice 20	410,19	566,28
	339,00	468,00
B&BC Zatrávňovací tvárnice 8	78,65	121,00
	65,00	100,00
B&BC Zatrávňovací tvárnice 10	100,43	141,57
	83,00	117,00
B&BC Historie GRASS 8	375,10	459,80
	310,00	380,00

Systém značení: **B&BC Vegetační tvárnice 20**
 B&BC Vegetační tvárnice **20** *název výrobku*
výška dlažby v cm

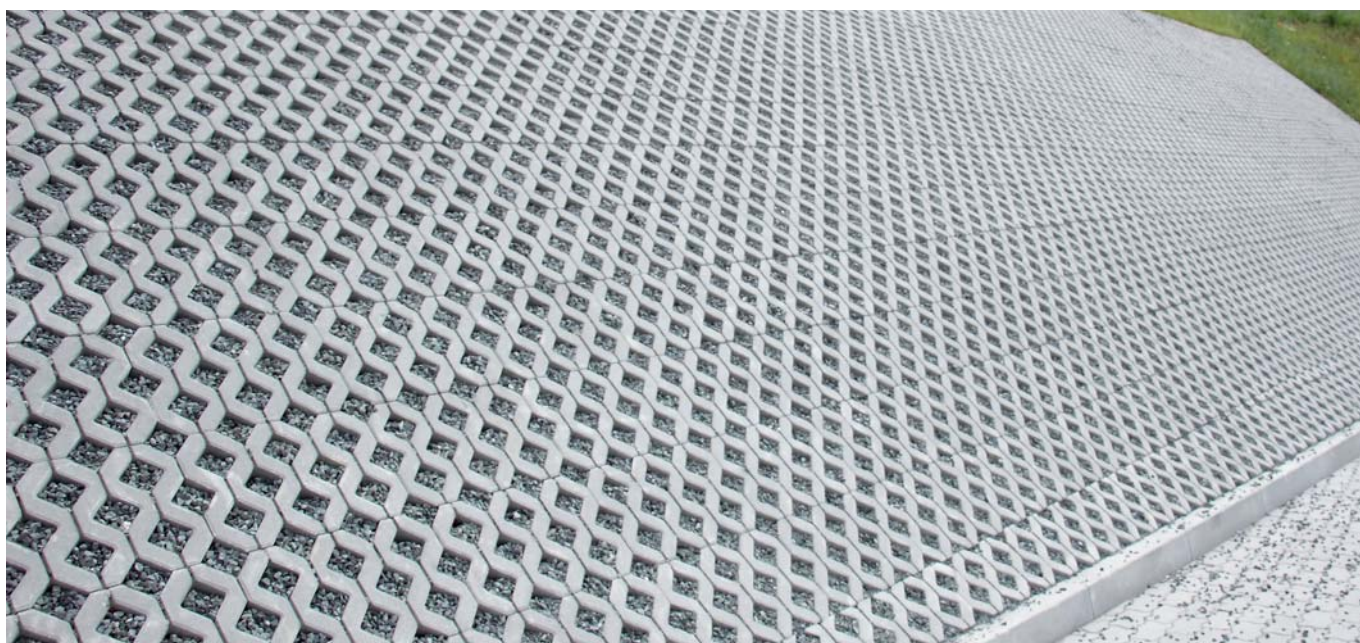

Speciální a designové dlažby



B&BC
Historie I 6



B&BC
Historie I 8



B&BC
Historie II 6



B&BC
Historie II 8



B&BC
Historie III 6



B&BC
Historie III 8

Značka - název	Rozměry			Množství [m ² /pal]	Hmotnost [kg/pal]	Hmotnost [kg/m ²]	Počet [ks/m ²]	Množství MJ na kamion 24t	MJ
	délka	šířka	výška						
	[mm]	[mm]	[mm]						
B&BC Historie I 6	160	160	60	10,80	1 440	130	39	172,80	m ²
B&BC Historie II 6	240	160	60	11,52	1 530	130	26	184,32	m ²
B&BC Historie III 6	160	80	60	10,80	1 440	130	78	172,80	m ²
B&BC Historie I 8	160	160	80	9,00	1 575	175	39	135,00	m ²
B&BC Historie II 8	240	160	80	9,60	1 650	175	26	134,40	m ²
B&BC Historie III 8	160	80	80	9,00	1 575	175	78	135,00	m ²

cena v Kč/MJ s DPH, cena v Kč/MJ bez DPH

Značka - název	povrch JEMNÝ				povrch POLOHRUBÝ			
	přírodní	okrová, karamel, červená	bílá, žlutá, colormix 4, 5, 8, 9	Colormix 1, 3	přírodní	okrová, karamel, červená	bílá, žlutá, Colormix 4, 8	Colormix 1, 3
B&BC Historie I 6	292,82	371,47	444,07	407,77	326,70	407,77	479,16	444,07
	242,00	307,00	367,00	337,00	270,00	337,00	396,00	367,00
B&BC Historie II 6	292,82	371,47	444,07	407,77	326,70	407,77	479,16	444,07
	242,00	307,00	367,00	337,00	270,00	337,00	396,00	367,00
B&BC Historie III 6	292,82	371,47	444,07	407,77	326,70	407,77	479,16	444,07
	242,00	307,00	367,00	337,00	270,00	337,00	396,00	367,00
B&BC Historie I 8	395,67	475,53	548,13	513,04	429,55	513,04	584,43	548,13
	327,00	393,00	453,00	424,00	355,00	424,00	483,00	453,00
B&BC Historie II 8	395,67	475,53	548,13	513,04	429,55	513,04	584,43	548,13
	327,00	393,00	453,00	424,00	355,00	424,00	483,00	453,00
B&BC Historie III 8	395,67	475,53	548,13	513,04	429,55	513,04	584,43	548,13
	327,00	393,00	453,00	424,00	355,00	424,00	483,00	453,00

Systém značení: B&BC Historie II 6
 B&BC Historie II *název výrobku*
 6 *výška dlažby v cm*

Dlažby Historie I, II, III lze mezi sebou kombinovat.

Další barevné provedení a povrchovou úpravu naleznete na našich webových stránkách nebo e-shopu.

Dlažby a žlaby

Doplňky dlažeb



B&BC
Krajiník 25



B&BC
Krajiník 50

Značka - název	Rozměry			Množství [m ² /pal]	Hmotnost [kg/pal]	Hmotnost [kg/m ²]	Počet [ks/m ²]	Množství MJ na kamion 24t	MJ	Cena
	délka	šířka	výška							
	[mm]	[mm]	[mm]							
B&BC Krajiník 25	250	125	100	6,72	1 515	225	32	100,80	m ²	451,33 373,00
B&BC Krajiník 50	500	250	100	6,00	1 344	225	8	102,00	m ²	451,33 373,00

cena v Kč/MJ s DPH, cena v Kč/MJ bez DPH

Systém značení: B&BC Krajiník 25
B&BC Krajiník název výrobku
25 délka dlažby v cm

Kabelové žlaby



Kabelový
žlab ZK1



Krycí
deska DK1



Kabelový
žlab ZK2



Krycí
deska DK2



Kabelový
žlab ZK3



Krycí
deska DK3

Značka - název ZBOŽÍ	Rozměry			Hmotnost [kg/pal]	Hmotnost [kg/ks]	Počet [ks/pal]	Množství MJ na kamion 24t	MJ	Cena
	délka	šířka	výška						
	[mm]	[mm]	[mm]						
Kabelový žlab KZ1	998	170-108	100-136	840	30,00	28	728	ks	219,01 181,00
Krycí deska DK1	498	170-100	38-44	1 232	8,80	140	2 520	ks	42,35 35,00
Kabelový žlab KZ2	498	250-180	160-200	1 120	28,00	40	720	ks	194,81 161,00
Krycí deska DK2	498	228-168	38-44	1 110	11,10	100	1 800	ks	54,45 45,00
Kabelový žlab KZ3	498	330-240	220-268	1 116	46,50	24	432	ks	333,96 276,00
Krycí deska DK3	498	308-230	46-54	925	18,50	50	900	ks	143,99 119,00

cena v Kč/MJ s DPH, cena v Kč/MJ bez DPH

Odvodňovací žlaby



Značka - název	Rozměry				Hmotnost [kg/pal]	Hmotnost [kg/ks]	Počet [ks/pal]	Množství MJ na kamion 24t	MJ	Cena	
	délka	šířka	výška	tloušťka						přírodní	okrová, červená, karamel
	[mm]	[mm]	[mm]	[mm]							
B&BC Žlab 33-55	330	545	165	80	882	49	18	486	ks	100,43	-
										83,00	-
B&BC Žlab 33-60	330	590	75	80	1 056	44	24	528	ks	88,33	-
										73,00	-
B&BC Žlab 33-80	330	800	205	100	1 020	85	12	276	ks	179,08	-
										148,00	-
B&BC Žlab 33-93	330	928	205	100	1 060	88	12	264	ks	187,55	-
										155,00	-
B&BC Žlab 100-127	1000	1270	800	100	1 350	1 350	1	17	ks	7 505,63	-
										6 203,00	-
B&BC Žlábek	250	210	20	60	792	792	99	2 970	ks	62,92	89,54
										52,00	74,00
B&BC Příložná deska	500	250	100	-	1 344	48,00	8	816	ks	55,66	-
										46,00	-

cena v Kč/MJ s DPH, cena v Kč/MJ bez DPH



B&BC Žlab J
249 - 72



B&BC Deska
krycí pro žlab J

Značka - název	Rozměry				Hmotnost [kg/pal]	Hmotnost [kg/ks]	Počet [ks/pal]	Množství MJ na kamion 24t	MJ	Cena
	délka	šířka	výška	tloušťka						
	[mm]	[mm]	[mm]	[mm]						
B&BC Žlab J 249-72	2490	720	900/1400	135	-	2 000	volně	10	ks	7 867,42
										6 502,00
B&BC Deska krycí pro žlab J	249	600	-	60/80	1 500	25	60	960	ks	146,41
										121,00

cena v Kč/MJ s DPH, cena v Kč/MJ bez DPH

Systém značení: **B&BC Žlab 33-60**
B&BC Žlab *název výrobku*
33-60 *délka - šířka žlabu v cm*

Doporučujeme použít příložnou desku.

Obrubníky

Obrubníky silniční

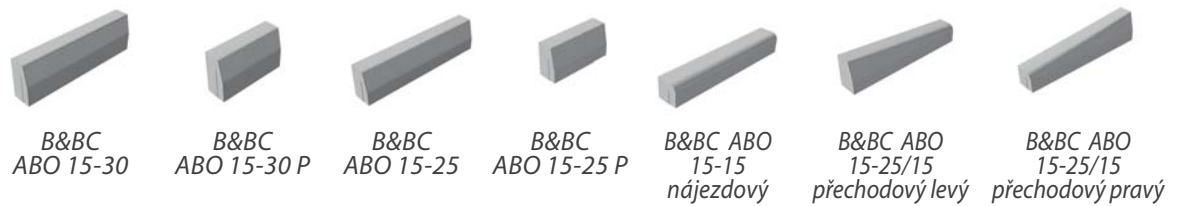

Značka - název	Rozměry			Hmotnost [kg/pal]	Hmotnost [kg/ks]	Počet [ks/pal]	Množství MJ na kamion 24t	MJ	Cena	
	délka	šířka	výška						přírodní	okrová, karamel, červená
	[mm]	[mm]	[mm]							
B&BC ABO 15-30	1000	150	300	1 530	102	15	225	ks	183,92 152,00	268,62 222,00
B&BC ABO 15-30 P	500	150	300	1 530	51	30	450	ks	123,42 102,00	192,39 159,00
B&BC ABO 15-25	1000	150	250	1 260	83	15	270	ks	137,94 114,00	228,69 189,00
B&BC ABO 15-25 P	500	150	250	1 200	40	30	600	ks	118,58 98,00	171,82 142,00
B&BC ABO 15-15 nájezdový	1000	150	150	795	53	15	450	ks	136,73 113,00	168,19 139,00
B&BC ABO 15-25/15 přechodový levý	1000	150	150/250	560	70	4L + 4P	240	ks	473,11 391,00	504,57 417,00
B&BC ABO 15-25/15 přechodový pravý	1000	150	150/250	560	70			ks	473,11 391,00	504,57 417,00

cena v Kč/MJ s DPH, cena v Kč/MJ bez DPH



Značka - název	Rozměry			Hmotnost [kg/pal]	Hmotnost [kg/ks]	Počet [ks/pal]	Množství MJ na kamion 24t	MJ	Cena	
	délka	šířka	výška						přírodní	okrová, karamel, červená
	[mm]	[mm]	[mm]							
B&BC ABO 15-25 rohový vnější	400/400	150	250	832	52	16	448	ks	542,08 448,00	661,87 547,00
B&BC ABO 15-25 rohový vnitřní	400/400	150	250	832	52	16	448	ks	542,08 448,00	661,87 547,00
B&BC ABO 15-25 R0,5 obloukový vnější	780*	150	250	477	53	9	270	ks	411,40 340,00	485,21 401,00
B&BC ABO 15-25 R1 obloukový vnější	780*	150	250	522	58	9	270	ks	423,50 350,00	499,73 413,00
B&BC ABO 15-25 R2 obloukový vnější	780*	150	250	540	60	9	270	ks	430,76 356,00	499,73 413,00
B&BC ABO 15-25 R3 obloukový vnější	780*	150	250	585	65	9	270	ks	458,59 379,00	538,45 445,00

cena v Kč/MJ s DPH, cena v Kč/MJ bez DPH

Obrubníky

Obrubníky silniční



Značka - název	Rozměry			Hmotnost [kg/pal]	Hmotnost [kg/ks]	Počet [ks/pal]	Množství MJ na kamion 24t	MJ	Cena	
	délka	šířka	výška						přírodní	okrová, karamel, červená
	[mm]	[mm]	[mm]							
B&BC ABO 15-25 R0,5 obloukový vnitřní	780*	150	250	477	53	9	450	ks	411,40	485,21
									340,00	401,00
B&BC ABO 15-25 R1 obloukový vnitřní	780*	150	250	522	58	9	405	ks	423,50	499,73
									350,00	413,00
B&BC ABO 30-10/19,5 kruhový objezd	600	300	100/195	1 040	65	16	368	ks	419,87	-
									347,00	-
B&BC ABO 30-10/19,5 R0,5 kruhový objezd	262	300	100/195	240	20	12	360	ks	320,65	-
									265,00	-
B&BC ABO 30-10/19,5 R1 kruhový objezd	514	300	100/195	288	48	6	180	ks	382,36	-
									316,00	-

cena v Kč/MJ s DPH, cena v Kč/MJ bez DPH

Systém značení: **B&BC ABO 15-30 P**
B&BC ABO **název výrobku**
15-30 **šířka - výška obrubníku v cm**
P **vlastnosti výrobku**
P = poloviční délka
R3 - poloměr oblouku 3 m - 24 do kruhu
R2 - poloměr oblouku 2 m - 16 ks do kruhu
R1 - poloměr oblouku 1 m - 8 ks do kruhu
R0,5 - poloměr oblouku 0,5 m - 4 ks do kruhu
** délka vnějšího oblouku*

Doporučujeme použít přídlažbu ze strany 22.



Obrubníky

Obrubníky parkové a sadové



B&BC
ABO 10-25
rovný

B&BC
ABO 10-25
zkosný

B&BC
ABO 8-25

B&BC
ABO 8-25 P

B&BC ABO
8-25 rohový
vnitřní

B&BC ABO
8-25 rohový
vnější

Značka - název	Rozměry			Hmotnost [kg/pal]	Hmotnost [kg/ks]	Počet [ks/pal]	Množství MJ na kamion 24t	MJ	Cena	
	délka	šířka	výška						přírodní	okrová, karamel, červená
	[mm]	[mm]	[mm]							
B&BC ABO 10-25 rovný	1000	100	250	972	54,0	18	432	ks	125,84 104,00	222,64 184,00
B&BC ABO 10-25 zkosný	1000	100	250	972	54,0	18	432	ks	123,42 102,00	221,43 183,00
B&BC ABO 8-25	1000	80	250	1 335	44,5	30	510	ks	111,32 92,00	151,25 125,00
B&BC ABO 8-25 P	496	80	250	1 320	22,0	60	1 080	ks	76,23 63,00	106,48 88,00
B&BC ABO 8-25 rohový vnitřní	250/250	80	250	999	18,5	54	1 296	ks	271,04 224,00	510,62 422,00
B&BC ABO 8-25 rohový vnější	250/250	80	250	999	18,5	54	1 296	ks	271,04 224,00	510,62 422,00

cena v Kč/MJ s DPH, cena v Kč/MJ bez DPH

Systém značení: **B&BC ABO 8-25 P**
B&BC ABO *název výrobku*
8-25 *šířka - výška obrubníku v cm*
P *vlastnosti výrobku*
P = poloviční délka

Doporučujeme použít přídlažbu ze strany 22.



Obrubníky

Obrubníky parkové a sadové



Značka - název	Rozměry			Hmotnost [kg/pal]	Hmotnost [kg/ks]	Počet [ks/pal]	Množství MJ na kamion 24t	MJ	Cena	
	délka	šířka	výška						přírodní	okrová, karamel, červená
	[mm]	[mm]	[mm]							
B&BC ABO 5-25	1000	50	250	1 260	28	45	855	ks	70,18 58,00	111,32 92,00
B&BC ABO 5-25 P	500	50	250	1 260	14	90	1 710	ks	47,19 39,00	94,38 78,00
B&BC ABO 5-20	1000	50	200	945	21	45	1 125	ks	59,29 49,00	95,59 79,00
B&BC ABO 5-20 P	500	50	200	990	11	90	2 160	ks	43,56 36,00	84,70 70,00
B&BC ABO 5-15	500	50	150	1 020	8,5	120	2 760	ks	38,72 32,00	76,23 63,00

cena v Kč/MJ s DPH, cena v Kč/MJ bez DPH

Systém značení: **B&BC ABO 5-20 P**
B&BC ABO **název výrobku**
5-20 **šířka - výška obrubníku v cm**
P **vlastnosti výrobku**
P = poloviční délka

Doporučujeme použít přídlažbu ze strany 22.

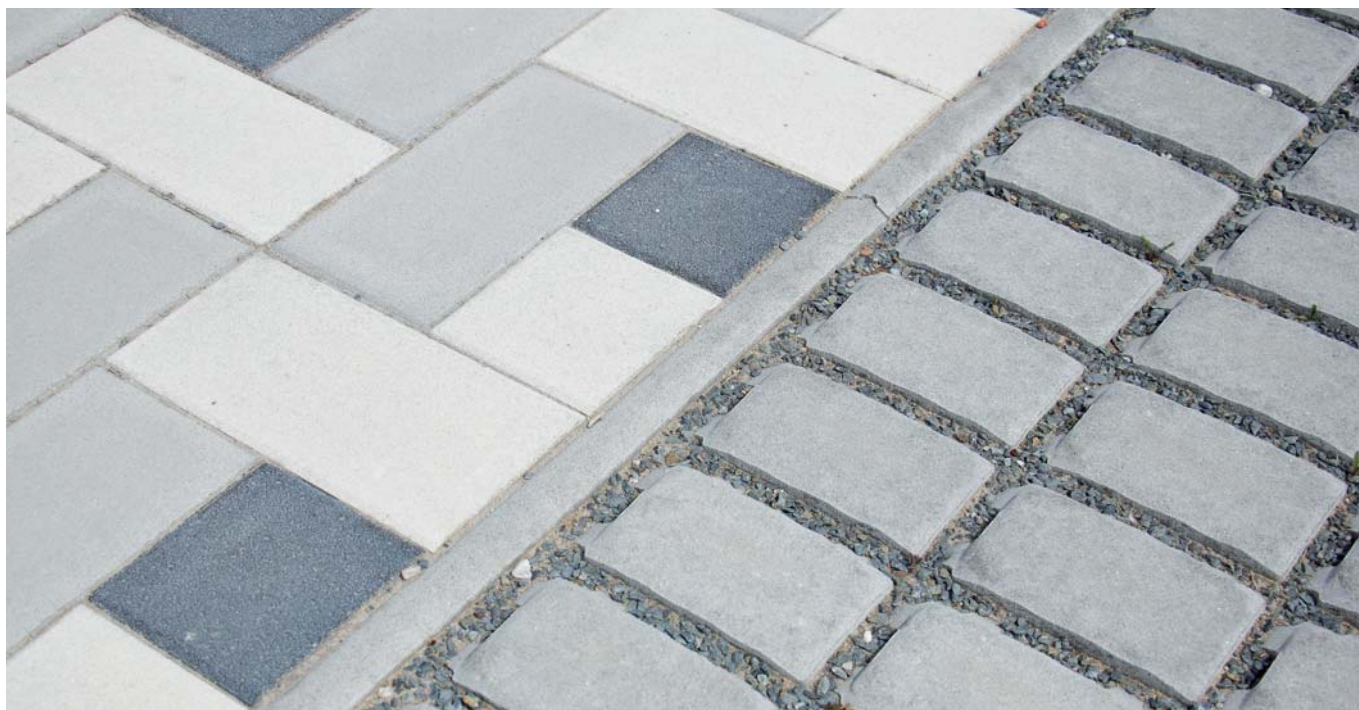

Panely

Silniční panely pro zatížení 60t a 30t



Značka - název	Rozměry			Dovolené zatížení panelů [t]	Hmotnost [kg/ks]	Počet [m ² /ks]	Množství MJ na kamion 24t	MJ	Cena
	délka [mm]	šířka [mm]	tloušťka [mm]						
	B&BC Panel silniční 150-120-15	1500	1200						
B&BC Panel silniční 300-100-15	3000	1000	150	30	1 100	3	21	ks	3 910,72 3 232,00
B&BC Panel silniční * 300-120-15	3000	1200	150	30	1 310	3,6	18	ks	4 150,30 3 430,00
B&BC Panel silniční 300-200-15	3000	2000	150	30	2 100	6	11	ks	6 996,22 5 782,00
B&BC Panel silniční * 300-120-21,5	3000	1200	215	60	1 908	3,6	12	ks	4 486,68 3 708,00
B&BC Panel silniční 300-200-21,5	3000	2000	215	60	2 999	6	8	ks	8 388,93 6 933,00

cena v Kč/MJ s DPH, cena v Kč/MJ bez DPH

Systém značení: *B&BC panel silniční 300-120-21,5*
B&BC panel silniční *název výrobku*
300-120-21,5 *délka - šířka - tloušťka panelu v cm*

* *Nově takto označené panely půjčujeme - individuální cenová nabídka.*

Na zakázku nově vyrábíme panely s vyšší životností - individuální cenová nabídka.

Panely pro zatížení do 3t

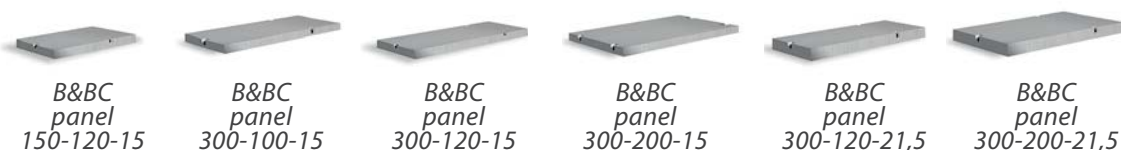

Značka - název	Rozměry			Dovolené zatížení panelů [t]	Hmotnost [kg/ks]	Počet [m ² /ks]	Množství MJ na kamion 24t	MJ	Cena
	délka [mm]	šířka [mm]	tloušťka [mm]						
	B&BC Panel 150-120-15	1500	1200						
B&BC Panel 300-100-15	3000	1000	150	3	1 050	3	22	ks	3 235,54 2 674,00
B&BC Panel 300-120-15	3000	1200	150	3	1 260	3,6	18	ks	3 328,71 2 751,00
B&BC Panel 300-200-15	3000	2000	150	3	2 100	6	11	ks	5 832,20 4 820,00
B&BC Panel 300-120-21,5	3000	1200	215	3	1 908	3,6	12	ks	3 882,89 3 209,00
B&BC Panel 300-200-21,5	3000	2000	215	3	2 999	6	8	ks	6 728,81 5 561,00

cena v Kč/MJ s DPH, cena v Kč/MJ bez DPH

Stropní panely

Stropní desky PZD

B&BC PZD 13



B&BC PZD 7



B&BC PZD 10



Značka - název	Rozměry			Světlost [mm]	Hmotnost [kg/ks]	Objem [m ³]	Počet [ks/pal]	Množství MJ na kamion 24t	MJ	Cena
	délka	šířka	tloušťka							
	[mm]	[mm]	[mm]							
B&BC PZD 240-58-13	2390	580	130	2 110	438	0,175	volně	54	ks	1 576,63 1 303,00
B&BC PZD 270-58-13	2690	580	130	2 410	493	0,197	volně	48	ks	1 652,86 1 366,00
B&BC PZD 300-58-13	2990	580	130	2 710	550	0,220	volně	43	ks	1 724,25 1 425,00
B&BC PZD 330-58-13	3290	580	130	3 010	605	0,242	volně	39	ks	1 915,43 1 583,00
B&BC PZD 60-34-7	590	340	70	460	35	0,014	30	660	ks	220,22 182,00
B&BC PZD 75-34-7	740	340	70	610	44	0,018	30	540	ks	280,72 232,00
B&BC PZD 90-34-7	890	340	70	760	53	0,021	30	450	ks	289,19 239,00
B&BC PZD 105-34-7	1040	340	70	910	62	0,025	24	375	ks	395,67 327,00
B&BC PZD 120-34-7	1190	340	70	920	72	0,029	24	325	ks	456,17 377,00
B&BC PZD 150-34-7	1490	340	70	1 220	90	0,036	volně	266	ks	543,29 449,00
B&BC PZD 180-34-7	1790	340	70	1 520	103	0,043	volně	233	ks	590,48 488,00
B&BC PZD 210-34-7	2090	340	70	1 820	120	0,050	volně	200	ks	661,87 547,00
B&BC PZD 60-29-10	590	290	100	460	37	0,017	30	660	ks	193,60 160,00
B&BC PZD 150-29-10	1490	290	100	1 220	107	0,043	volně	216	ks	467,06 386,00
B&BC PZD 180-29-10	1790	290	100	1 520	130	0,052	volně	184	ks	509,41 421,00
B&BC PZD 210-29-10	2090	290	100	1 720	165	0,060	volně	145	ks	526,35 435,00
B&BC PZD 240-29-10	2390	290	100	2 110	173	0,069	volně	138	ks	758,67 627,00
B&BC PZD 270-29-10	2690	290	100	2 410	195	0,078	volně	123	ks	847,00 700,00
B&BC PZD 300-29-10	2990	290	100	2 710	218	0,087	volně	110	ks	1 022,45 845,00
B&BC PZD 330-29-10	3290	290	100	3 010	238	0,095	volně	101	ks	1 218,47 1 007,00

cena v Kč/MJ s DPH, cena v Kč/MJ bez DPH

System značení:

B&BC PZD 240-58-13

B&BC PZD název výrobku

240-58-13 délka-šířka - tloušťka panelu v cm

Stropní panely a základové konstrukce

Filigránové panely

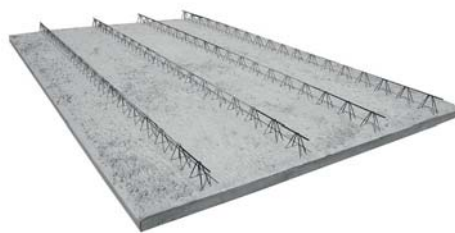

Výrobní možnosti:	Zajišťujeme a dodáváme:	Podklady pro zpracování cenové nabídky:	Orientační cena:
max. délka - 8,20 m max. šířka - 2,70 m tloušťka - 0,065 m	Statický výpočet Výrobu horní výztuže Výrobu panelů Dopravu na stavbu	Půdorys podlaží objektu pro zastropení Půdorys krovu Podélný a příčný řez objektem	od 650 Kč/ m ² , závisí na členitosti půdorysu podlaží

cena v Kč/MJ s DPH, cena v Kč/MJ bez DPH

Tvárnice základové



B&BC
ZBT 15



B&BC
ZBT 20



B&BC
ZBT 30



B&BC
ZBT 40



B&BC
ZBT 50

Značka - název	Rozměry			Hmotnost [kg/pal]	Hmotnost [kg/ks]	Počet [ks/m ³]	Počet [ks/m ²] svislé plochy	Počet [ks/pal]	Množství MJ na kamion 24t	MJ	Cena
	délka	šířka	výška								
	[mm]	[mm]	[mm]								
B&BC ZBT 15	500	150	250	1 200	24	53,34	8	50	1 000	ks	42,35 35,00
B&BC ZBT 20	500	200	250	1 040	26	40,00	8	40	920	ks	44,77 37,00
B&BC ZBT 30	500	300	250	900	30	26,67	8	30	780	ks	55,66 46,00
B&BC ZBT 40	500	400	250	660	33	20,00	8	20	620	ks	65,34 54,00
B&BC ZBT 50	400	500	250	660	33	20,00	10	20	620	ks	76,23 63,00

cena v Kč/MJ s DPH, cena v Kč/MJ bez DPH

Systém značení: B&BC ZBT 15
B&BC ZBT název výrobku
15 šířka tvarovky v cm

Ploty z tvarovek

Štípané tvarovky

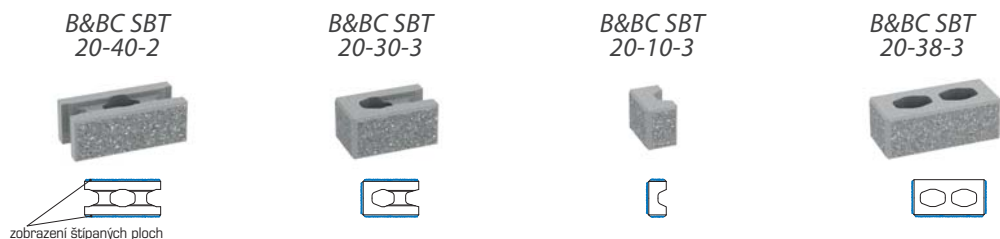

dvoustranně štípané

Značka - název	Rozměry			Množství [ks/pal]	Hmotnost [kg/pal]	Hmotnost [kg/ks]	Množství MJ na kamion 24t	MJ
	délka	šířka	výška					
	[mm]	[mm]	[mm]					
B&BC SBT 20-40-2	400	190	150	72	1 368	19,0	1 224	ks
B&BC SBT 20-30-3	300	190	150	72 + 72°	1 404	14,5	1 224 + 1 224°	ks
B&BC SBT 20-10-3	100	190	150			5,0		ks
B&BC SBT 20-38-3	380	190	150	72	1 404	19,5	1 224	ks

cena v Kč/MJ s DPH, cena v Kč/MJ bez DPH

Značka - název	přírodní	okrová, karamel, červená	melír 3, 4	GRANIT	přírodní	okrová, karamel, červená	melír 3, 4	GRANIT
	cena za 1 ks				cena za 1 m ²			
	B&BC SBT 20-40-2	75,02	85,91	108,90	131,89	1 245,33	1 426,11	1 807,74
	62,00	71,00	90,00	109,00	1 029,20	1 178,60	1 494,00	1 809,40
B&BC SBT 20-30-3	75,02	99,22	110,11	135,52	-	-	-	-
	62,00	82,00	91,00	112,00	-	-	-	-
B&BC SBT 20-10-3	42,35	54,45	58,08	67,76	-	-	-	-
	35,00	45,00	48,00	56,00	-	-	-	-
B&BC SBT 20-38-3	119,79	134,31	137,94	165,77	-	-	-	-
	99,00	111,00	114,00	137,00	-	-	-	-

Systém značení:

B&BC SBT 20-40 -2

B&BC SBT *název výrobku*

SBT = štípaná betonová tvarovka

20-40-2 *šířka - délka v cm - počet štípaných stran tvarovky*

° = tvarovky B&BC SBT 20-10-3 a B&BC SBT 20-30-3 jsou baleny společně na paletě v poměru 1:1

Ploty z tvarovek

Hladké tvarovky



B&BC HBT
20-40 PR



B&BC HBT
20-40 K



B&BC HBT
20-20 KP



B&BC HBT
20-40 SL

Značka - název	Rozměry			Množství [ks/pal]	Hmotnost [kg/pal]	Hmotnost [kg/ks]	Množství MJ na kamion 24t	MJ
	délka	šířka	výška					
	[mm]	[mm]	[mm]					
B&BC HBT 20-40 PR	400	200	150	72	972	13,5	1 728	ks
B&BC HBT 20-40 K	400	200	150	48 + 48*	1 032	13,5	1 104	ks
B&BC HBT 20-20 KP	200	200	150			8,0		ks
B&BC HBT 20-40 SL	400	200	150	72	1 008	14,0	1 656	ks

cena v Kč/MJ s DPH, cena v Kč/MJ bez DPH

Značka - název	přírodní	okrová, karamel, červená	přírodní	okrová, karamel, červená
	cena za 1 ks		cena za 1 m ²	
	B&BC HBT 20-40 PR	64,13 53,00	82,28 68,00	1 064,56 879,80
B&BC HBT 20-40 K	64,13 53,00	82,28 68,00	- -	- -
B&BC HBT 20-20 KP	64,13 53,00	82,28 68,00	- -	- -
B&BC HBT 20-40 SL	70,18 58,00	88,33 73,00	- -	- -

Systém značení:

B&BC HBT 20-40 PR

B&BC HBT *název výrobku*
HBT = hladká betonová tvarovka

20-40 *šířka - délka tvarovky v cm*

PR *vlastnosti výrobku*

PR = průběžná, K = koncová, KP = koncová půlka, SL = sloupová

** = tvarovka krajová B&BC HBT 40-20 K a B&BC HBT 20-20 KP jsou baleny na paletě společně v poměru 1:1*

Ploty z tvarovek

Stříšky pro oplocení

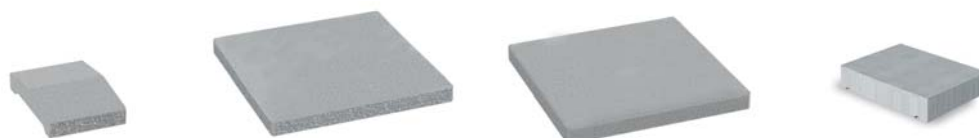

B&BC Stříška
PSS 30-20

B&BC Stříška
SHS 50-50

B&BC Stříška
SHH 50-50

B&BC Stříška
PSH 30-20 R

Značka - název	Rozměry			Množství [ks/pal]	Hmotnost [kg/pal]	Hmotnost [kg/ks]	Množství MJ na kamion 24t	MJ
	délka	šířka	výška					
	[mm]	[mm]	[mm]					
B&BC Stříška PSS 30-20	200	300	56	168	1 109	6,6	3 528	ks
B&BC Stříška SHS 50-50	500	500	55	30	885	29,5	810	ks
B&BC Stříška SHH 50-50	500	500	55	30	885	29,5	810	ks
B&BC Stříška PSH 30-20 R	200	300	60	96	768	8,0	2 880	ks

cena v Kč/MJ s DPH, cena v Kč/MJ bez DPH

Značka - název	přírodní	okrová, karamel, červená	melír 3, 4	GRANIT
B&BC Stříška PSS 30-20	67,76	82,28	87,12	95,59
	56,00	68,00	72,00	79,00
B&BC Stříška SHS 50-50	417,45	508,20	529,98	755,04
	345,00	420,00	438,00	624,00
B&BC Stříška SHH 50-50	238,37	264,99	271,04	385,99
	197,00	219,00	224,00	319,00
B&BC Stříška PSH 30-20 R	67,76	75,02	-	-
	56,00	62,00	-	-

Systém značení: **B&BC Stříška PSS 30-20 R**
B&BC Stříška PSS *název výrobku*
PSS = plotová stříška štípaná
PSH = plotová stříška hladká
SHH = sloupová hlavice hladká
SHS = sloupová hlavice štípaná
30-20 *šířka - délka stříšky v cm*
R *vlastnosti výrobku*
R = rovná stříška

Ploty panelové a podhrabové desky

Sloupky pro plotové panely



B&BC Sloupek
PS 400-25

B&BC Sloupek
PS 450-25

Značka - název	Rozměry			Množství [ks/pal]	Hmotnost [kg/ks]	Množství MJ na kamion 24t	MJ	Cena
	délka	šířka	tloušťka					
	[mm]	[mm]	[mm]					
B&BC Sloupek PS 400-25	4000	250	290	volně	505	47	ks	5 922,95 4 895,00
B&BC Sloupek PS 450-25	4500	250	290	volně	570	42	ks	6 177,05 5 105,00

cena v Kč/MJ s DPH, cena v Kč/MJ bez DPH

Systém značení: *B&BC Sloupek PS 400 - 25*
B&BC Sloupek PS *název výrobku*
PS = plotový sloupek
400 - 25 *délka - šířka sloupku v cm*

Plotové panely

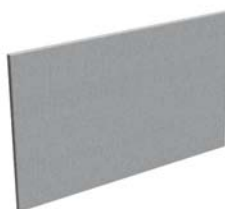

B&BC Panel
PP 343-262



B&BC Panel
PP 343-70

Značka - název	Rozměry			Množství [ks/pal]	Hmotnost [kg/ks]	Množství MJ na kamion 24t	MJ	Cena
	délka	šířka	tloušťka					
	[mm]	[mm]	[mm]					
B&BC Panel PP 343-262	3430	2620	100	volně	2 250	10	ks	9 157,28 7 568,00
B&BC Panel PP 343-70	3430	700	100	volně	605	16	ks	5 768,07 4 767,00

cena v Kč/MJ s DPH, cena v Kč/MJ bez DPH

Systém značení: *B&BC Panel PP 343-262*
B&BC Panel PP *název výrobku*
PP = panel plotový
343-262 *délka - výška panelu v cm*

Ploty panelové a podhrabové desky

Podhrabové desky



B&BC Deska POD 295-20



B&BC Deska POD 245-20



B&BC Deska POD 245-30

Značka - název	Rozměry			Množství [ks/pal]	Hmotnost [kg/ks]	Množství MJ na kamion 24t	MJ	Cena
	délka	šířka	tloušťka					
	[mm]	[mm]	[mm]					
B&BC Deska POD 295-20	2950	200	50	10	75	120	ks	471,90 390,00
B&BC Deska POD 295-30	2950	300	50	10	103	120	ks	546,92 452,00
B&BC Deska POD 250-20	2500	200	50	10	60	120	ks	448,91 371,00
B&BC Deska POD 250-30	2500	300	50	10	88	120	ks	521,51 431,00
B&BC Deska POD 245-20	2450	200	50	10	58	120	ks	446,49 369,00
B&BC Deska POD 245-30	2450	300	50	10	85	120	ks	515,46 426,00

cena v Kč/MJ s DPH, cena v Kč/MJ bez DPH

Systém značení: **B&BC Deska POD 295-20**
B&BC Deska POD *název výrobku*
POD *POD = podhrabová deska*
295-20 *délka - výška desky v cm*



Zahradní architektura

Palisády a blok



B&BC Palisáda 12-12-40 H



B&BC Palisáda 12-8-40 S



B&BC Blok 85-50-15

Značka - název	Rozměry			Množství [ks/pal]	Hmotnost [kg/pal]	Hmotnost [kg/ks]	Množství MJ na kamion 24t	MJ
	délka	šířka	výška					
	[mm]	[mm]	[mm]					
B&BC Palisáda 12-12-40 H	120	120	400	48	528	11,0	1 440	ks
B&BC Palisáda 12-8-40 S	80/120	120	400	72	778	10,8	2 160	ks
B&BC Blok 85-50-15	850	500	150	10	1 500	150,0	160	ks

cena v Kč/MJ s DPH, cena v Kč/MJ bez DPH

Značka - název	přírodní	karamel, červená	bílá, žlutá melír 3, 4	GRANIT
B&BC Palisáda 12-12-40 H	43,56	53,24	71,39	-
	36,00	44,00	59,00	-
B&BC Palisáda 12-8-40 S	60,50	108,90	123,42	137,94
	50,00	90,00	102,00	114,00
B&BC Blok 85-50-15	369,05	-	-	-
	305,00	-	-	-

Systém značení:

B&BC Palisáda 12-12-40 H

B&BC Palisáda *název výrobku*

12-12-40 *délka - šířka - výška palisády v cm*

H *vlastnosti výrobku*

H = hladká palisáda, S = štípaná palisáda

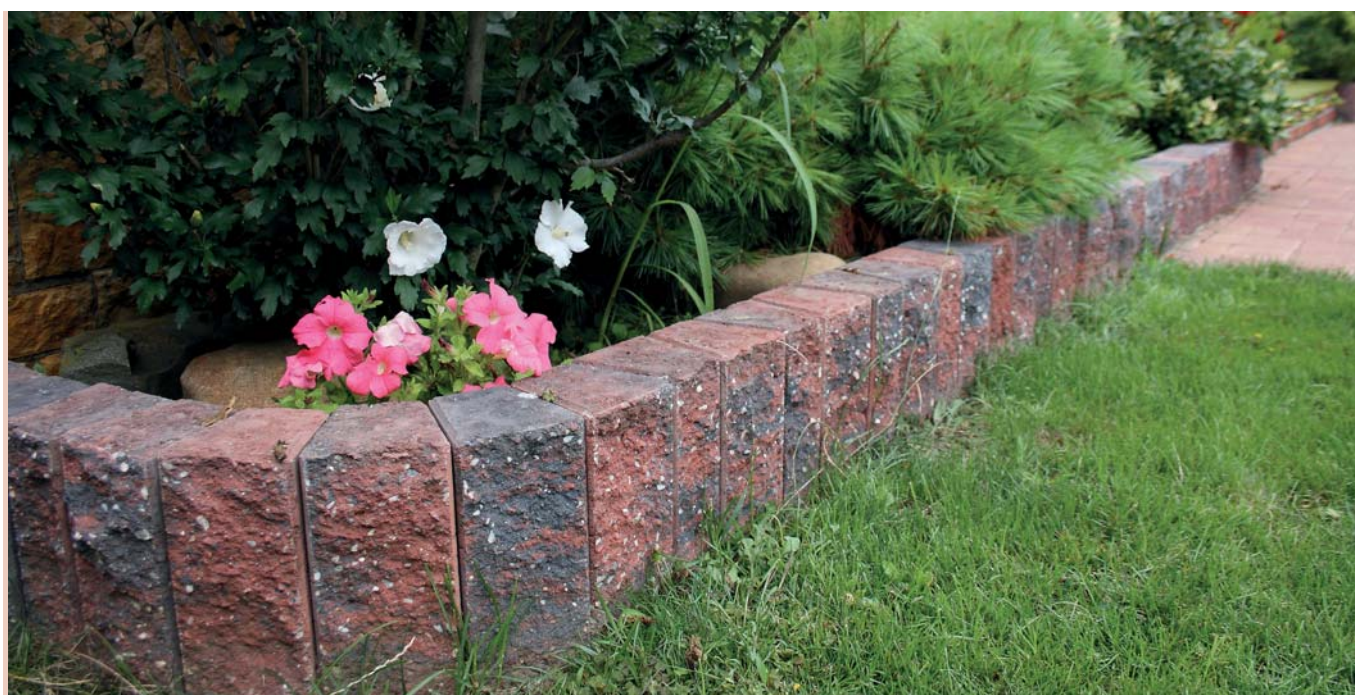

Prvky pro opěrné stěny a svahy

Opěrné stěny



B&BC Opěrný blok



B&BC Opěrný blok 1/2



B&BC Opěrný blok 3/4

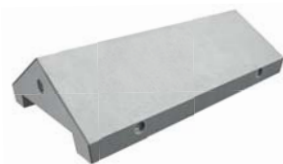

B&BC Opěrný blok střecha

Značka - název	Rozměry			Množství [ks/pal]	Hmotnost [kg/ks]	Množství MJ na kamion 24t	MJ	Cena
	délka	šířka	výška					
	[mm]	[mm]	[mm]					
B&BC Opěrný blok	1600	800	400	volně	1 200	20	ks	2 377,65 1 965,00
B&BC Opěrný blok 1/2	800	800	400	volně	600	40	ks	1 657,70 1 370,00
B&BC Opěrný blok 3/4	1200	800	400	volně	900	24	ks	2 058,21 1 701,00
B&BC Opěrný blok střecha	1600	920	370	1	933	16	ks	2 156,22 1 782,00

cena v Kč/MJ s DPH, cena v Kč/MJ bez DPH

Ceny jsou uvedené pro opěrné bloky v přírodní barvě.

Manipulace s opěrnými bloky je pomocí lanových háků.

Na základní stavby s opěrnými bloky je vypracován statický výpočet, který je možno dodat na vyžádání.

Svahovky



B&BC
Svahovka Luna



B&BC
Svahovka Orion

Značka - název	Rozměry			Množství [ks/pal]	Hmotnost [kg/pal]	Hmotnost [kg/ks]	Počet [ks/m ²]	Množství MJ na kamion 24t	MJ
	délka	šířka	výška						
	[mm]	[mm]	[mm]						
B&BC Svahovka Luna	500	425	300	12	588	49	9,35	360	ks
B&BC Svahovka Orion	500	350	300	12	576	48	9,35	360	ks

cena v Kč/MJ s DPH, cena v Kč/MJ bez DPH

Značka - název	přírodní	okrová, karamel, červená
B&BC Svahovka Luna	150,04 124,00	192,39 159,00
B&BC Svahovka Orion	150,04 124,00	192,39 159,00

Ostatní výrobky a doplňky

Kořenové obruby



B&BC Kruhová
obruba
180-230-41

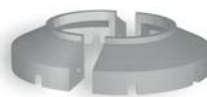

B&BC Kořenová
obruba
175-199-80



B&BC nástavec
obruby
165-202-28

Značka - název	Rozměry			Množství [ks/pal]	Hmotnost [kg/ks]	Množství MJ na kamion 24t	MJ	Cena
	vnitřní Ø	vnější Ø	výška					
	[mm]	[mm]	[mm]					
B&BC Kruhová obruba 180-230-41	1800	2300	410	volně	967	15	ks	7 885,57 6 517,00
B&BC Kořenová obruba 175-199-80	1750/3010	1990/3250	800	volně	3 400	3	ks	23 956,79 19 799,00
B&BC Nástavec obruby 165-202-28*	1650	2020	280	volně	540	18	ks	6 797,78 5 618,00

cena v Kč/MJ s DPH, cena v Kč/MJ bez DPH

Systém značení: * = na nástavec kořenové obruby nelze osadit mříž

Kořenové obruby - doplňky



Mříž litinová dělená



Ochranný koš
kmene stromu

Značka - název ZBOŽÍ	Rozměry			Množství [ks/pal]	Hmotnost [kg/ks]	Množství MJ na kamion 24t	MJ	Cena
	vnitřní Ø	vnější Ø	výška					
	[mm]	[mm]	[mm]					
Mříž na kořenovou obrubu	-	2000	-	1	298	30	ks	nabídkou
Rám mříže na kořenovou obrubu°	-	2000	-	volně	66	30	ks	nabídkou
Ochranný koš kmene stromu	380/500	800	1800	volně	20	60	ks	nabídkou

cena v Kč/MJ s DPH, cena v Kč/MJ bez DPH

Systém značení: ° = tvoří komplet, nelze osadit samostatně

Ostatní výrobky a doplňky

Trámcové a lanové oplocení



B&BC Sloupek ohradníkový lanový 210-12



B&BC Sloupek ohradníkový trámkový 220-20



B&BC Trámek ohradníkový 250-15-6

Značka - název	Rozměry			Množství [ks/pal]	Hmotnost [kg/ks]	Množství MJ na kamion 24t	MJ	Cena
	délka	šířka	výška					
	[mm]	[mm]	[mm]					
B&BC Sloupek ohradníkový lanový 210-12	120	120	2210	volně	75	320	ks	nabídkou
B&BC Sloupek ohradníkový trámkový 220-20	200	200	2210	volně	185	129	ks	nabídkou
B&BC Trámek ohradníkový 250-15-6	2570	50	150	volně	54	352	ks	nabídkou

cena v Kč/MJ s DPH, cena v Kč/MJ bez DPH

Napajedla pro zvířata

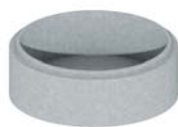

B&BC Napajedlo pro zvířata 2,5 m³

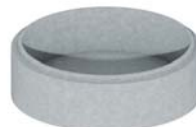

B&BC Napajedlo pro zvířata 3,5 m³

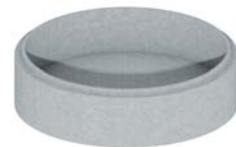

B&BC Napajedlo pro zvířata 5 m³

Značka - název	Rozměry						Hmotnost [kg/ks]	Objem [m ³]	Množství MJ na kamion 24t	MJ	Cena
	vnitřní Ø	vnější Ø	tl. stěny	tl. dna	výška vnitřní	výška vnější					
	[mm]	[mm]	[mm]	[mm]	[mm]	[mm]					
B&BC Napajedlo pro zvířata 2,5 m ³	2200	2520	160	160	700	860	4 245	2,7	4	ks	26 378,00 21 800,00
B&BC Napajedlo pro zvířata 3,5 m ³	2500	2820	160	160	700	860	5 175	3,4	4	ks	29 505,85 24 385,00
B&BC Napajedlo pro zvířata 5 m ³	3000	3320	160	200	700	900	7 590	5	4	ks	31 823,00 26 300,00

cena v Kč/MJ s DPH, cena v Kč/MJ bez DPH

Štěrbínové žlaby SZ I

Základní rovné díly



B&BC SZ I základní,
průběžná štěrbina 20/30, D400



B&BC SZ I základní,
přerušovaná štěrbina 20/30, D400

Značka - název	Rozměry			Množství	Hmotnost	Třída zatížení	Množství MJ na kamion 24t	MJ	Cena
	délka	šířka	výška						
	[mm]	[mm]	[mm]						
B&BC SZ I základní, průběžná štěrbina 20/30, D400	3995	400	500	volně	1 400	D400	17	ks	9 577,15 7 915,00
B&BC SZ I základní, přerušovaná štěrbina 20/30, D400	3995	400	500	volně	1 410	D400	17	ks	9 863,92 8 152,00

cena v Kč/MJ s DPH, cena v Kč/MJ bez DPH

Štěrbínové žlaby vyrábíme také v zatížení E600 a F900.

Základní díly rovné a s obrubníkem jsme schopni vyrobit i jako kusy zkrácené.

Podrobnější informace včetně technického katalogu najdete na www.babc.cz.



Štěrbínové žlaby SZ I

Základní rovné díly s obrubou



B&BC SZ I základní, průběžná štěrbina 20/30
ABO12L, D400



B&BC SZ I základní, přerušovaná štěrbina 20/30
ABO12L, D400

Značka - název	Rozměry			Množství	Hmotnost	Třída zatížení	Množství MJ na kamion 24t	MJ	Cena
	délka	šířka	výška						
	[mm]	[mm]	[mm]						
B&BC SZ I základní, průběžná štěrbina 20/30 ABO 7 (L/P), D400	3995	400	570	volně	1 530	D400	15	ks	9 762,28 8 068,00
B&BC SZ I základní, přerušovaná štěrbina 20/30 ABO 7 (L/P), D400	3995	400	570	volně	1 540	D400	15	ks	10 049,05 8 305,00
B&BC SZ I základní, průběžná štěrbina 20/30 ABO 12 (L/P), D400	3995	400	620	volně	1 610	D400	14	ks	9 876,02 8 162,00
B&BC SZ I základní, přerušovaná štěrbina 20/30 ABO 12 (L/P), D400	3995	400	620	volně	1 620	D400	14	ks	10 162,79 8 399,00
B&BC SZ I základní, průběžná štěrbina 20/30 ABO 15 (L/P), D400	3995	400	650	volně	1 660	D400	14	ks	9 949,83 8 223,00
B&BC SZ I základní, přerušovaná štěrbina 20/30 ABO 15 (L/P), D400	3995	400	650	volně	1 670	D400	14	ks	10 235,39 8 459,00
B&BC SZ I základní, průběžná štěrbina 20/30 ABO 18 (L/P), D400	3995	400	680	volně	1 700	D400	14	ks	nabídkou
B&BC SZ I základní, přerušovaná štěrbina 20/30 ABO 18 (L/P), D400	3995	400	680	volně	1 710	D400	14	ks	nabídkou

cena v Kč/MJ s DPH, cena v Kč/MJ bez DPH

Systém značení: **B&BC SZ I základní, průběžná štěrbina 20/30 ABO18 (L/P), D400**
B&BC SZ I základní, průběžná štěrbina 20/30 ABO18 (L/P)
 název výrobku
 šířka/výška vnitřního průtočného profilu v cm
 vlastnosti výrobku
 ABO18 = výška obrubníku v cm
 (L/P) = levá a pravá varianta obrubníku

Ke žlabům s obrubníkem nabízíme náběhové kusy ze str. 51.

Štěrbínové žlaby SZ I

Základní spádové díly



B&BC SZ I základní, průběžná štěrbinová žlaba, D400



B&BC SZ I základní, přerušovaná štěrbinová žlaba, D400

Značka - název	Rozměry			Množství [ks/pal]	Hmotnost [kg/ks]	Třída zatížení	Množství MJ na kamion 24t	MJ	Cena
	délka	šířka	výška						
	[mm]	[mm]	[mm]						
B&BC SZ I základní, průběžná štěrbinová žlaba 20/28-30, D400	3995	400	500	volně	1 420	D400	16	ks	9 866,34 8 154,00
B&BC SZ I základní, průběžná štěrbinová žlaba 20/26-28, D400	3995	400	500	volně	1 460	D400	16	ks	9 866,34 8 154,00
B&BC SZ I základní, průběžná štěrbinová žlaba 20/24-26, D400	3995	400	500	volně	1 500	D400	16	ks	9 866,34 8 154,00
B&BC SZ I základní, průběžná štěrbinová žlaba 20/22-24, D400	3995	400	500	volně	1 540	D400	15	ks	9 866,34 8 154,00
B&BC SZ I základní, průběžná štěrbinová žlaba 20/20-22, D400	3995	400	500	volně	1 580	D400	15	ks	9 866,34 8 154,00
B&BC SZ I základní, přerušovaná štěrbinová žlaba 20/28-30, D400	3995	400	500	volně	1 430	D400	16	ks	10 137,38 8 378,00
B&BC SZ I základní, přerušovaná štěrbinová žlaba 20/26-28, D400	3995	400	500	volně	1 470	D400	16	ks	10 137,38 8 378,00
B&BC SZ I základní, přerušovaná štěrbinová žlaba 20/24-26, D400	3995	400	500	volně	1 510	D400	15	ks	10 137,38 8 378,00
B&BC SZ I základní, přerušovaná štěrbinová žlaba 20/22-24, D400	3995	400	500	volně	1 550	D400	15	ks	10 137,38 8 378,00
B&BC SZ I základní, přerušovaná štěrbinová žlaba 20/20-22, D400	3995	400	500	volně	1 590	D400	15	ks	10 137,38 8 378,00

cena v Kč/MJ s DPH, cena v Kč/MJ bez DPH

Systém značení: **B&BC SZ I základní, průběžná štěrbinová žlaba 20/28-30, D400**
B&BC SZ I základní, průběžná štěrbinová žlaba 20/28-30 **název výrobku**
20/28-30 **šířka/výška vnitřního průtočného profilu v cm**

Štěrbínové žlaby vyrábíme také v zatížení E600 a F900.

Podrobnější informace včetně technického katalogu najdete na www.babc.cz.

Štěrbínové žlaby SZ I

Základní spádové díly s obrubou ABO7



B&BC SZ I základní, průběžná štěrbina ABO7L, D400



B&BC SZ I základní, přerušovaná štěrbina ABO7L, D400

Značka - název	Rozměry			Množství [ks/pal]	Hmotnost [kg/ks]	Třída zatížení	Množství MJ na kamion 24t	MJ	Cena
	délka	šířka	výška						
	[mm]	[mm]	[mm]						
B&BC SZ I základní, průběžná štěrbina 20/28-30 ABO7 (L/P), D400	3995	400	570	volně	1 550	D400	15	ks	10 052,68 8 308,00
B&BC SZ I základní, průběžná štěrbina 20/26-28 ABO7 (L/P), D400	3995	400	570	volně	1 590	D400	15	ks	10 052,68 8 308,00
B&BC SZ I základní, průběžná štěrbina 20/24-26 ABO7 (L/P), D400	3995	400	570	volně	1 630	D400	14	ks	10 052,68 8 308,00
B&BC SZ I základní, průběžná štěrbina 20/22-24 ABO7 (L/P), D400	3995	400	570	volně	1 670	D400	14	ks	10 052,68 8 308,00
B&BC SZ I základní, průběžná štěrbina 20/20-22 ABO7 (L/P), D400	3995	400	570	volně	1 710	D400	14	ks	10 052,68 8 308,00
SZ I základní, přerušovaná štěrbina 20/28-30 ABO7 (L/P), D400	3995	400	570	volně	1 560	D400	15	ks	10 322,51 8 531,00
SZ I základní, přerušovaná štěrbina 20/26-28 ABO7 (L/P), D400	3995	400	570	volně	1 600	D400	15	ks	10 322,51 8 531,00
B&BC SZ I základní, přerušovaná štěrbina 20/24-26 ABO7 (L/P), D400	3995	400	570	volně	1 640	D400	14	ks	10 322,51 8 531,00
B&BC SZ I základní, přerušovaná štěrbina 20/22-24 ABO7 (L/P), D400	3995	400	570	volně	1 680	D400	14	ks	10 322,51 8 531,00
B&BC SZ I základní, přerušovaná štěrbina 20/20-22 ABO7 (L/P), D400	3995	400	570	volně	1 720	D400	14	ks	10 322,51 8 531,00

cena v Kč/MJ s DPH, cena v Kč/MJ bez DPH

Systém značení: **B&BC SZ I základní, přerušovaná štěrbina 20/28-30 ABO7 (L/P), D400**
B&BC SZ I základní, přerušovaná štěrbina 20/28-30 **název výrobku**
ABO7 (L/P) **šířka/výška vnitřního průtočného profilu v cm**
vlastnosti výrobku
ABO7 = výška obrubníku v cm
(L/P) = levá a pravá varianta obrubníku

Štěrbínové žlaby vyrábíme také v zatížení E600 a F900.

Ke žlabům s obrubníkem nabízíme náběhové kusy ze str. 51.

Základní díly rovné a s obrubníkem jsme schopni vyrobit i jako kusy zkrácené.

Štěrbínové žlaby SZ I

Základní spádové díly s obrubou ABO12



B&BC SZ I základní, průběžná štěrbinová žlaba ABO12L, D400



B&BC SZ I základní, přerušovaná štěrbinová žlaba ABO12L, D400

Značka - název	Rozměry			Množství [ks/pal]	Hmotnost [kg/ks]	Třída zatížení	Množství MJ na kamion 24t	MJ	Cena
	délka	šířka	výška						
	[mm]	[mm]	[mm]						
B&BC SZ I základní, průběžná štěrbinová žlaba 20/28-30 ABO12 (L/P), D400	3995	400	620	volně	1 630	D400	14	ks	10 168,84 8 404,00
B&BC SZ I základní, průběžná štěrbinová žlaba 20/26-28 ABO12 (L/P), D400	3995	400	620	volně	1 670	D400	14	ks	10 168,84 8 404,00
B&BC SZ I základní, průběžná štěrbinová žlaba 20/24-26 ABO12 (L/P), D400	3995	400	620	volně	1 710	D400	14	ks	10 168,84 8 404,00
B&BC SZ I základní, průběžná štěrbinová žlaba 20/22-24 ABO12 (L/P), D400	3995	400	620	volně	1 750	D400	13	ks	10 168,84 8 404,00
B&BC SZ I základní, průběžná štěrbinová žlaba 20/20-22 ABO12 (L/P), D400	3995	400	620	volně	1 790	D400	13	ks	10 168,84 8 404,00
B&BC SZ I základní, přerušovaná štěrbinová žlaba 20/28-30 ABO12 (L/P), D400	3995	400	620	volně	1 640	D400	14	ks	10 433,83 8 623,00
B&BC SZ I základní, přerušovaná štěrbinová žlaba 20/26-28 ABO12 (L/P), D400	3995	400	620	volně	1 680	D400	14	ks	10 433,83 8 623,00
B&BC SZ I základní, přerušovaná štěrbinová žlaba 20/24-26 ABO12 (L/P), D400	3995	400	620	volně	1 720	D400	14	ks	10 433,83 8 623,00
B&BC SZ I základní, přerušovaná štěrbinová žlaba 20/22-24 ABO12 (L/P), D400	3995	400	620	volně	1 760	D400	13	ks	10 433,83 8 623,00
B&BC SZ I základní, přerušovaná štěrbinová žlaba 20/20-22 ABO12 (L/P), D400	3995	400	620	volně	1 800	D400	13	ks	10 433,83 8 623,00

cena v Kč/MJ s DPH, cena v Kč/MJ bez DPH

Štěrbínové žlaby vyrábíme také v zatížení E600 a F900.

Základní díly rovné a s obrubníkem jsme schopni vyrobit i jako kusy zkrácené.

Ke žlabům s obrubníkem nabízíme náběhové kusy ze str. 51.

Podrobnější informace včetně technického katalogu najdete na www.babc.cz.

Štěrbínové žlaby SZ I

Základní spádové díly s obrubou ABO15



B&BC SZ I základní, průběžná štěrbinová ABO15P, D400

B&BC SZ I základní, přerušovaná štěrbinová ABO15P, D400

Značka - název	Rozměry			Množství [ks/pal]	Hmotnost [kg/ks]	Třída zatížení	Množství MJ na kamion 24t	MJ	Cena
	délka	šířka	výška						
	[mm]	[mm]	[mm]						
B&BC SZ I základní, průběžná štěrbinová 20/28-30 ABO15 (L/P), D400	3995	400	650	volně	1 690	D400	14	ks	10 236,60
									8 460,00
B&BC SZ I základní, průběžná štěrbinová 20/26-28 ABO15 (L/P), D400	3995	400	650	volně	1 730	D400	14	ks	10 236,60
									8 460,00
B&BC SZ I základní, průběžná štěrbinová 20/24-26 ABO15 (L/P), D400	3995	400	650	volně	1 770	D400	13	ks	10 236,60
									8 460,00
B&BC SZ I základní, průběžná štěrbinová 20/22-24 ABO15 (L/P), D400	3995	400	650	volně	1 810	D400	13	ks	10 236,60
									8 460,00
B&BC SZ I základní, průběžná štěrbinová 20/20-22 ABO15 (L/P), D400	3995	400	650	volně	1 850	D400	13	ks	10 236,60
									8 460,00
B&BC SZ I základní, přerušovaná štěrbinová 20/28-30 ABO15 (L/P), D400	3995	400	650	volně	1 690	D400	14	ks	10 508,85
									8 685,00
B&BC SZ I základní, přerušovaná štěrbinová 20/26-28 ABO15 (L/P), D400	3995	400	650	volně	1 730	D400	13	ks	10 508,85
									8 685,00
B&BC SZ I základní, přerušovaná štěrbinová 20/24-26 ABO15 (L/P), D400	3995	400	650	volně	1 770	D400	13	ks	10 508,85
									8 685,00
B&BC SZ I základní, přerušovaná štěrbinová 20/22-24 ABO15 (L/P), D400	399	400	650	volně	1 810	D400	13	ks	10 508,85
									8 685,00
B&BC SZ I základní, přerušovaná štěrbinová 20/20-22 ABO15 (L/P), D400	3995	400	650	volně	1 850	D400	13	ks	10 508,85
									8 685,00

cena v Kč/MJ s DPH, cena v Kč/MJ bez DPH

Štěrbínové žlaby vyrábíme také v zatížení E600 a F900.

Základní díly rovné a s obrubníkem jsme schopni vyrobit i jako kusy zkrácené.

Ke žlabům s obrubníkem nabízíme náběhové kusy ze str. 51.

Podrobnější informace včetně technického katalogu najdete na www.babc.cz.

Štěrbínové žlaby SZ I

Základní spadové díly s obrubou ABO18



B&BC SZ I základní, průběžná štěrбина ABO18L, D400



B&BC SZ I základní, přerušovaná štěrбина ABO18P, D400

Značka - název	Rozměry			Množství [ks/pal]	Hmotnost [kg/ks]	Třída zatížení	Množství MJ na kamion 24t	MJ	Cena
	délka	šířka	výška						
	[mm]	[mm]	[mm]						
B&BC SZ I základní, průběžná štěrбина 20/28-30 ABO18 (L/P), D400	3995	400	680	volně	1 730	D400	13	ks	nabídkou
B&BC SZ I základní, průběžná štěrбина 20/26-28 ABO18 (L/P), D400	3995	400	680	volně	1 770	D400	13	ks	nabídkou
B&BC SZ I základní, průběžná štěrбина 20/24-26 ABO18 (L/P), D400	3995	400	680	volně	1 810	D400	13	ks	nabídkou
B&BC SZ I základní, průběžná štěrбина 20/22-24 ABO18 (L/P), D400	3995	400	680	volně	1 850	D400	13	ks	nabídkou
B&BC SZ I základní, průběžná štěrбина 20/20-22 ABO18 (L/P), D400	3995	400	680	volně	1 890	D400	12	ks	nabídkou
B&BC SZ I základní, přerušovaná štěrбина 20/28-30 ABO18 (L/P), D400	3995	400	680	volně	1 740	D400	13	ks	nabídkou
B&BC SZ I základní, přerušovaná štěrбина 20/26-28 ABO18 (L/P), D400	3995	400	680	volně	1 780	D400	13	ks	nabídkou
B&BC SZ I základní, přerušovaná štěrбина 20/24-26 ABO18 (L/P), D400	3995	400	680	volně	1 820	D400	13	ks	nabídkou
B&BC SZ I základní, přerušovaná štěrбина 20/22-24 ABO18 (L/P), D400	3995	400	680	volně	1 860	D400	13	ks	nabídkou
B&BC SZ I základní, přerušovaná štěrбина 20/20-22 ABO18 (L/P), D400	3995	400	680	volně	1 900	D400	12	ks	nabídkou

cena v Kč/MJ s DPH, cena v Kč/MJ bez DPH

Štěrbínové žlaby vyrábíme také v zatížení E600 a F900.

Základní díly rovné a s obrubníkem jsme schopni vyrobit i jako kusy zkrácené.

Ke žlabům s obrubníkem nabízíme náběhové kusy ze str. 51.

Podrobnější informace včetně technického katalogu najdete na www.babc.cz.

Štěrbínové žlaby SZ I

Speciální díly - výtokové kusy HD



B&BC SZ I výtokový, HD 20/30, D400

Značka - název	Rozměry			Množství [ks/pal]	Hmotnost [kg/ks]	Třída zatížení	Množství MJ na kamion 24t	MJ
	délka	šířka	výška					
	[mm]	[mm]	[mm]					
B&BC SZ I výtokový, HD 20/30, D400	990	400	500	2	240	D400	32	ks
B&BC SZ I výtokový, HD 20/30, ABO7 (L/P), D400	990	400	570	2	360	D400	32	ks
B&BC SZ I výtokový, HD 20/30, ABO12 (L/P), D400	990	400	620	2	370	D400	32	ks
B&BC SZ I výtokový, HD 20/30, ABO15 (L/P), D400	990	400	650	2	380	D400	32	ks
B&BC SZ I výtokový, HD 20/30, ABO18 (L/P), D400	990	400	680	2	385	D400	32	ks

cena v Kč/MJ s DPH, cena v Kč/MJ bez DPH

Značka - název	litinová mříž	litinový poklop	plastová mříž	plastový poklop
B&BC SZ I výtokový, HD 20/30, D400	11 442,97	11 547,03	12 847,78	13 130,92
	9 457,00	9 543,00	10 618,00	10 852,00
B&BC SZ I výtokový, HD 20/30, ABO7 (L/P), D400	nabídkou	nabídkou	nabídkou	nabídkou
B&BC SZ I výtokový, HD 20/30, ABO12 (L/P), D400	nabídkou	nabídkou	nabídkou	nabídkou
B&BC SZ I výtokový, HD 20/30, ABO15 (L/P), D400	nabídkou	nabídkou	nabídkou	nabídkou
B&BC SZ I výtokový, HD 20/30, ABO18 (L/P), D400	nabídkou	nabídkou	nabídkou	nabídkou

Systém značení: **B&BC SZ I výtokový, HD 20/30 ABO7 (L/P), D400**
B&BC SZ I výtokový *název výrobku*
20/30 *šířka/výška vnitřního průtočného profilu v cm*
HD, ABO7 (L/P) *vlastnosti výrobku*
HD = hrdlo - dřík
ABO7 = výška obrubníku v cm
(L/P) = levá a pravá varianta

Štěrbínové žlaby vyrábíme také v zatížení E600 a F900.

Štěrbínové žlaby SZ I

Speciální díly - výtokové kusy HH



B&BC SZ I výtokový, HH 20/30, D400

Značka - název	Rozměry			Množství	Hmotnost	Třída zatížení	Množství MJ na kamion 24t	MJ
	délka	šířka	výška					
	[mm]	[mm]	[mm]	[ks/pal]	[kg/ks]			
B&BC SZ I výtokový, HH 20/30, D400	990	400	500	2	240	D400	32	ks
B&BC SZ I výtokový, HH 20/30, ABO7 (L/P), D400	990	400	570	2	360	D400	32	ks
B&BC SZ I výtokový, HH 20/30, ABO12 (L/P), D400	990	400	620	2	370	D400	32	ks
B&BC SZ I výtokový, HH 20/30, ABO15 (L/P), D400	990	400	650	2	380	D400	32	ks
B&BC SZ I výtokový, HH 20/30, ABO18 (L/P), D400	990	400	680	2	385	D400	32	ks

cena v Kč/MJ s DPH, cena v Kč/MJ bez DPH

Značka - název	litinová mříž	litinový poklop	plastová mříž	plastový poklop
B&BC SZ I výtokový, HH 20/30, D400	11 442,97	11 547,03	12 847,78	13 130,92
	9 457,00	9 543,00	10 618,00	10 852,00
B&BC SZ I výtokový, HH 20/30, ABO7 (L/P), D400	nabídkou	nabídkou	nabídkou	nabídkou
B&BC SZ I výtokový, HH 20/30, ABO12 (L/P), D400	nabídkou	nabídkou	nabídkou	nabídkou
B&BC SZ I výtokový, HH 20/30, ABO15 (L/P), D400	nabídkou	nabídkou	nabídkou	nabídkou
B&BC SZ I výtokový, HH 20/30, ABO18 (L/P), D400	nabídkou	nabídkou	nabídkou	nabídkou

Systém značení: HH = hrdlo - hrdlo

Štěrbínové žlaby vyrábíme také v třídě zatížení E600 a F900.

Štěrbínové žlaby SZ I

Speciální díly - čistící kusy HD

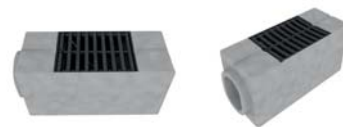

B&BC SZ I čistící, HD 20/30, D400

Značka - název	Rozměry			Množství	Hmotnost	Třída zatížení	Množství MJ na kamion 24t	MJ
	délka	šířka	výška					
	[mm]	[mm]	[mm]	[ks/pal]	[kg/ks]			
B&BC SZ I čistící, HD 20/30, D400	990	400	500	2	290	D400	32	ks
B&BC SZ I čistící, HD 20/30, ABO7 (L/P), D400	990	400	570	2	360	D400	32	ks
B&BC SZ I čistící, HD 20/30, ABO12 (L/P), D400	990	400	620	2	370	D400	32	ks
B&BC SZ I čistící, HD 20/30, ABO15 (L/P), D400	990	400	650	2	380	D400	32	ks
B&BC SZ I čistící, HD 20/30, ABO18 (L/P), D400	990	400	680	2	385	D400	32	ks

cena v Kč/MJ s DPH, cena v Kč/MJ bez DPH

Značka - název	litinová mříž	litinový poklop	plastová mříž	plastový poklop
B&BC SZ I čistící, HD 20/30, D400	11 442,97	11 547,03	12 847,78	13 129,71
	9 457,00	9 543,00	10 618,00	10 851,00
B&BC SZ I čistící, HD 20/30, ABO7 (L/P), D400	nabídkou	nabídkou	nabídkou	nabídkou
B&BC SZ I čistící, HD 20/30, ABO12 (L/P), D400	nabídkou	nabídkou	nabídkou	nabídkou
B&BC SZ I čistící, HD 20/30, ABO15 (L/P), D400	nabídkou	nabídkou	nabídkou	nabídkou
B&BC SZ I čistící, HD 20/30, ABO18 (L/P), D400	nabídkou	nabídkou	nabídkou	nabídkou

Systém značení: HD = hrdlo - dřík

Štěrbínové žlaby vyrábíme také v třídě zatížení E600 a F900.

Štěrbínové žlaby SZ I

Speciální díly - čistící kusy DD



B&BC SZ I čistící, DD 20/20, D400

Značka - název	Rozměry			Množství [ks/pal]	Hmotnost [kg/ks]	Třída zatížení	Množství MJ na kamion 24t	MJ
	délka	šířka	výška					
	[mm]	[mm]	[mm]					
B&BC SZ I čistící, DD 20/20, D400	990	400	500	2	290	D400	32	ks
B&BC SZ I čistící, DD 20/20, ABO7 (L/P), D400	990	400	570	2	360	D400	32	ks
B&BC SZ I čistící, DD 20/20, ABO12 (L/P), D400	990	400	620	2	370	D400	32	ks
B&BC SZ I čistící, DD 20/20, ABO15 (L/P), D400	990	400	650	2	380	D400	32	ks
B&BC SZ I čistící, DD 20/20, ABO18 (L/P), D400	990	400	680	2	385	D400	32	ks

cena v Kč/MJ s DPH, cena v Kč/MJ bez DPH

Značka - název	litinová mříž	litinový poklop	plastová mříž	plastový poklop
B&BC SZ I čistící, DD 20/20, D400	11 442,97	11 547,03	12 847,78	13 130,92
	9 457,00	9 543,00	10 618,00	10 852,00
B&BC SZ I čistící, DD 20/20, ABO7 (L/P), D400	nabídkou	nabídkou	nabídkou	nabídkou
B&BC SZ I čistící, DD 20/20, ABO12 (L/P), D400	nabídkou	nabídkou	nabídkou	nabídkou
B&BC SZ I čistící, DD 20/20, ABO15 (L/P), D400	nabídkou	nabídkou	nabídkou	nabídkou
B&BC SZ I čistící, DD 20/20, ABO18 (L/P), D400	nabídkou	nabídkou	nabídkou	nabídkou

Systém značení: DD = dřík - dřík

Štěrbínové žlaby vyrábíme také v třídě zatížení E600 a F900.

Štěrbínové žlaby SZ I

Speciální díly - náběhové kusy



B&BC SZ I náběhový,
ABO18L_N0-18, D400

B&BC SZ I náběhový,
ABO18L_N18-0, D400

Značka - název	Rozměry			Množství	Hmotnost	Třída zatížení	Množství MJ na kamion 24t	MJ	Cena
	délka	šířka	výška						
	[mm]	[mm]	[mm]	[ks/pal]	[kg/ks]				
B&BC SZ I náběhový, ABO7P_N0-7, D400	990	400	570	2	350	D400	32	ks	nabídkou
B&BC SZ I náběhový, ABO7P_N7-0, D400	990	400	570	2	350	D400	32	ks	nabídkou
B&BC SZ I náběhový, ABO7L_N0-7, D400	990	400	570	2	350	D400	32	ks	nabídkou
B&BC SZ I náběhový, ABO7L_N7-0, D400	990	400	570	2	350	D400	32	ks	nabídkou
B&BC SZ I náběhový, ABO12P_N0-12, D400	990	400	620	2	360	D400	32	ks	nabídkou
B&BC SZ I náběhový, ABO12P_N12-0, D400	990	400	620	2	360	D400	32	ks	nabídkou
B&BC SZ I náběhový, ABO12L_N0-12, D400	990	400	620	2	360	D400	32	ks	nabídkou
B&BC SZ I náběhový, ABO12L_N12-0, D400	990	400	620	2	360	D400	32	ks	nabídkou
B&BC SZ I náběhový, ABO15P_N0-15, D400	990	400	650	2	370	D400	32	ks	nabídkou
B&BC SZ I náběhový, ABO15P_N15-0, D400	990	400	650	2	370	D400	32	ks	nabídkou
B&BC SZ I náběhový, ABO15L_N0-15, D400	990	400	650	2	370	D400	32	ks	nabídkou
B&BC SZ I náběhový, ABO15L_N15-0, D400	990	400	650	2	370	D400	32	ks	nabídkou
B&BC SZ I náběhový, ABO18P_N0-18, D400	990	400	680	2	385	D400	32	ks	nabídkou
B&BC SZ I náběhový, ABO18P_N18-0, D400	990	400	680	2	385	D400	32	ks	nabídkou
B&BC SZ I náběhový, ABO18L_N0-18, D400	990	400	680	2	385	D400	32	ks	nabídkou
B&BC SZ I náběhový, ABO18L_N18-0, D400	990	400	680	2	385	D400	32	ks	nabídkou

cena v Kč/MJ s DPH, cena v Kč/MJ bez DPH

Štěrbínové žlaby SZ I

Speciální díly



B&BC SZ I přechodová deska

B&BC SZ I záslepka pro dřík

B&BC SZ I záslepka pro hrdlo

Značka - název	Rozměry					Množství [ks/pal]	Hmotnost [kg/pal]	Hmotnost [kg/ks]	Třída zatížení	Množství MJ na kamion 24t	MJ	Cena
	vnitřní Ø	vnější Ø	délka	šířka	výška							
	[mm]	[mm]	[mm]	[mm]	[mm]							
B&BC SZ I přechodová deska	300	370	-	-	100	6	246	41	D400	192	ks	561,44 464,00
B&BC SZ I záslepka pro dřík	-	-	150	400	500	6	312	52	D400	192	ks	569,91 471,00
B&BC SZ I záslepka pro hrdlo	-	-	150	400	500	6	378	63	D400	192	ks	582,01 481,00

cena v Kč/MJ s DPH, cena v Kč/MJ bez DPH

Doplňky štěrbinových žlabů SZ I

Značka - název ZBOŽÍ	Rozměry			Množství [ks/pal]	Hmotnost [kg/pal]	Hmotnost [kg/ks]	Třída zatížení	Množství MJ na kamion 24t	MJ	Cena
	vnitřní Ø	vnější Ø	výška							
	[mm]	[mm]	[mm]							
Kalový koš UC3 pozinkovaný, oválný 575 mm	-	395/255	575	40	160	4	-	960	ks	983,73 813,00
Kalový koš UD1 pozinkovaný, oválný 325 mm	-	395/255	325	52	156	3	-	1 248	ks	761,09 629,00
Kónus TBVK 11A	450/270	550/295	300	12	720	60	-	240	ks	511,83 423,00
Elastomerové těsnění pro štěrbinové žlaby SZ I	-	-	-	700	700	1	-	-	ks	258,94 214,00
Elastomerové těsnění pro štěrbinové žlaby SZ I - ropné látky	-	-	-	700	700	1	-	-	ks	753,83 623,00
Kluzný prostředek GLEIT 5kg	Kluzný prostředek je určen pro snadné a bezproblémové spojení žlabů (spotřeba 13ks/balení)								ks	612,26 506,00
Manipulační prostředky pro štěrbinové žlaby SZ I	Na Vaši stavbu zapůjčíme k naší dodávce zdarma								ks	nabídkou

cena v Kč/MJ s DPH, cena v Kč/MJ bez DPH



ŠTĚRBINOVÉ ŽLABY

Trouby hrdlové a dřívkové

Trouby hrdlové a dřívkové DN 300 mm



TBH (TDH) 30/240



TBH (TDH) 30/240 IT



TBD (TDD) 30/220

Značka - název	Rozměry			Hmotnost [kg/ks]	Třída únosnosti [kN/m ²]	Množství MJ na kamion 24t	MJ	Cena
	vnitřní Ø	délka	tl. stěny					
	[mm]	[mm]	[mm]					
B&BC Trouba TBH 30/240	300	2400	65	459	290	40	ks	2 285,69 1 889,00
B&BC Trouba TBH 30/240 IT	300	2400	65	459	290	40	ks	2 285,69 1 889,00
B&BC Trouba TBD 30/220	300	2200	65	380	290	40	ks	2 285,69 1 889,00
B&BC Trouba TBD 30/220 IT	300	2200	65	380	290	40	ks	2 285,69 1 889,00
B&BC Trouba TDH 30/240	300	2400	65	459	290	40	ks	2 827,77 2 337,00
B&BC Trouba TDH 30/240 IT	300	2400	65	459	290	40	ks	2 827,77 2 337,00
B&BC Trouba TDD 30/220	300	2200	65	380	290	40	ks	2 827,77 2 337,00
B&BC Trouba TDD 30/220 IT	300	2200	65	380	290	40	ks	2 827,77 2 337,00
B&BC Trouba TBH 30/250 IT CV 360*	300	2450	125	800	225	23	ks	nabídkou
B&BC Trouba TZH 30/250 IT CV 360*	300	2500	125	850	230	23	ks	nabídkou
B&BC Trouba TBD 30/220 IT CV 360*	300	2200	125	710	225	25	ks	nabídkou
B&BC Trouba TZD 30/220 IT CV 360*	300	2200	125	760	230	25	ks	nabídkou

cena v Kč/MJ s DPH, cena v Kč/MJ bez DPH

Systém značení: **TBH 30/240 IT CV 360**
TBH T = trouba
 B = betonová, D = drátkobetonová
 H = hrdlová, D = dřívková
30/240 vnitřní Ø/délka trouby v cm
IT CV 360 vlastnosti výrobku
 IT = integrované těsnění
 CV = vyložení čedičem
 360 = úhel pro vyložení čedičem ve stupních
 * = zakázková výroba

Trouby hrdlové a dřívkové

Trouby hrdlové a dřívkové DN 400 mm



TBH (TZH) 40/250



TBH (TZH) 40/250 IT



TBD (TZD) 40/220

Značka - název	Rozměry			Hmotnost [kg/ks]	Třída únosnosti [kN/m ²]	Množství MJ na kamion 24t	MJ	Cena
	vnitřní Ø	délka	tl. stěny					
	[mm]	[mm]	[mm]					
B&BC Trouba TBH 40/250	400	2450	75	770	225	23	ks	3 050,41 2 521,00
B&BC Trouba TBH 40/250 IT	400	2450	75	770	225	23	ks	3 050,41 2 521,00
B&BC Trouba TBD 40/220	400	2200	75	690	225	25	ks	3 050,41 2 521,00
B&BC Trouba TBD 40/220 IT	400	2200	75	690	225	25	ks	3 050,41 2 521,00
B&BC Trouba TZH 40/250	400	2500	75	790	230	23	ks	4 543,55 3 755,00
B&BC Trouba TZH 40/250 IT	400	2500	75	790	230	23	ks	4 543,55 3 755,00
B&BC Trouba TZD 40/220	400	2200	75	700	230	25	ks	4 543,55 3 755,00
B&BC Trouba TZD 40/220 IT	400	2200	75	700	230	25	ks	4 543,55 3 755,00
B&BC Trouba TBH 40/250 IT CV 360*	400	2450	135	1 100	200	20	ks	nabídkou
B&BC Trouba TZH 40/250 IT CV 360*	400	2500	135	1 150	200	20	ks	nabídkou
B&BC Trouba TBD 40/220 IT CV 360*	400	2200	135	1 000	200	24	ks	nabídkou
B&BC Trouba TZD 40/220 IT CV 360*	400	2200	135	1 050	200	20	ks	nabídkou

cena v Kč/MJ s DPH, cena v Kč/MJ bez DPH

Systém značení:

TBH 40/250 IT CV 360

TBH

T = trouba

B = betonová, Z = železobetonová

H = hrdlová, D = dřívková

40/250

vnitřní Ø/délka trouby v cm

IT CV 360

vlastnosti výrobku

IT = integrované těsnění

CV = vyložení čedičem

360 = úhel vyložení čedičem ve stupních

* = zakázková výroba

Trouby hrdlové a dřívkové

Trouby hrdlové a dřívkové DN 500 mm



TBH (TZH) 50/250



TBH (TZH) 50/250 IT



TBD (TZD) 50/220

Značka - název	Rozměry			Hmotnost [kg/ks]	Třída únosnosti [kN/m ²]	Množství MJ na kamion 24t	MJ	Cena
	vnitřní Ø	délka	tl. stěny					
	[mm]	[mm]	[mm]					
B&BC Trouba TBH 50/250	500	2450	85	1 030	200	23	ks	3 788,51 3 131,00
B&BC Trouba TBH 50/250 IT	500	2450	85	1 030	200	23	ks	3 788,51 3 131,00
B&BC Trouba TBD 50/220	500	2200	85	930	200	25	ks	3 788,51 3 131,00
B&BC Trouba TBD 50/220 IT	500	2200	85	930	200	25	ks	3 788,51 3 131,00
B&BC Trouba TZH 50/250	500	2500	85	1 040	200	23	ks	4 867,83 4 023,00
B&BC Trouba TZH 50/250 IT	500	2500	85	1 040	200	23	ks	4 867,83 4 023,00
B&BC Trouba TZD 50/220	500	2200	85	950	200	25	ks	4 867,83 4 023,00
B&BC Trouba TZD 50/220 IT	500	2200	85	950	200	25	ks	4 867,83 4 023,00
B&BC Trouba TBH 50/250 IT CV 360*	500	2450	150	1 500	220	15	ks	nabídkou
B&BC Trouba TZH 50/250 IT CV 360*	500	2500	150	1 550	210	15	ks	nabídkou
B&BC Trouba TBD 50/220 IT CV 360*	500	2200	150	1 350	220	17	ks	nabídkou
B&BC Trouba TZD 50/220 IT CV 360*	500	2200	150	1 400	210	17	ks	nabídkou

cena v Kč/MJ s DPH, cena v Kč/MJ bez DPH

Systém značení: TBH 50/250 IT CV 360
 TBH T = trouba
 B = betonová, Z = železobetonová
 H = hrdlová, D = dřívková
 50/250 vnitřní Ø/délka trouby v cm
 IT CV 360 vlastnosti výrobku
 IT = integrované těsnění
 CV = vyložení čedičem
 360 = úhel pro vyložení čedičem ve stupních
 * = zakázková výroba

Trouby hrdlové a dřívkové

Trouby hrdlové a dřívkové DN 600 mm



TBH (TZH) 60/250



TBH (TZH) 60/250 IT



TBD (TZD) 60/220

Značka - název	Rozměry			Hmotnost [kg/ks]	Třída únosnosti [kN/m ²]	Množství MJ na kamion 24t	MJ	Cena
	vnitřní Ø	délka	tl. stěny					
	[mm]	[mm]	[mm]					
B&BC Trouba TBH 60/250	600	2450	100	1 410	220	12	ks	4 276,14 3 534,00
B&BC Trouba TBH 60/250 IT	600	2450	100	1 410	220	12	ks	4 276,14 3 534,00
B&BC Trouba TBD 60/220	600	2200	100	1 260	220	15	ks	4 276,14 3 534,00
B&BC Trouba TBD 60/220 IT	600	2200	100	1 260	220	15	ks	4 276,14 3 534,00
B&BC Trouba TZH 60/250	600	2500	100	1 420	210	12	ks	6 206,09 5 129,00
B&BC Trouba TZH 60/250 IT	600	2500	100	1 420	210	12	ks	6 206,09 5 129,00
B&BC Trouba TZD 60/220	600	2200	100	1 280	210	15	ks	6 206,09 5 129,00
B&BC Trouba TZD 60/220 IT	600	2200	100	1 280	210	15	ks	6 206,09 5 129,00
B&BC Trouba TBH 60/250 IT CV 180*	600	2450	100	1 460	220	12	ks	nabídkou
B&BC Trouba TZH 60/250 IT CV 180*	600	2500	100	1 470	210	12	ks	nabídkou
B&BC Trouba TBD 60/220 IT CV 180*	600	2200	100	1 300	220	15	ks	nabídkou
B&BC Trouba TZD 60/220 IT CV 180*	600	2200	100	1 320	210	15	ks	nabídkou

cena v Kč/MJ s DPH, cena v Kč/MJ bez DPH

Systém značení:

TBH 60/250 IT CV 180

TBH

T = trouba

B = betonová, Z = železobetonová

H = hrdlová, D = dřívková

60/250

vnitřní Ø/délka trouby v cm

IT CV 180

vlastnosti výrobku

IT = integrované těsnění

CV = vyložení čedičem

180 = úhel pro vyložení čedičem ve stupních

* = zakázková výroba

Trouby hrdlové a dříkové

Trouby hrdlové a dříkové DN 800 mm



TBH (TZH) 80/250



TBH (TZH) 80/250 IT



TBD (TZD) 80/220

Značka - název	Rozměry			Hmotnost [kg/ks]	Třída únosnosti [kN/m ²]	Množství MJ na kamion 24t	MJ	Cena
	vnitřní Ø	délka	tl. stěny					
	[mm]	[mm]	[mm]					
B&BC Trouba TBH 80/250	800	2450	130	2 573	170	9	ks	7 865,00 6 500,00
B&BC Trouba TBH 80/250 IT	800	2450	130	2 573	170	9	ks	7 865,00 6 500,00
B&BC Trouba TBD 80/220	800	2200	130	2 120	170	11	ks	7 865,00 6 500,00
B&BC Trouba TBD 80/220 IT	800	2200	130	2 120	170	11	ks	7 865,00 6 500,00
B&BC Trouba TZH 80/250	800	2500	130	2 583	220	9	ks	10 490,70 8 670,00
B&BC Trouba TZH 80/250 IT	800	2500	130	2 583	220	9	ks	10 490,70 8 670,00
B&BC Trouba TZD 80/220	800	2200	130	2 130	220	11	ks	10 490,70 8 670,00
B&BC Trouba TZD 80/220 IT	800	2200	130	2 130	220	11	ks	10 490,70 8 670,00
B&BC Trouba TBH 80/250 IT CV 120*	800	2450	130	2 620	170	9	ks	nabídkou
B&BC Trouba TBH 80/250 IT CV 180*	800	2450	130	2 640	170	9	ks	nabídkou
B&BC Trouba TZH 80/250 IT CV 120*	800	2500	130	2 630	220	9	ks	nabídkou
B&BC Trouba TZH 80/250 IT CV 180*	800	2500	130	2 650	220	9	ks	nabídkou
B&BC Trouba TBD 80/220 IT CV 120*	800	2200	130	2 150	170	11	ks	nabídkou
B&BC Trouba TBD 80/220 IT CV 180*	800	2200	130	2 180	170	11	ks	nabídkou
B&BC Trouba TZD 80/220 IT CV 120*	800	2200	130	2 160	220	11	ks	nabídkou
B&BC Trouba TZD 80/220 IT CV 180*	800	2200	130	2 190	220	11	ks	nabídkou

cena v Kč/MJ s DPH, cena v Kč/MJ bez DPH

Systém značení: **TBH 80/250 IT CV 180**
TBH T = trouba
 B = betonová, Z = železobetonová
 H = hrdlová, D = dříková
80/250 vnitřní Ø/délka trouby v cm
IT CV 180 vlastnosti výrobku
 IT = integrované těsnění
 CV = vyložení čedičem
 180 = úhel pro vyložení čedičem ve stupních
 * = zakázková výroba

Pro manipulaci jsou trouby DN 800 osazeny kotvami s kulovou hlavou.

Trouby patkové

Trouby patkové DN 1000 mm



B&BC Trouba
TBHP 100/250 IT

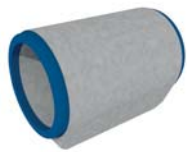

B&BC Trouba
TBDP 100/180 IT

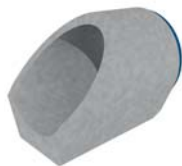

B&BC Trouba
TBDP 100/165-73,5
IT vtoková



B&BC Trouba
TBHP 100/165-73,5
IT výtoková



B&BC Trouba
TZHP 100/250 IT



B&BC Trouba
TZDP 100/180 IT

Značka - název	Rozměry				Hmotnost [kg/ks]	Třída únosnosti [kN/m ²]	Množství MJ na kamion 24t	MJ	Cena
	vnitřní Ø	délka	tl. stěny	šíře patky					
	[mm]	[mm]	[mm]	[mm]					
B&BC Trouba TBHP 100/250 IT °	1000	2500	120	750	3 550	110	4	ks	14 852,75 12 275,00
B&BC Trouba TBDP 100/180 IT °	1000	1800	120	750	2 370	110	5	ks	14 852,75 12 275,00
B&BC Trouba TBDP 100/165-73,5 IT vtoková	1000	1650-735	120	750	1 600	nezkouší se	6	ks	15 911,50 13 150,00
B&BC Trouba TBHP 100/165-73,5 IT výtoková	1000	1650-735	120	750	2 060	nezkouší se	6	ks	15 911,50 13 150,00
B&BC Trouba TZHP 100/250 IT °	1000	2500	120	750	3 650	165	4	ks	17 636,96 14 576,00
B&BC Trouba TZDP 100/180 IT °	1000	1800	120	750	2 470	165	5	ks	17 636,96 14 576,00
B&BC Trouba TZDP 100/165-73,5 IT vtoková	1000	1650-735	120	750	1 700	nezkouší se	6	ks	18 677,56 15 436,00
B&BC Trouba TZHP 100/165-73,5 IT výtoková	1000	1650-735	120	750	2 160	nezkouší se	6	ks	18 677,56 15 436,00
B&BC Trouba TBHP 100/250 IT CV 120 °*	1000	2500	120	750	3 640	110	4	ks	nabídkou
B&BC Trouba TBHP 100/250 IT CV 180 °*	1000	2500	120	750	3 660	110	4	ks	nabídkou
B&BC Trouba TZHP 100/250 IT CV 120 °*	1000	2500	120	750	3 540	165	4	ks	nabídkou
B&BC Trouba TZHP 100/250 IT CV 180 °*	1000	2500	120	750	3 560	165	4	ks	nabídkou
B&BC Trouba TBDP 100/180 IT CV 120 °*	1000	1800	120	750	2 470	110	9	ks	nabídkou
B&BC Trouba TBDP 100/180 IT CV 180 °*	1000	1800	120	750	2 350	110	9	ks	nabídkou
B&BC Trouba TZDP 100/180 IT CV 120 °*	1000	1800	120	750	2 320	165	5	ks	nabídkou
B&BC Trouba TZDP 100/180 IT CV 180 °*	1000	1800	120	750	2 370	165	5	ks	nabídkou

cena v Kč/MJ s DPH, cena v Kč/MJ bez DPH

Systém značení: TBHP 100/250 IT CV 180

TBHP T = trouba
B = betonová, Z = železobetonová
H = hrdlová, D = dřívková
P = patková

100/250 vnitřní Ø/délka trouby v cm

IT CV 180 vlastnosti výrobku

IT = integrované těsnění

CV = vyložení čedičem

180 = úhel pro vyložení čedičem ve stupních

* = zakázková výroba, ° = možnost atypické délky trouby

Pro manipulaci jsou trouby DN 1000 osazeny kotvami s kulovou hlavou.

Trouby patkové

Trouby patkové DN 1200 mm

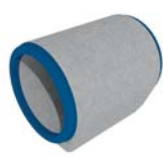

B&BC Trouba
TBHP 120/250 IT

B&BC Trouba
TBDP 120/180 IT

B&BC Trouba
TBDP 120/165-51,5
IT vtoková

B&BC Trouba
TBHP 120/165-51,5
IT výtoková

B&BC Trouba
TZHP 120/250 IT

B&BC Trouba
TZDP 120/180 IT

Značka - název	Rozměry				Hmotnost [kg/ks]	Třída únosnosti [kN/m ²]	Množství MJ na kamion 24t	MJ	Cena
	vnitřní Ø [mm]	délka [mm]	tl. stěny [mm]	šíře patky [mm]					
B&BC Trouba TBHP 120/250 IT °	1200	2500	140	900	4 890	90	4	ks	20 501,03 16 943,00
B&BC Trouba TBDP 120/180 IT °	1200	1800	140	900	3 220	90	4	ks	20 501,03 16 943,00
B&BC Trouba TBDP 120/165-51,5 IT vtoková	1200	1650-515	140	900	2 180	nezkouší se	4	ks	21 580,35 17 835,00
B&BC Trouba TBHP 120/165-51,5 IT výtoková	1200	1650-515	140	900	2 840	nezkouší se	4	ks	21 580,35 17 835,00
B&BC Trouba TZHP 120/250 IT °	1200	2500	140	900	5 000	165	4	ks	24 421,43 20 183,00
B&BC Trouba TZDP 120/180 IT °	1200	1800	140	900	3 320	165	4	ks	24 421,43 20 183,00
B&BC Trouba TZDP 120/165-51,5 IT vtoková	1200	1650-515	140	900	2 280	nezkouší se	4	ks	25 517,69 21 089,00
B&BC Trouba TZHP 120/165-51,5 IT výtoková	1200	1650-515	140	900	2 940	nezkouší se	4	ks	25 517,69 21 089,00
B&BC Trouba TBHP 120/250 IT CV 120 °*	1200	2500	140	900	4 940	90	4	ks	nabídkou
B&BC Trouba TBHP 120/250 IT CV 180 °*	1200	2500	140	900	4 960	90	4	ks	nabídkou
B&BC Trouba TZHP 120/250 IT CV 120 °*	1200	2500	140	900	5 050	165	4	ks	nabídkou
B&BC Trouba TZHP 120/250 IT CV 180 °*	1200	2500	140	900	5 070	165	4	ks	nabídkou
B&BC Trouba TBDP 120/180 IT CV 120 °*	1200	1800	140	900	3 260	90	7	ks	nabídkou
B&BC Trouba TBDP 120/180 IT CV 180 °*	1200	1800	140	900	3 280	90	7	ks	nabídkou
B&BC Trouba TZDP 120/180 IT CV 120 °*	1200	1800	140	900	3 360	165	7	ks	nabídkou
B&BC Trouba TZDP 120/180 IT CV 180 °*	1200	1800	140	900	3 380	165	4	ks	nabídkou

cena v Kč/MJ s DPH, cena v Kč/MJ bez DPH

Systém značení: TBHP 120/250 IT CV 180

TBHP

T = trouba

B = betonová, Z = železobetonová

H = hrdlová, D = dřívková

P = patková

120/250 vnitřní Ø/délka trouby v cm

IT CV 180 vlastnosti výrobku

IT = integrované těsnění

CV = vyložení čedičem

180 = úhel pro vyložení čedičem ve stupních

* = zakázková výroba, ° = možnost atypické délky trouby

Pro manipulaci jsou trouby DN 1200 osazeny kotvami s kulovou hlavou.

Trouby patkové

Trouby patkové přímé DN 1000 mm

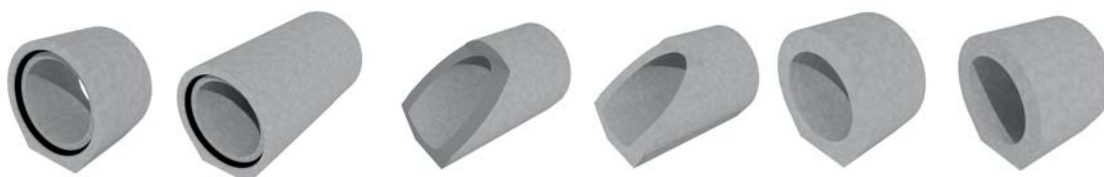

B&BC Trouba
TZPP 100/100 IT

B&BC Trouba
TZPP 100/250 IT

B&BC Trouba
TZPP 100/207,5-100
IT vtoková

B&BC Trouba
TZPP 100/207,5-100
IT výtaková

B&BC Trouba
TZPP 100/100
IT vtoková kolmá

B&BC Trouba
TZPP 100/100
IT výtaková kolmá

Značka - název	Rozměry				Hmotnost [kg/ks]	Třída únosnosti [kN/m ²]	Množství MJ na kamion 24t	MJ	Cena
	vnitřní Ø	délka	tl. stěny	šíře patky					
	[mm]	[mm]	[mm]	[mm]					
B&BC Trouba TZPP 100/100 IT *	1000	1000	220	770	2 300	500	10	ks	nabídkou
B&BC Trouba TZPP 100/250 IT *	1000	2500	220	770	5 700	500	4	ks	nabídkou
B&BC Trouba TZPP 100/100 IT propojovací	1000	1000	220	770	2 300	500	10	ks	nabídkou
B&BC Trouba TZPP 100/207,5-100 IT vtoková *	1000	2075	220	770	4 000	nezkouší se	6	ks	nabídkou
B&BC Trouba TZPP 100/207,5-100 IT výtaková *	1000	2075	220	770	4 000	nezkouší se	6	ks	nabídkou
B&BC Trouba TZPP 100/100 IT vtoková kolmá *	1000	1000	220	770	2 300	500	10	ks	nabídkou
B&BC Trouba TZPP 100/100 IT výtaková kolmá *	1000	1000	220	770	2 300	500	10	ks	nabídkou

cena v Kč/MJ s DPH, cena v Kč/MJ bez DPH

Systém značení: **B&BC Trouba TZPP 100/100 IT**
B&BC Trouba T = trouba
 Z = železobetonová
 P = přímá
 P = patková
100/100 vnitřní Ø/délka trouby v cm
 IT vlastnosti výrobku
 IT = integrované těsnění
 * = zakázková výroba

Pro manipulaci jsou trouby DN 1000 osazeny kotvami s kulovou hlavou.

Trouby patkové

Trouby patkové přímé DN 1200 mm

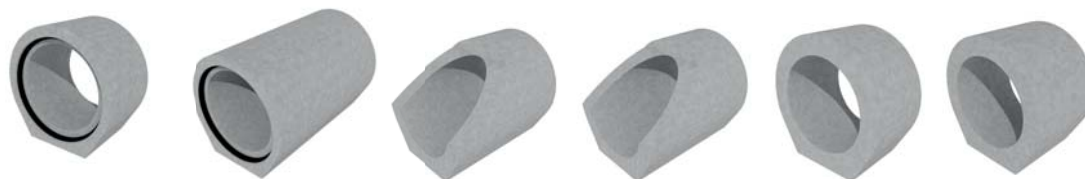

B&BC Trouba
TZPP 120/100 IT

B&BC Trouba
TZPP 120/250 IT

B&BC Trouba
TZPP 120/207,5-100
IT vtoková

B&BC Trouba
TZPP 120/207,5-100
IT výtoková

B&BC Trouba
TZPP 120/100
IT vtoková kolmá

B&BC Trouba
TZPP 120/100
IT výtoková kolmá

Značka - název	Rozměry				Hmotnost [kg/ks]	Třída únosnosti [kN/m ²]	Množství MJ na kamion 24t	MJ	Cena
	vnitřní Ø [mm]	délka [mm]	tl. stěny [mm]	šíře patky [mm]					
B&BC Trouba TZPP 120/100 IT *	1200	1000	240	970	2 900	400	8	ks	nabídkou
B&BC Trouba TZPP 120/250 IT *	1200	2500	240	970	7 300	400	3	ks	nabídkou
B&BC Trouba TZPP 120/100 IT propojovací	1200	1000	240	970	2 900	400	8	ks	nabídkou
B&BC Trouba TZPP 120/207,5-100 IT vtoková *	1200	2075	240	970	5 100	nezkouší se	4	ks	nabídkou
B&BC Trouba TZPP 120/207,5-100 IT výtoková *	1200	2075	240	970	5 100	nezkouší se	4	ks	nabídkou
B&BC Trouba TZPP 120/100 IT vtoková kolmá *	1200	1000	240	970	2 900	400	8	ks	nabídkou
B&BC Trouba TZPP 120/100 IT výtoková kolmá *	1200	1000	240	970	2 900	400	8	ks	nabídkou

cena v Kč/MJ s DPH, cena v Kč/MJ bez DPH

Systém značení: **B&BC Trouba TZPP 120/100 IT**
B&BC Trouba TZPP T = trouba
 Z = železobetonová
 P = přímá
 P = patková
120/100 vnitřní Ø/délka trouby v cm
 IT vlastnosti výrobku
 IT = integrované těsnění
 * = zakázková výroba

Pro manipulaci jsou trouby DN 1200 osazeny kotvami s kulovou hlavou.

Trouby přímé

Trouby přímé (polodrážka) s těsněním DN 1400 - 3000 mm



B&BC Trouba
TZP 140/250 IT

B&BC Trouba
TZP 160/250 IT

B&BC Trouba
TZP 180/250 IT

B&BC Trouba
TZP 200/250 IT

B&BC Trouba
TZP 220/200 IT

B&BC Trouba
TZP 250/200 IT

B&BC Trouba
TZP 300/200 IT

Značka - název	Rozměry			Hmotnost [kg/ks]	Množství MJ na kamion 24t	MJ	Cena
	vnitřní Ø [mm]	délka [mm]	tl. stěny [mm]				
B&BC Trouba TZP 140/250 IT * °	1400	2500	200	6 300	3	ks	35 392,50 29 250,00
B&BC Trouba TZP 160/250 IT * °	1600	2500	200	7 100	3	ks	37 223,23 30 763,00
B&BC Trouba TZP 180/250 IT * °	1800	2500	220	8 800	2	ks	44 070,62 36 422,00
B&BC Trouba TZP 200/250 IT * °	2000	2500	220	9 700	2	ks	54 223,73 44 813,00
B&BC Trouba TZP 220/200 IT * °	2200	2000	250	9 700	2	ks	56 556,61 46 741,00
B&BC Trouba TZP 250/200 IT * °	2500	2000	250	11 000	2	ks	63 268,48 52 288,00
B&BC Trouba TZP 300/200 IT * °	3000	2000	250	12 800	1	ks	nabídkou

cena v Kč/MJ s DPH, cena v Kč/MJ bez DPH

Systém značení: **B&BC Trouba TZP 140/250 IT**
B&BC Trouba TZP T = trouba
 Z = železobetonová
 P = přímá
140/250 vnitřní Ø/délka trouby v cm
 IT vlastnosti výrobku
 IT - integrované těsnění
 * = zakázková výroba, ° = možnost atypické délky trouby

Dle potřeby projektu je možné trouby vyložit čedičem 120°; 180°; 360°.

Zakázkově možno dodat trouby DN 1400 a DN 1600 v betonovém provedení.

Trouby přímé

Trouby přímé DN 150 - 600 mm



B&BC Trouba
TBP 30/100

B&BC Trouba
TBP 60/100

TBP 3/15
trouba přímá

TBP 3/20
trouba přímá

TBP 3/40
trouba přímá

TBP 3/50
trouba přímá

Značka - název	Rozměry			Množství [ks/pal]	Hmotnost [kg/pal]	Hmotnost [kg/ks]	Třída únosnosti [kN/m ²]	Množství MJ na kamion 24t	MJ	Cena
	vnitřní Ø [mm]	délka [mm]	tl. stěny [mm]							
B&BC Trouba TBP 30/100	300	1000	36	volně	-	94	100	118	ks	540,87 447,00
B&BC Trouba TBP 60/100	600	1000	60	volně	-	298	63	80	ks	1 154,34 954,00
B&BC Trouba TBP 60/50	600	500	60	volně	-	150	63	160	ks	993,41 821,00
TBP 3/15 trouba přímá ZBOŽÍ	150	1000	30	25	1 000	40	-	500	ks	298,87 247,00
TBP 3/20 trouba přímá ZBOŽÍ	200	1000	30	16	832	52	-	320	ks	433,18 358,00
TBP 3/40 trouba přímá ZBOŽÍ	400	1000	50	volně	-	168	-	140	ks	931,70 770,00
TBP 3/50 trouba přímá ZBOŽÍ	500	1000	60	volně	-	200	-	120	ks	1 753,29 1 449,00

cena v Kč/MJ s DPH, cena v Kč/MJ bez DPH

Systém značení: B&BC Trouba TBP 60/100
(neplatí pro ZBOŽÍ) B&BC Trouba TBP T = trouba
B = betonová
P = přímá
60/100 vnitřní Ø/délka trouby v cm

Doplňkový sortiment

Čelo propustky



B&BC Čelo propustku

Značka - název	Rozměry					Množství	Hmotnost	Množství MJ na kamion 24t	MJ	Cena
	délka	šířka	výška	Ø kan. potrubí	Ø otvoru					
	[mm]	[mm]	[mm]	[mm]	[mm]					
B&BC Čelo propustku 40	1000	1500	1100	400	530/570	1	1 071	16	ks	9 695,73
										8 013,00
B&BC Čelo propustku 50	1000	1500	1100	500	630/670	1	1 065	16	ks	9 695,73
										8 013,00
B&BC Čelo propustku 60	1000	1500	1100	600	750/790	1	1 060	16	ks	9 695,73
										8 013,00

cena v Kč/MJ s DPH, cena v Kč/MJ bez DPH

Systém značení: **B&BC Čelo propustku 40**
B&BC Čelo propustku
40

název výrobku
Ø kanalizačního potrubí

Podkladní prahy

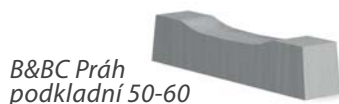
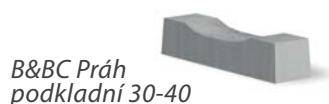

Značka - název	Rozměry			Množství	Hmotnost	Hmotnost	Množství MJ na kamion 24t	MJ	Cena
	délka	šířka	výška						
	[mm]	[mm]	[mm]						
B&BC Práh podkladní 30-40	590	145	100/130	40	840	21	1 040	ks	203,28
									168,00
B&BC Práh podkladní 50-60	790	150	120/150	40	1 520	38	600	ks	249,26
									206,00
B&BC Práh podkladní 80	790	130	100/140	40	960	24	1 000	ks	229,90
									190,00

cena v Kč/MJ s DPH, cena v Kč/MJ bez DPH

Systém značení: **B&BC Práh podkladní 30-40**
B&BC Práh podkladní
30-40

název výrobku
Ø kanalizačního potrubí, pod které je práh vhodný

Doplňkový sortiment

Přechodové stěny pro trouby DN 2200 - 3000



Značka - název	Rozměry			Množství [ks/pal]	Hmotnost [kg/ks]	Množství MJ na kamion 24t	MJ	Cena
	vnitřní Ø	tl. stěny	výška					
	[mm]	[mm]	[mm]					
B&BC Přechodová stěna 100-220/10 IT	2200	100	2700	volně	2 100	11	ks	nabídkou
B&BC Přechodová stěna 100-220/24,5 IT	2200	245	2700	volně	2 800	8	ks	nabídkou
B&BC Přechodová stěna 100-250/10 IT	2500	100	3000	volně	2 800	8	ks	nabídkou
B&BC Přechodová stěna 100-250/24,5 IT	2500	245	3000	volně	3 800	6	ks	nabídkou
B&BC Přechodová stěna 100-300/10 IT	3000	100	3500	volně	4 400	5	ks	nabídkou
B&BC Přechodová stěna 100-300/24,5 IT	3000	245	3500	volně	5 800	4	ks	nabídkou

cena v Kč/MJ s DPH, cena v Kč/MJ bez DPH

Systém značení: *B&BC Přechodová stěna 100-220/10 IT*
B&BC Přechodová stěna 100-220/10 IT *název výrobku*
IT *vnitřní Ø přechodu - vnitřní Ø stěny / tloušťka stěny v cm*
vlastnosti výrobku
IT = integrované těsnění

Záslepky pro trouby DN 2200 - 3000



Značka - název	Rozměry			Množství [ks/pal]	Hmotnost [kg/ks]	Množství MJ na kamion 24t	MJ	Cena
	vnitřní Ø	tl. stěny	výška					
	[mm]	[mm]	[mm]					
B&BC Záslepka pro špic 220/20 IT	2200	200	2700	volně	2 600	9	ks	nabídkou
B&BC Záslepka pro polodrážku 220/34,5 IT	2200	345	2700	volně	3 500	6	ks	nabídkou
B&BC Záslepka pro špic 250/20 IT	2500	200	3000	volně	3 400	7	ks	nabídkou
B&BC Záslepka pro polodrážku 250/34,5 IT	2500	345	3000	volně	4 500	5	ks	nabídkou
B&BC Záslepka pro špic 300/20 IT	3000	200	3500	volně	4 900	4	ks	nabídkou
B&BC Záslepka pro polodrážku 300/34,5 IT	3000	345	3500	volně	6 500	3	ks	nabídkou

cena v Kč/MJ s DPH, cena v Kč/MJ bez DPH

Šachtová dna

Šachtová dna jednotlivá excelent

B&BC Dno Excelent

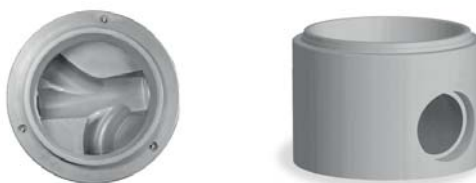

Značka - název	Rozměry					Množství [ks/pal]	Hmotnost [kg/ks]	Množství MJ na kamion 24t	MJ	Cena
	DN vnitřní Ø	DN1 vnější Ø	h-světlá výška	H-celková výška	dR Ø potrubí					
	[mm]	[mm]	[mm]	[mm]	[mm]					
B&BC Dno Excelent 80/100	800	1040	1000	1150	*300	1	1 100	20	ks	7 744,00 6 400,00
B&BC Dno Excelent 100/50	1000	1310	500	650	300	1	1 230	16	ks	9 559,00 7 900,00
B&BC Dno Excelent 100/70	1000	1310	700	850	300	1	1 650	14	ks	9 680,00 8 000,00
B&BC Dno Excelent 100/80	1000	1340	800	950	400	1	1 780	13	ks	10 285,00 8 500,00
B&BC Dno Excelent 100/100	1000	1450	1000	1150	600	1	2 780	8	ks	11 011,00 9 100,00
B&BC Dno Excelent 120/120	1200	1760	1200	1400	800	1	5 060	4	ks	20 691,00 17 100,00
B&BC Dno Excelent 150/140	1500	2160	1400	1650	1000	volně	8 900	2	ks	29 645,00 24 500,00

cena v Kč/MJ s DPH, cena v Kč/MJ bez DPH

Systém značení: **B&BC Dno Excelent 100/50**
B&BC Dno Excelent
100/50

název výrobku
vnitřní Ø / světlá výška dna v cm
* = mimo kameninu a betonové potrubí DN 300
zakázková výroba

Drenážní dna

B&BC Dno jímky
80/100



Značka - název	Rozměry				Množství [ks/pal]	Hmotnost [kg/ks]	Množství MJ na kamion 24t	MJ	Cena
	DN vnitřní Ø	DN1 vnější Ø	h-světlá výška	H-celková výška					
	[mm]	[mm]	[mm]	[mm]					
B&BC Dno Jímky 80/100	800	1040	1000	1150	1	1 000	20	ks	7 502,00 6 200,00

cena v Kč/MJ s DPH, cena v Kč/MJ bez DPH

Systém značení: **B&BC Dno jímky 80/100**
B&BC Dno jímky
80/100

název výrobku
vnitřní Ø / světlá výška dna v cm
zakázková výroba

Šachtová dna

Šachtová dna velkopřůměrová



B&BC Dno 170/185

Značka - název	Rozměry				dR Ø potrubí		Množství	Hmotnost	Množství MJ na kamion 24t	MJ	Cena
	DN vnitřní Ø	DN1 vnější Ø	h-světlá výška	H-celková výška	plast	kam./beton					
	[mm]	[mm]	[mm]	[mm]	[mm]	[mm]					
B&BC Dno 170/185	1700	2000	1850	2050	1400	1200	volně	5 800	4	ks	31 218,00 25 800,00

cena v Kč/MJ s DPH, cena v Kč/MJ bez DPH

Systém značení: **B&BC Dno 170/185**
B&BC Dno 170/185 *název výrobku*
vnitřní Ø / světlá výška dna v cm
zakázková výroba

Doplňkové informace

Ceny šachtových den jsou uvedeny včetně betonové kynety 1/2.

Ceníková cena šachtových den neobsahuje vstupy pro požadovaný typ potrubí – individuální kalkulace.

Pro zpracování cenové nabídky je třeba uvést v zadání (DN a materiál napojeného potrubí, vtoky do šachet včetně úhlů a naklonění, výškový rozdíl mezi vtokem a výtokem, provedení kynety (betonová, keramická, čedičová, celoplastová výstelka), výšku kynety, druh stupadel).

Příplatek za třetí a další otvor

DN 100-300	181,50 * 150,00 *
DN 400-1200	242,00 * 200,00 *

cena v Kč/MJ s DPH
cena v Kč/MJ bez DPH

Systém značení: * na tyto položky se nevztahuje smluvní sleva

Atypické šachtové dno



atypické šachtové dno

Výrobní možnosti:	Zajišťujeme:
Maximální délka: 8 m	Statický výpočet od autorizovaného statika s návrhem armatury.
Maximální šířka: 2,7 m	Osazení otvorů vložkou dle připojovaného potrubí.
Maximální výška: 2,2 m	Uvnitř dna je vytvarována kyneta. Možnosti obložení kynety čedičem či kameninou.
Maximální hmotnost: 12 t	Šachtové dno je doplněno zákrytovou deskou.

Základní díly jímek

Základní díly jímek DN 800 - DN 1700



Značka - název	Rozměry					Množství [ks/pal]	Hmotnost [kg/ks]	Množství MJ na kamion 24t	MJ	Cena
	DN vnitřní Ø	DN1 vnější Ø	h-světlá výška	H-celková výška	dR Ø potrubí					
	[mm]	[mm]	[mm]	[mm]	[mm]					
B&BC Dno jímký 80/100	800	1040	1000	1150	300	1	1 100	20	ks	8 615,20 7 120,00
B&BC Dno jímký 100/165	1000	1300	1650	1800	300	1	2 600	9	ks	14 106,18 11 658,00
B&BC Dno jímký 120/165	1200	1500	1650	1800	300	volně	3 000	7	ks	17 396,17 14 377,00
B&BC Dno jímký 150/160	1500	1800	1600	1800	300	volně	4 250	5	ks	19 391,46 16 026,00
B&BC Dno jímký 150/200	1500	1800	2000	2200	300	volně	4 365	5	ks	24 272,60 20 060,00
B&BC Dno jímký 170/185	1700	2000	1850	2050	300	volně	5 150	4	ks	31 209,53 25 793,00

cena v Kč/MJ s DPH, cena v Kč/MJ bez DPH

Základní díly jímek DN 2200 - DN 3000



Značka - název	Rozměry					Množství [ks/pal]	Hmotnost [kg/ks]	Užitný objem [m³]	Množství MJ na kamion 24t	MJ	Cena
	DN vnitřní Ø	DN1 vnější Ø	h-světlá výška	H-celková výška	dR Ø potrubí						
	[mm]	[mm]	[mm]	[mm]	[mm]						
B&BC Dno jímký 220/250 S	2200	2520	2500	2660	300	volně	9 700	8,4	2	ks	61 420,81 50 761,00
B&BC Dno jímký 220/250	2200	2520	2500	2660	300	volně	8 700	8,4	2	ks	53 555,81 44 261,00
B&BC Dno jímký 250/250 S	2500	2820	2500	2660	300	volně	11 500	10,8	2	ks	66 626,23 55 063,00
B&BC Dno jímký 250/250	2500	2820	2500	2660	300	volně	10 000	10,8	2	ks	58 761,23 48 563,00
B&BC Dno jímký 300/200 S	3000	3320	2000	2200	300	volně	12 900	15,5	2	ks	nabídkou
B&BC Dno jímký 300/200	3000	3320	2000	2200	300	volně	11 500	15,5	2	ks	nabídkou

cena v Kč/MJ s DPH, cena v Kč/MJ bez DPH

Skruže

Skruže DN 800



B&BC Skruž
80/25/9 (12)



B&BC Skruž
80/50/9 (12)



B&BC Skruž
80/100/9 (12)

Značka - název	Rozměry				Množství [ks/pal]	Hmotnost [kg/ks]	Třída únosnosti [kN/m ²]	Množství MJ na kamion 24t	MJ	Cena
	vnitřní Ø	výška	vnější Ø	tl. stěny						
	[mm]	[mm]	[mm]	[mm]						
B&BC Skruž 80/25/9	800	250	980	90	5	145	70	100	ks	842,16 696,00
B&BC Skruž 80/25/9 SP	800	250	980	90	5	149	70	100	ks	938,96 776,00
B&BC Skruž 80/25/12	800	250	1040	120	5	206	100	85	ks	932,91 771,00
B&BC Skruž 80/25/12 SP	800	250	1040	120	5	210	100	85	ks	1 078,11 891,00
B&BC Skruž 80/50/9	800	500	980	90	3	300	70	60	ks	1 120,46 926,00
B&BC Skruž 80/50/9 SP	800	500	980	90	3	308	70	60	ks	1 166,44 964,00
B&BC Skruž 80/50/12	800	500	1040	120	3	412	100	51	ks	1 259,61 1 041,00
B&BC Skruž 80/50/12 SP	800	500	1040	120	3	420	100	51	ks	1 516,13 1 253,00
B&BC Skruž 80/100/9	800	1000	980	90	1	590	70	20	ks	1 611,72 1 332,00
B&BC Skruž 80/100/9 SP	800	1000	980	90	1	606	70	20	ks	1 893,65 1 565,00
B&BC Skruž 80/100/12	800	1000	1040	120	1	824	100	17	ks	1 847,67 1 527,00
B&BC Skruž 80/100/12 SP	800	1000	1040	120	1	840	100	17	ks	2 343,77 1 937,00

cena v Kč/MJ s DPH, cena v Kč/MJ bez DPH

Systém značení:

B&BC Skruž 80/50/9 SP

B&BC Skruž

80/50/9

SP

název výrobku

vnitřní Ø / výška / tloušťka stěny skruže v cm

vlastnosti výrobku

SP = stupadlo plastové

Skruže

Skruže DN 1000



B&BC Skruž
100/25/9 (12)



B&BC Skruž
100/50/9 (12)



B&BC Skruž
100/100/9 (12)

Značka - název	Rozměry				Množství [ks/pal]	Hmotnost [kg/ks]	Třída únosnosti [kN/m ²]	Množství MJ na kamion 24t	MJ	Cena
	vnitřní Ø	výška	vnější Ø	tl. stěny						
	[mm]	[mm]	[mm]	[mm]						
B&BC Skruž 100/25/9	1000	250	1180	90	5	185	70	80	ks	871,20 720,00
B&BC Skruž 100/25/9 SP	1000	250	1180	90	5	189	70	80	ks	968,00 800,00
B&BC Skruž 100/25/12	1000	250	1240	120	5	244	80	80	ks	961,95 795,00
B&BC Skruž 100/25/12 SP	1000	250	1240	120	5	248	80	80	ks	1 057,54 874,00
B&BC Skruž 100/50/9	1000	250	1180	90	3	370	70	48	ks	1 148,29 949,00
B&BC Skruž 100/50/9 SP	1000	500	1180	90	3	378	70	48	ks	1 333,42 1 102,00
B&BC Skruž 100/50/12	1000	500	1240	120	3	505	80	48	ks	1 356,41 1 121,00
B&BC Skruž 100/50/12 SP	1000	500	1240	120	3	513	80	48	ks	1 551,22 1 282,00
B&BC Skruž 100/100/9	1000	1000	1180	90	1	740	70	16	ks	1 875,50 1 550,00
B&BC Skruž 100/100/9 SP	1000	1000	1180	90	1	756	70	16	ks	2 261,49 1 869,00
B&BC Skruž 100/100/12	1000	1000	1240	120	1	1 015	80	16	ks	2 232,45 1 845,00
B&BC Skruž 100/100/12 SP	1000	1000	1240	120	1	1 031	80	16	ks	2 617,23 2 163,00

cena v Kč/MJ s DPH, cena v Kč/MJ bez DPH

Systém značení: **B&BC Skruž 100/50/9 SP** *název výrobku*
B&BC Skruž *název výrobku*
100/50/9 *vnitřní Ø / výška / tloušťka stěny skruže v cm*
SP *vlastnosti výrobku*
SP = stupadlo plastové

Na přání mohou být skruže (s tloušťkou stěny 120 mm) osazeny kulovou spojkou, nebo vyrobeny z SVC betonu (individuální kalkulace).

Skruže

Skruže DN 1200



B&BC Skruž
120/25/15



B&BC Skruž
120/50/15



B&BC Skruž
120/100/15

Značka - název	Rozměry				Množství [ks/pal]	Hmotnost [kg/ks]	Třída únosnosti [kN/m ²]	Množství MJ na kamion 24t	MJ	Cena
	vnitřní Ø	výška	vnější Ø	tl. stěny						
	[mm]	[mm]	[mm]	[mm]						
B&BC Skruž 120/25/15	1200	250	1500	150	volně	380	55	50	ks	4 176,92 3 452,00
B&BC Skruž 120/25/15 SP	1200	250	1500	150	volně	384	55	50	ks	4 282,19 3 539,00
B&BC Skruž 120/50/15	1200	500	1500	150	volně	780	55	30	ks	5 263,50 4 350,00
B&BC Skruž 120/50/15 SP	1200	500	1500	150	volně	788	55	30	ks	5 487,35 4 535,00
B&BC Skruž 120/100/15	1200	1000	1500	150	volně	1 580	55	10	ks	8 413,13 6 953,00
B&BC Skruž 120/100/15 SP	1200	1000	1500	150	volně	1 596	55	10	ks	8 989,09 7 429,00

cena v Kč/MJ s DPH, cena v Kč/MJ bez DPH

Systém značení: **B&BC Skruž 120/50/15 SP**
B&BC Skruž **název výrobku**
120/50/15 **vnitřní Ø / výška / tloušťka stěny skruže v cm**
SP **vlastnosti výrobku**
 SP = stupadlo plastové

Na přání mohou být skruže osazeny kulovou spojkou, nebo vyrobeny z SVC betonu (individuální kalkulace).



Skruže

Skruže DN 1500



B&BC Skruž DB
150/50/15



B&BC Skruž DB
150/100/15



B&BC Skruž DB
150/150/15

Značka - název	Rozměry				Množství	Hmotnost	Třída únosnosti	Množství MJ na kamion 24t	MJ	Cena
	vnitřní Ø	výška	vnější Ø	tl. stěny						
	[mm]	[mm]	[mm]	[mm]	[ks/pal]	[kg/ks]	[kN/m ²]			
B&BC Skruž DB 150/50/15	1500	500	1800	150	volně	912	40	18	ks	7 057,93 5 833,00
B&BC Skruž DB 150/50/15 SP	1500	500	1800	150	volně	920	40	18	ks	7 284,20 6 020,00
B&BC Skruž DB 150/100/15	1500	1000	1800	150	volně	1 825	40	6	ks	12 643,29 10 449,00
B&BC Skruž DB 150/100/15 SP	1500	1000	1800	150	volně	1 841	40	6	ks	13 216,83 10 923,00
B&BC Skruž DB 150/150/15	1500	1500	1800	150	volně	2 737	40	6	ks	15 832,85 13 085,00
B&BC Skruž DB 150/150/15 SP	1500	1500	1800	150	volně	2 761	40	6	ks	16 670,17 13 777,00
B&BC Skruž DB 150/200/15	1500	2000	1800	150	volně	3 650	40	3	ks	20 551,85 16 985,00
B&BC Skruž DB 150/200/15 SP	1500	2000	1800	150	volně	3 682	40	3	ks	21 389,17 17 677,00

cena v Kč/MJ s DPH, cena v Kč/MJ bez DPH

Systém značení: **B&BC Skruž DB 150/50/15 SP**
B&BC Skruž *název výrobku*
150/50/15 *vnitřní Ø / výška / tloušťka stěny skruže v cm*
SP *vlastnosti výrobku*
 SP = stupadlo plastové
 DB = drátkobetonová skruž

Na přání mohou být skruže osazeny kulovou spojkou, nebo vyrobeny z SVC betonu (individuální kalkulace).

Skruže

Skruže DN 1700



B&BC Skruž DB
170/50/15



B&BC Skruž DB
170/100/15



B&BC Skruž DB
170/150/15

Značka - název	Rozměry				Množství [ks/pal]	Hmotnost [kg/ks]	Třída únosnosti [kN/m ²]	Množství MJ na kamion 24t	MJ	Cena
	vnitřní Ø	výška	vnější Ø	tl. stěny						
	[mm]	[mm]	[mm]	[mm]						
B&BC Skruž DB 170/50/15	1700	500	2000	150	volně	1 250	40	18	ks	8 658,76 7 156,00
B&BC Skruž DB 170/50/15 SP	1700	500	2000	150	volně	1 258	40	18	ks	8 924,96 7 376,00
B&BC Skruž DB 170/100/15	1700	1000	2000	150	volně	2 500	40	6	ks	13 445,52 11 112,00
B&BC Skruž DB 170/100/15 SP	1700	1000	2000	150	volně	2 516	40	6	ks	14 028,74 11 594,00
B&BC Skruž DB 170/150/15	1700	1500	2000	150	volně	3 750	40	6	ks	17 016,23 14 063,00
B&BC Skruž DB 170/150/15 SP	1700	1500	2000	150	volně	3 782	40	6	ks	17 851,13 14 753,00

cena v Kč/MJ s DPH, cena v Kč/MJ bez DPH

Doplňky pro skruže DN 800 - DN 1700

Značka - název ZBOŽÍ	Vnitřní Ø	MJ	Cena
	[mm]		
Elastomerové těsnění DN 800	800	ks	367,84
			304,00
Elastomerové těsnění DN 1000	1 000	ks	277,09
			229,00
Elastomerové těsnění DN 1200	1 200	ks	862,73
			713,00
Elastomerové těsnění DN 1500	1 500	ks	1 306,80
			1 080,00
Elastomerové těsnění DN 1700	1 700	ks	1 372,14
			1 134,00
Kluzný prostředek GLEIT 5 kg*	-	ks	612,26
			506,00

cena v Kč/MJ s DPH, cena v Kč/MJ bez DPH

System značení: * = pro sesazení trub a skruží

Na tyto položky se nevztahuje smluvní sleva.

Skruže

Skruže DN 2500



B&BC Skruž
250/150/16



B&BC Skruž
250/150/16 PER



B&BC Skruž
250/200/16



B&BC Skruž
250/200/16 PER

Značka - název	Rozměry				Množství	Hmotnost	Užitný objem	Množství MJ na kamion 24t	MJ	Cena
	vnitřní Ø	výška	vnější Ø	tl. stěny						
	[mm]	[mm]	[mm]	[mm]						
B&BC Skruž 250/150/16	2500	1500	2820	160	volně	5 000	7,3	4	ks	35 145,66 29 046,00
B&BC Skruž 250/150/16 PER	2500	1500	2820	160	volně	5 000	7,3	4	ks	35 750,66 29 546,00
B&BC Skruž 250/200/16	2500	2000	2820	160	volně	6 700	9,8	3	ks	40 505,96 33 476,00
B&BC Skruž 250/200/16 PER	2500	2000	2820	160	volně	6 700	9,8	3	ks	41 110,96 33 976,00

cena v Kč/MJ s DPH, cena v Kč/MJ bez DPH



B&BC Skruž
250/250/16



B&BC Skruž
250/250/16 PER



B&BC Skruž
250/300/16



B&BC Skruž
250/300/16 PER

Značka - název	Rozměry				Množství	Hmotnost	Užitný objem	Množství MJ na kamion 24t	MJ	Cena
	vnitřní Ø	výška	vnější Ø	tl. stěny						
	[mm]	[mm]	[mm]	[mm]						
B&BC Skruž 250/250/16	2500	2500	2820	160	volně	8 400	12,2	2	ks	46 144,56 38 136,00
B&BC Skruž 250/250/16 PER	2500	2500	2820	160	volně	8 400	12,2	2	ks	46 749,56 38 636,00
B&BC Skruž 250/300/16	2500	3000	2820	160	volně	10 000	14,7	2	ks	50 763,13 41 953,00
B&BC Skruž 250/300/16 PER	2500	3000	2820	160	volně	10 000	14,7	2	ks	51 368,13 42 453,00

cena v Kč/MJ s DPH, cena v Kč/MJ bez DPH

Skruže

Skruže DN 3000



B&BC Skruž
300/150/16



B&BC Skruž
300/150/16 PER



B&BC Skruž
300/200/16



B&BC Skruž
300/200/16 PER

Značka - název	Rozměry				Množství	Hmotnost	Užitný objem	Množství MJ na kamion 24t	MJ	Cena
	vnitřní Ø	výška	vnější Ø	tl. stěny						
	[mm]	[mm]	[mm]	[mm]						
B&BC Skruž 300/150/16	3000	1500	3320	160	volně	6 000	10,6	3	ks	nabídkou
B&BC Skruž 300/150/16 PER	3000	1500	3320	160	volně	6 000	10,6	3	ks	nabídkou
B&BC Skruž 300/200/16	3000	2000	3320	160	volně	8 000	14,1	3	ks	nabídkou
B&BC Skruž 300/200/16 PER	3000	2000	3320	160	volně	8 000	14,1	3	ks	nabídkou

cena v Kč/MJ s DPH, cena v Kč/MJ bez DPH



B&BC Skruž
300/250/16



B&BC Skruž
300/250/16 PER



B&BC Skruž
300/300/16



B&BC Skruž
300/300/16 PER

Značka - název	Rozměry				Množství	Hmotnost	Užitný objem	Množství MJ na kamion 24t	MJ	Cena
	vnitřní Ø	výška	vnější Ø	tl. stěny						
	[mm]	[mm]	[mm]	[mm]						
B&BC Skruž 300/250/16	3000	2500	3320	160	volně	10 000	17,1	2	ks	nabídkou
B&BC Skruž 300/250/16 PER	3000	2500	3320	160	volně	10 000	17,1	2	ks	nabídkou
B&BC Skruž 300/300/16	3000	3000	3320	160	volně	12 000	22,1	2	ks	nabídkou
B&BC Skruž 300/300/16 PER	3000	3000	3320	160	volně	12 000	22,1	2	ks	nabídkou

cena v Kč/MJ s DPH, cena v Kč/MJ bez DPH

Systém značení:

B&BC Skruž 300/150/16 PER

B&BC Skruž

300/150/16

PER

název výrobku

vnitřní Ø / výška / tloušťka stěny skruže v cm

vlastnosti výrobku

PER = perforovaná (použití pro studny a vsakovací systémy)

Skruže

Doplňky pro skruže DN 2200 - DN 3000

Značka - název ZBOŽÍ	Vnitřní Ø	MJ	Cena
	[mm]		
Elastomerové těsnění samomazné DN 2200	2 200	ks	2 635,38
			2 178,00
Elastomerové těsnění samomazné DN 2500	2 500	ks	2 993,54
			2 474,00
Elastomerové těsnění samomazné DN 3000	3 000	ks	nabídkou
Lanový závěs RD 36 vyhnutý / 6,3t - jímky	-	ks	1 536,70
			1 270,00

cena v Kč/MJ s DPH, cena v Kč/MJ bez DPH

Podestové desky



B&BC Deska podestová 100-220/25



B&BC Deska podestová 100-250/25

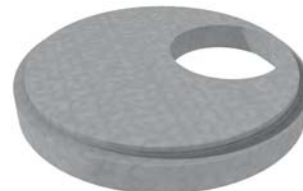

B&BC Deska podestová 100-300/25

Značka - název	Rozměry			Množství [ks/pal]	Hmotnost [kg/ks]	Množství MJ na kamion 24t	MJ	Cena
	vnitřní Ø	výška	vnější Ø					
	[mm]	[mm]	[mm]					
B&BC Deska podestová 100-220/25	2200	250	2520	volně	2 750	8	ks	nabídkou
B&BC Deska podestová 100-250/25	2500	250	2820	volně	3 600	6	ks	nabídkou
B&BC Deska podestová 100-300/25	3000	250	3320	volně	5 150	4	ks	nabídkou

cena v Kč/MJ s DPH, cena v Kč/MJ bez DPH

Systém značení:

B&BC Deska podestová 100-220/25

B&BC Deska podestová

100-220/25

název výrobku

vnitřní Ø - vnější Ø / výška podestové desky v cm

Přechodové a zákrytové desky

Přechodové skruže kónické pro změnu průměru DN 1000



B&BC Kónus 80-100/9 SP



B&BC Kónus 80-100/12 SP

Značka - název	Rozměry				Množství [ks/pal]	Hmotnost [kg/ks]	Množství MJ na kamion 24t	MJ	Cena
	vnitřní Ø	výška	vnější Ø	tl. stěny					
	[mm]	[mm]	[mm]	[mm]					
B&BC Kónus 80-100/9 SP	800/1000	500	980/1180	90	1	430	20	ks	1 588,73
									1 313,00
B&BC Kónus 80-100/12 SP	800/1000	500	1040/1240	120	1	510	17	ks	1 750,87
									1 447,00

cena v Kč/MJ s DPH, cena v Kč/MJ bez DPH

Systém značení: **B&BC Kónus 80-100/9 SP**
B&BC Kónus *název výrobku*
80-100/9 *vnitřní Ø / tloušťka stěny kónusu v cm*
SP *vlastnosti výrobku*
 SP = stupadlo plastové

Na přání mohou být kónusy (s tloušťkou stěny 120 mm) osazeny kulovou spojkou, nebo vyrobeny z SVC betonu (individuální kalkulace).

Přechodové desky pro změnu průměru DN 1000 - DN 1700



B&BC Deska přechodová 80-100/20 SP



B&BC Deska přechodová 100-120/25 SP



B&BC Deska přechodová 100-150/25 SP



B&BC Deska přechodová 100-170/25 SP

Značka - název	Rozměry				Množství [ks/pal]	Hmotnost [kg/ks]	Únosnost ve svislém směru [kN]	Množství MJ na kamion 24t	MJ	Cena
	vnitřní Ø	výška	vnější Ø	tl. stěny						
	[mm]	[mm]	[mm]	[mm]						
B&BC Deska přechodová 80-100/25 SP	800/1000	250	1240	120	3	423	300	48	ks	3 985,74
										3 294,00
B&BC Deska přechodová 100-120/25 SP	1000/1200	250	1470	135	1	558	300	20	ks	5 052,96
										4 176,00
B&BC Deska přechodová 100-150/25 SP	1000/1500	250	1800	150	volně	1 050	300	14	ks	6 676,78
										5 518,00
B&BC Deska přechodová 100-170/25 SP	1000/1700	250	2000	150	volně	1 250	300	14	ks	6 474,71
										5 351,00

cena v Kč/MJ s DPH, cena v Kč/MJ bez DPH

Systém značení: **B&BC Deska přechodová 100-120/25 SP**
B&BC Deska přechodová *název výrobku*
100-120/25 *vnitřní Ø / výška přechodové desky v cm*
SP *vlastnosti výrobku*
 SP = stupadlo plastové

Přechodové a zákrytové desky

Přechodové desky pro změnu průměru DN 2200 - DN 3000



B&BC Deska přechodová D400
100-220/32



B&BC Deska přechodová D400
2x100-250/32



B&BC Deska přechodová D400
2x100-300/32

Značka - název	Rozměry				Množství [ks/pal]	Hmotnost [kg/ks]	Únosnost ve svislém směru [kN]	Množství MJ na kamion 24t	MJ	Cena
	vnitřní Ø	výška	vnější Ø	tl. stěny						
	[mm]	[mm]	[mm]	[mm]						
B&BC Deska přechodová D400 100-220/32	2200	320	2520	160	volně	2 700	D400	4	ks	16 395,50 13 550,00
B&BC Deska přechodová D400 2x 100-250/32	2500	320	2820	160	volně	3 200	D400	4	ks	20 910,01 17 281,00
B&BC Deska přechodová D400 2x 100-300/32	3000	320	3320	160	volně	4 700	D400	3	ks	nabídkou

cena v Kč/MJ s DPH, cena v Kč/MJ bez DPH

Systém značení:

B&BC Deska přechodová D400 100-220/32

B&BC Deska přechodová D400 název výrobku

100-220/32

vnitřní Ø / výška přechodové desky v cm



Přechodové a zákrytové desky

Zákrytové skruže kónické DN 800 a DN 1000 pro osazení poklopů



B&BC Kónus 62,5-100/9 SPK



B&BC Kónus 62,5-100/12 SPK



B&BC Kónus 62,5-80/9 SPK



B&BC Kónus 62,5-80/12 SPK

Značka - název	Rozměry				Množství [ks/pal]	Hmotnost [kg/ks]	Množství MJ na kamion 24t	MJ	Cena
	vnitřní Ø	výška	vnější Ø	tl. stěny					
	[mm]	[mm]	[mm]	[mm]					
B&BC Kónus 62,5-100/9 SPK	625/1000	600	805/1180	90	1	390	16	ks	1 610,51 1 331,00
B&BC Kónus 62,5-100/12 SPK	625/1000	580	885/1240	120	1	591	16	ks	1 879,13 1 553,00
B&BC Kónus 62,5-80/9 SPK	625/800	600	805/890	90	1	350	16	ks	1 746,03 1 443,00
B&BC Kónus 62,5-80/12 SPK	625/800	580	865/1040	120	1	510	16	ks	2 077,57 1 717,00

cena v Kč/MJ s DPH, cena v Kč/MJ bez DPH

Systém značení: **B&BC Kónus 62,5-100/9 SPK**
B&BC Kónus *název výrobku*
62,5-100/9 *vnitřní Ø / tloušťka stěny kónusu v cm*
SPK *vlastnosti výrobku*
 SPK = stupadlo plastové kapsové

Na přání mohou být kónusy (s tloušťkou stěny 120 mm) osazeny kulovou spojkou, nebo vyrobeny z SVC betonu (individuální kalkulace).



Přechodové a zákrytové desky

Zákrytové desky DN 800 - DN 1700 pro osazení poklopů



B&BC Deska zákrytová
62,5-80/20



B&BC Deska zákrytová
62,5-100/20



B&BC Deska zákrytová
62,5-100/30



B&BC Deska zákrytová
80-100/20

Značka - název	Rozměry				Množství	Hmotnost	Únosnost ve svislém směru	Množství MJ na kamion 24t	MJ	Cena
	vnitřní Ø	výška	vnější Ø	tl. stěny						
	[mm]	[mm]	[mm]	[mm]						
B&BC Deska zákrytová 62,5-80/20	625/800	200	1070	120	3	345	300	48	ks	3 577,97 2 957,00
B&BC Deska zákrytová 62,5-100/20	625/1000	200	1240	120	3	483	300	48	ks	4 294,29 3 549,00
B&BC Deska zákrytová 62,5-100/30	625/1000	300	1240	120	2	645	300	48	ks	5 593,83 4 623,00
B&BC Deska zákrytová 80-100/20 SP	800/1000	200	1240	120	3	423	300	48	ks	4 038,98 3 338,00

cena v Kč/MJ s DPH, cena v Kč/MJ bez DPH



B&BC Deska zákrytová
62,5-120/20



B&BC Deska zákrytová
62,5-150/20



B&BC Deska zákrytová
62,5-170/20

Značka - název	Rozměry				Množství	Hmotnost	Únosnost ve svislém směru	Množství MJ na kamion 24t	MJ	Cena
	vnitřní Ø	výška	vnější Ø	tl. stěny						
	[mm]	[mm]	[mm]	[mm]						
B&BC Deska zákrytová 62,5-120/20	625/1200	200	1470	135	1	689	300	20	ks	5 840,67 4 827,00
B&BC Deska zákrytová 62,5-150/20	625/1500	200	1800	150	volně	1 560	300	14	ks	7 020,42 5 802,00
B&BC Deska zákrytová 62,5-170/20	625/1700	200	2000	150	volně	1 860	300	14	ks	7 702,86 6 366,00

cena v Kč/MJ s DPH, cena v Kč/MJ bez DPH

Systém značení: **B&BC Deska zákrytová 62,5-100/20**
B&BC Deska zákrytová **název výrobku**
 62,5-100/20 **vnitřní Ø / výška zákrytové desky v cm**

Na přání zákazníka mohou být zákrytové desky vyrobeny z SVC betonu (individuální kalkulace).

Přechodové a zákrytové desky

Zákrytové desky DN 2200 - DN 3000 pro osazení poklopů



B&BC Deska zákrytová A15
3x62,5-220/14



B&BC Deska zákrytová D400
3x62,5-220/23



B&BC Deska zákrytová A15
3x62,5-250/14

Značka - název	Rozměry				Množství [ks/pal]	Hmotnost [kg/ks]	Únosnost ve svislém směru [kN]	Množství MJ na kamion 24t	MJ	Cena
	vnitřní Ø	výška	vnější Ø	tl. stěny						
	[mm]	[mm]	[mm]	[mm]						
B&BC Deska zákrytová A15 3x62,5-220/14	2200	140	2520	160	volně	1 850	A15	4	ks	16 854,09 13 929,00
B&BC Deska zákrytová D400 3x62,5-220/23	2200	230	2520	160	volně	2 750	D400	4	ks	18 834,86 15 566,00
B&BC Deska zákrytová A15 3x62,5-250/14	2500	140	2820	160	volně	2 400	A15	4	ks	18 894,15 15 615,00

cena v Kč/MJ s DPH, cena v Kč/MJ bez DPH



B&BC Deska zákrytová D400
3x62,5-250/23



B&BC Deska zákrytová A15
3x62,5-300/14



B&BC Deska zákrytová D400
3x62,5-300/23

Značka - název	Rozměry				Množství [ks/pal]	Hmotnost [kg/ks]	Únosnost ve svislém směru [kN]	Množství MJ na kamion 24t	MJ	Cena
	vnitřní Ø	výška	vnější Ø	tl. stěny						
	[mm]	[mm]	[mm]	[mm]						
B&BC Deska zákrytová D400 3x62,5-250/23	2500	230	2820	160	volně	3 600	D400	4	ks	21 629,96 17 876,00
B&BC Deska zákrytová A15 3x62,5-300/14	3000	140	3320	160	volně	3 400	A15	3	ks	nabídkou
B&BC Deska zákrytová D400 3x62,5-300/23	3000	230	3320	160	volně	5 150	D400	3	ks	nabídkou

cena v Kč/MJ s DPH, cena v Kč/MJ bez DPH

Systém značení: **B&BC Deska zákrytová D400 3x62,5-220/14**
B&BC Deska zákrytová D400 **název výrobku**
3x62,5-220/14 **počet otvorů / vnitřní Ø / výška zákrytové desky v cm**

Na přání zákazníka mohou být zákrytové desky vyrobeny z SVC betonu (individuální kalkulace).

Prstence

Vyrovnávací prstence DN 600 tloušťka 100 mm



Prstenec
TBW-Q 600/100/90



Prstenec
TBW-Q šikmý spád 3%

Značka - název ZBOŽÍ	Rozměry				Množství [ks/pal]	Hmotnost [kg/pal]	Hmotnost [kg/ks]	Množství MJ na kamion 24t	MJ	Cena
	vnitřní Ø	výška	vnější Ø	tl. stěny						
	[mm]	[mm]	[mm]	[mm]						
Prstenec TBW-Q 600/60/90	625	60	825	100	18	486	33	468	ks	262,57 217,00
Prstenec TBW-Q 600/80/90	625	80	825	100	14	504	44	392	ks	302,50 250,00
Prstenec TBW-Q 600/100/90	625	100	825	100	11	495	55	308	ks	340,01 281,00
Prstenec TBW-Q 600/120/90	625	120	825	100	9	540	66	252	ks	382,36 316,00
Prstenec TBW-Q šikmý spád 3%	625	60-100	825	100	10	360	44	280	ks	329,12 272,00

cena v Kč/MJ s DPH, cena v Kč/MJ bez DPH

Vyrovnávací prstence DN 600 tloušťka 120 mm



Prstenec
TBW-Q 600/100/90



Prstenec
TBW-Q šikmý spád 3%

Značka - název ZBOŽÍ	Rozměry				Množství [ks/pal]	Hmotnost [kg/pal]	Hmotnost [kg/ks]	Množství MJ na kamion 24t	MJ	Cena
	vnitřní Ø	výška	vnější Ø	tl. stěny						
	[mm]	[mm]	[mm]	[mm]						
Prstenec TBW-Q 600/40/120	625	40	865	120	17	486	28	476	ks	261,36 216,00
Prstenec TBW-Q 600/60/120	625	60	865	120	18	720	40	504	ks	283,14 234,00
Prstenec TBW-Q 600/80/120	625	80	865	120	14	742	53	392	ks	321,86 266,00
Prstenec TBW-Q 600/100/120	625	100	865	120	11	748	68	308	ks	369,05 305,00
Prstenec TBW-Q 600/120/120	625	120	865	120	9	729	81	252	ks	411,40 340,00
Prstenec TBW-Q šikmý spád 3%	625	60-100	865	120	10	530	53	280	ks	355,74 294,00

cena v Kč/MJ s DPH, cena v Kč/MJ bez DPH

Prstence

Vyrovnávací prstence DN 800



B&BC Prsteneček
80/10/15

Značka - název	Rozměry				Množství [ks/pal]	Hmotnost [kg/pal]	Hmotnost [kg/ks]	Množství MJ na kamion 24t	MJ	Cena
	vnitřní Ø	výška	vnější Ø	tl. stěny						
	[mm]	[mm]	[mm]	[mm]						
B&BC Prsteneček SVC 80/6/15	800	60	1100	150	5	310	62	80	ks	1 182,17
										977,00
B&BC Prsteneček SVC 80/8/15	800	80	1100	150	5	415	83	80	ks	1 222,10
										1 010,00
B&BC Prsteneček SVC 80/10/15	800	100	1100	150	5	520	104	80	ks	1 264,45
										1 045,00

cena v Kč/MJ s DPH, cena v Kč/MJ bez DPH

Systém značení:
(neplatí pro ZBOŽÍ)

B&BC Prsteneček SVC 80/6/15
B&BC Prsteneček **název výrobku**
80/6/15 **vnitřní Ø / výška / tloušťka stěny prstence v cm**
SVC **vlastnosti výrobku**
SVC = síranu vzdorný cement



Poklopy

Poklopy třídy A, B



Poklop A15 BEGU bez odvětrání (KA01)



Poklop A15 litinový bez odvětrání (KA02)



Poklop B125 BEGU bez odvětrání (KB01)



Poklop B125 BEGU s odvětráním (KB02)



Poklop B125 litinový bez odvětrání (KB03)



Poklop B125 litinový s odvětráním (KB04)

Značka - název ZBOŽÍ	Třída zatížení poklopu	Rozměry			Množství	Hmotnost	Hmotnost	Množství MJ na kamion 24t	MJ	Cena
		vnější Ø	výška	vnitřní Ø						
		[mm]	[mm]	[mm]	[ks/pal]	[kg/pal]	[kg/ks]			
Poklop A15 BEGU bez odvětrání (KA01)	A15	750	75	605	16	1 152	72	352	ks	1 629,87 1 347,00
Poklop A15 litinový bez odvětrání (KA02)	A15	750	75	605	16	816	51	352	ks	2 244,55 1 855,00
Poklop B125 BEGU bez odvětrání (KB01)	B125	750	125	610	12	1 188	99	216	ks	2 891,90 2 390,00
Poklop B125 BEGU s odvětráním (KB02)	B125	750	125	610	12	1 104	92	240	ks	2 920,94 2 414,00
Poklop B125 litinový bez odvětrání (KB03)	B125	750	125	610	12	804	70	240	ks	3 107,28 2 568,00
Poklop B125 litinový s odvětráním (KB04)	B125	750	125	610	12	840	70	264	ks	3 120,59 2 579,00

cena v Kč/MJ s DPH, cena v Kč/MJ bez DPH

Poklopy třídy D

Poklop D400 BEGU s odvětráním vč. tl. (KDB01)



Poklop D400 BEGU bez odvětrání vč. tl. (KDB02)



Poklop D400 litinový s odvětráním vč. tl. (KDB03)



Poklop D400 litinový bez odvětrání vč. tl. (KDB05)



Značka - název ZBOŽÍ	Třída zatížení poklopu	Rozměry			Množství	Hmotnost	Hmotnost	Množství MJ na kamion 24t	MJ	Cena
		vnější Ø	výška	vnitřní Ø						
		[mm]	[mm]	[mm]	[ks/pal]	[kg/pal]	[kg/ks]			
Poklop D400 BEGU s odvětráním vč. tl. (KDB01)	D400	785	160	610	8	1 360	154	144	ks	4 758,93 3 933,00
Poklop D400 BEGU bez odvětrání vč. tl. (KDB02)	D400	785	160	610	8	1 312	156	144	ks	3 580,39 2 959,00
Poklop D400 litinový s odvětráním vč. tl. (KDB03)	D400	785	160	610	8	1 320	153	144	ks	5 944,73 4 913,00
Poklop D400 litinový bez odvětrání vč. tl. (KDB05)	D400	785	160	610	8	1 288	154	144	ks	5 924,16 4 896,00
Poklop D400 BEGU/BEGU vodo (plyno) těsný, bez odv. vč. tl. (KDL12VT)	D400	785	160	610	8	1 312	164	144	ks	4 122,47 3 407,00

cena v Kč/MJ s DPH, cena v Kč/MJ bez DPH

Poklopy

Poklopy třídy D

Poklop B&BC D400 EUROPA
GU/BEGU bez odvětrání,
s pantem a jištěním
(KDB81B)



Poklop B&BC D400 EUROPA
GU/BEGU s odvětráním,
s pantem a jištěním
(KDB82B)



Poklop D400
samonivelační s jištěním
bez odvětrání
(KDM81B)



Značka - název ZBOŽÍ	Třída zatížení poklopu	Rozměry			Množství	Hmotnost	Hmotnost	Množství MJ na kamion 24t	MJ	Cena
		vnější Ø [mm]	výška [mm]	vnitřní Ø [mm]						
Poklop B&BC D400 EUROPA GU/BEGU bez odvětrání, s pantem a jištěním (KDB81B)	D400	785	160	605	10	1 190	119	144	ks	4 873,88
										4 028,00
Poklop B&BC D400 EUROPA GU/BEGU s odvětráním, s pantem a jištěním (KDB82B)	D400	785	160	605	10	1 180	118	144	ks	4 853,31
										4 011,00
Poklop D400 samonivelační s jištěním bez odvětrání (KDM81B)	D400	810	160	605	14	980	70	144	ks	5 232,04
										4 324,00
Poklop D400 samonivelační s jištěním, s odvětráním (KDM82B)	D400	810	160	605	14	966	69	144	ks	5 209,05
										4 305,00

cena v Kč/MJ s DPH, cena v Kč/MJ bez DPH

Kruhová mříž tv. litina D400
s BEGU rámem
a jištěním (KDB8MB)



Poklop D400 plastový
bez odvětrání,
s BEGU rámem, bez jištění



Poklop D400 plastový
s odvětráním,
s BEGU rámem, bez jištění



Značka - název ZBOŽÍ	Třída zatížení poklopu	Rozměry			Množství	Hmotnost	Hmotnost	Množství MJ na kamion 24t	MJ	Cena
		vnější Ø [mm]	výška [mm]	vnitřní Ø [mm]						
Poklop D400 litinový GU/GU tv. litina, vodo (plyno) těsný bez odv., (KDS05VT)	D400	785	160	610	10	1 164	164	144	ks	6 623,54
										5 474,00
Kruhová mříž tv. litina D400 s BEGU rámem a jištěním (KDA8MB) pro lapač	D400	785	160	605	10	1 160	116	144	ks	4 541,13
										3 753,00
Poklop D400 plastový bez odvětrání, s BEGU rámem, bez jištění	D400	785	160	610	8	608	76	144	ks	5 538,17
										4 577,00
Poklop D400 plastový s odvětráním, s BEGU rámem, bez jištění	D400	785	160	610	8	608	76	144	ks	5 457,10
										4 510,00

cena v Kč/MJ s DPH, cena v Kč/MJ bez DPH

Systém značení: vč. tl.v = včetně tlumicí vložky

ostatní druhy poklopů na dotaz (individuální kalkulace).

Poklopy

Poklopy třídy E

Poklop E600 EUROPA
GU/BEGU, bez odvětrání
s pantem a jištěním
(KEB81B)



Poklop E600 EUROPA
GU/BEGU, s odvětráním
s pantem a jištěním
(KEB82B)



Poklop E 600 tv.litina
samonivelační,
bez odvětrání, s pantem
a jištěním (KEM81B)



Poklop E 600 tv.litina
samonivelační,
s odvětráním, s pantem
a jištěním (KEM82B)



Značka - název ZBOŽÍ	Třída zatížení poklopu	Rozměry			Množství	Hmotnost	Hmotnost	Množství MJ na kamion 24t	MJ	Cena
		vnější Ø [mm]	výška [mm]	vnitřní Ø [mm]						
Poklop E600 EUROPA GU/BEGU, bez odvětrání, s pantem a jištěním (KEB81B)	E600	785	160	605	10	1 260	126	144	ks	5 198,16 4 296,00
Poklop E600 EUROPA GU/BEGU, s odvětráním, s pantem a jištěním (KEB82B)	E600	785	160	605	10	1 250	125	144	ks	4 877,51 4 031,00
Poklop E600 tv. litina samonivelační, bez odvětrání, s pantem a jištěním (KEM81B)	E600	810	160	605	14	1 078	77	144	ks	5 587,78 4 618,00
Poklop E600 tv. litina samonivelační, s odvětráním, s pantem a jištěním (KEM82B)	E600	810	160	605	14	1 064	76	144	ks	5 488,56 4 536,00

cena v Kč/MJ s DPH, cena v Kč/MJ bez DPH

Ostatní druhy poklopů na dotaz (individuální kalkulace).

Doplňky

Značka - název ZBOŽÍ	MJ	Kč/MJ
Kluzný prostředek GLEIT 5 kg (k natření dřívků trub a šachet pro sesazení) *	ks	612,26 506,00
Těsnicí pěna na beton (TYTAN - na 2 až 3 spoje nebo cca 10 m) *	ks	239,58 198,00
Stupadlo žebříkové poplastované *	ks	146,41 121,00
Lanový závěs se závitem/oko RD16 na šachtová dna o Ø 1000 a 1200 mm 3x, horská vpust' 4x *	ks	245,63 203,00
Lanový závěs se závitem/oko RD24 na šachtová dna o Ø 1200 mm Excelent 3x *	ks	412,61 341,00
Lanový závěs se závitem/oko RD30 na šachtová dna o Ø 1500 a 1700 mm 3x *	ks	482,79 399,00
Úchyt přepravní (kulová spojka na trouby DN 800) 1,5 - 2,5 t *	ks	1 508,87 1 247,00
Úchyt přepravní (kulová spojka na trouby DN 1000, 1200) 3 - 5 t *	ks	2 585,77 2 137,00
Úchyt přepravní (kulová spojka na záslepky trub DN 2200 - DN 3000) 7 t *	ks	5 101,36 4 216,00
Manipulační kleště na skruže pro tloušťku stěny 85 - 130 mm nosnost 1,5 t *	ks	19 426,55 16 055,00
Manipulační kleště na skruže pro tloušťku stěny 80 - 160 mm nosnost 2,5 t *	ks	31 127,25 25 725,00

cena v Kč/MJ s DPH, cena v Kč/MJ bez DPH

Systém značení: * = na tyto položky se nevztahuje smluvní sleva

Poklopy

Poklopy studniční



B&BC Poklop studniční 130/8



B&BC Poklop studniční 150/10

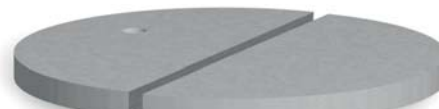

B&BC Poklop studniční 200/12

Značka - název	Rozměry		Množství [ks/pal]	Hmotnost [kg/pal]	Hmotnost [kg/ks]	Třída únosnosti [kN/m ²]	Množství MJ na kamion 24t	MJ	Cena
	vnější Ø	výška							
	[mm]	[mm]							
B&BC Poklop studniční 100/8	1000	80	5	750	150	4	100	ks	1 616,56
									1 336,00
B&BC Poklop studniční 130/8	1300	80	5	1 350	270	4	80	ks	1 831,94
									1 514,00
B&BC Poklop studniční 150/10	1500	100	1	450	450	4	16	ks	3 087,92
									2 552,00
B&BC Poklop studniční 200/12	2000	120	1	1 200	1 200	4	6	ks	4 780,71
									3 951,00

cena v Kč/MJ s DPH, cena v Kč/MJ bez DPH

Systém značení: **B&BC Poklop studniční 130/8**
B&BC Poklop studniční *název výrobku*
130/8 *vnější Ø / výška poklopu v cm*

Poklopy je možné vyrobit s průchodkou, velikost a umístění je nutné specifikovat na objednávce.



Horské vpusti

Dna



B&BC Vpust' horská
124/62/153/20

B&BC Vpust' horská
124/62/153/30

B&BC Vpust' horská
124/62/153-111,5/20(30) L(P)

B&BC Vpust' horská
124/62/153-86/20(30) L(P)

Značka - název	Rozměry				Množství [ks/pal]	Hmotnost [kg/ks]	Množství MJ na kamion 24t	MJ	Cena
	délka	šířka	výška	Ø otvoru					
	[mm]	[mm]	[mm]	[mm]					
B&BC Vpust' horská 124/62/153/20	1240	620	1530	200	1	2 450	9	ks	14 405,05 11 905,00
B&BC Vpust' horská 124/62/153/30	1240	620	1530	300	1	2 440	9	ks	14 405,05 11 905,00
B&BC Vpust' horská 124/62/153-111,5/20(30) L(P)	1240	620	1530/1115	200 (300)	1	2 208	10	ks	15 927,23 13 163,00
B&BC Vpust' horská 124/62/153-86/20(30) L(P)	1240	620	1530/860	200 (300)	1	1 960	10	ks	16 183,75 13 375,00

cena v Kč/MJ s DPH, cena v Kč/MJ bez DPH

Nástavce



B&BC Nástavec horské
vpusti 10



B&BC Nástavec horské
vpusti 20



B&BC Nástavec horské
vpusti 30

Značka - název	Rozměry			Množství [ks/pal]	Hmotnost [kg/ks]	Množství MJ na kamion 24t	MJ	Cena
	délka	šířka	výška					
	[mm]	[mm]	[mm]					
B&BC Nástavec horské vpusti 10	1240	620	100	130	16	ks	ks	2 760,01 2 281,00
B&BC Nástavec horské vpusti 20	1240	620	200	255	16	ks	ks	3 026,21 2 501,00
B&BC Nástavec horské vpusti 30	1240	620	300	380	16	ks	ks	3 858,69 3 189,00

cena v Kč/MJ s DPH, cena v Kč/MJ bez DPH

Horské vpusti

Mříže



Mříž s rámem B125
na horskou vpusť (litina)

Značka - název ZBOŽÍ	Rozměry			Množství [ks/pal]	Hmotnost [kg/pal]	Hmotnost [kg/ks]	Množství MJ na kamion 24t	MJ	Cena
	délka	šířka	výška						
	[mm]	[mm]	[mm]						
Mříž s rámem B125 na horskou vpusť (litina)	1400	730	120	3	810	270	54	ks	18 549,30 15 330,00
Mříž plastová s litinovým rámem C250 na horskou vpusť	1400	785	135	5	625	125	90	ks	19 218,43 15 883,00

cena v Kč/MJ s DPH, cena v Kč/MJ bez DPH



Uliční vpusti

Dna



Dno s výtokem TBV 1A,
DN 150



Dno s výtokem TBV 1AP,
DN 150 PVC



Dno s výtokem TBV 1D,
DN 200



Dno s výtokem TBV 1DP,
DN 200 PVC

Značka - název ZBOŽÍ	Rozměry			Množství [ks/pal]	Hmotnost [kg/pal]	Hmotnost [kg/ks]	Množství MJ na kamion 24t	MJ	Cena
	vnější Ø	vnitřní Ø	výška						
	[mm]	[mm]	[mm]						
Dno s výtokem TBV 1A, DN 150	550	450	330	16	1 248	78	320	ks	399,30 330,00
Dno s výtokem TBV 1AP, DN 150 PVC	550	450	330	16	1 328	83	320	ks	473,11 391,00
Dno s výtokem TBV 1D, DN 200	550	450	380	12	1 032	86	216	ks	509,41 421,00
Dno s výtokem TBV 1DP, DN 200 PVC	550	450	380	12	1 068	89	216	ks	612,26 506,00

cena v Kč/MJ s DPH, cena v Kč/MJ bez DPH



Dno s výtokem TBV 1d,
DN 200 UR2 nebo kamenina



Dno průtočné TBV 1EP,
DN 150 PVC



Dno s kalovou
prohlubní TBV 2A

Značka - název ZBOŽÍ	Rozměry			Množství [ks/pal]	Hmotnost [kg/pal]	Hmotnost [kg/ks]	Množství MJ na kamion 24t	MJ	Cena
	vnější Ø	vnitřní Ø	výška						
	[mm]	[mm]	[mm]						
Dno s výtokem TBV 1d, DN 200 UR2 nebo kamenina	550	450	380	8	1 068	89	216	ks	1 530,65 1 265,00
Dno průtočné TBV 1EP, DN 150 PVC	550	450/376	400	8	1 336	167	144	ks	1 845,25 1 525,00
Dno s kalovou prohlubní TBV 2A	550	450	300	16	1 104	69	320	ks	375,10 310,00

cena v Kč/MJ s DPH, cena v Kč/MJ bez DPH

Uliční vpusti

Skruže

Skruž horní
TBV 45B
TBV 45C
TBV 5D



Skruž středová
TBV 46A
TBV 46B
TBV 6D

Značka - název ZBOŽÍ	Rozměry			Množství [ks/pal]	Hmotnost [kg/pal]	Hmotnost [kg/ks]	Množství MJ na kamion 24t	MJ	Cena
	vnější Ø	vnitřní Ø	výška						
	[mm]	[mm]	[mm]						
Skruž horní TBV 45B	550	450	295	16	912	57	320	ks	338,80
									280,00
Skruž horní TBV 45C	550	450	195	20	760	38	400	ks	278,30
									230,00
Skruž horní TBV 5D	550	450	570	8	840	105	160	ks	516,67
									427,00
Skruž středová TBV 46A	550	450	295	16	928	58	320	ks	335,17
									277,00
Skruž středová TBV 46B	550	450	195	24	912	38	480	ks	269,83
									223,00
Skruž středová TBV 6D	550	450	570	8	840	105	160	ks	515,46
									426,00

cena v Kč/MJ s DPH, cena v Kč/MJ bez DPH



Uliční vpusti

Skruže s otvorem



Skruže s otvorem
TBV 3A, DN 150



Skruže s otvorem
TBV 3AP, DN 150 PVC



Skruže s otvorem
TBV 43D, DN 200



Skruže s otvorem
TBV 3A20P, DN 200 PVC



Skruže s otvorem
TBV 3d, DN 200 UR2 nebo kamenina

Značka - název ZBOŽÍ	Rozměry			Množství [ks/pal]	Hmotnost [kg/pal]	Hmotnost [kg/ks]	Množství MJ na kamion 24t	MJ	Cena
	vnější Ø	vnitřní Ø	výška						
	[mm]	[mm]	[mm]						
Skruže s otvorem TBV 3A, DN 150	550	450	350	16	1 168	73	320	ks	395,67 327,00
Skruže s otvorem TBV 3AP, DN 150 PVC	550	450	350	16	1 200	75	320	ks	467,06 386,00
Skruže s otvorem TBV 43D, DN 200	550	450	450	8	824	103	160	ks	598,95 495,00
Skruže s otvorem TBV 3A20P, DN 200 PVC	550	450	350	16	1 088	68	160	ks	528,77 437,00
Skruže s otvorem TBV 3d, DN 200 UR2 nebo kamenina	550	450	450	8	824	103	160	ks	1 286,23 1 063,00

cena v Kč/MJ s DPH, cena v Kč/MJ bez DPH



B&BC Skruže s otvorem
TBV 3Z15P, DN 150 PVC



B&BC Skruže s otvorem
TBV 3Z20P, DN 200 PVC

Značka - název	Rozměry			Množství [ks/pal]	Hmotnost [kg/pal]	Hmotnost [kg/ks]	Množství MJ na kamion 24t	MJ	Cena
	vnější Ø	vnitřní Ø	výška						
	[mm]	[mm]	[mm]						
B&BC Skruže s otvorem TBV 3Z15P, DN 150 PVC	550	450	550	2	290	145	44	ks	1 835,57 1 517,00
B&BC Skruže s otvorem TBV 3Z20P, DN 200 PVC	550	450	550	2	300	150	44	ks	2 173,16 1 796,00

cena v Kč/MJ s DPH, cena v Kč/MJ bez DPH

Uliční vpusti

Prstence a kónusy



Prstenec vyrovnávací 10A



Prstenec vyrovnávací 10B



Kónus TBV K11A

Značka - název ZBOŽÍ	Rozměry			Množství [ks/pal]	Hmotnost [kg/pal]	Hmotnost [kg/ks]	Množství MJ na kamion 24t	MJ	Cena
	vnější Ø	vnitřní Ø	výška						
	[mm]	[mm]	[mm]						
Prstenec vyrovnávací 10A	625	390	60	15	345	23	360	ks	268,62 222,00
Prstenec vyrovnávací 10B	500/400	350/270	60	50	425	8,5	1 200	ks	168,19 139,00
Kónus TBV K11A	550/295	450/270	300	12	720	60	240	ks	511,83 423,00

cena v Kč/MJ s DPH, cena v Kč/MJ bez DPH

Kalové koše



Kalový koš UA4, pozinkovaný 600 mm



Kalový koš UB1 pozinkovaný 250 mm



Kalový koš UC3 pozinkovaný, oválný 575 mm



Kalový koš UD1 pozinkovaný, oválný 325 mm

Značka - název ZBOŽÍ	Rozměry		Množství [ks/pal]	Hmotnost [kg/pal]	Hmotnost [kg/ks]	Množství MJ na kamion 24t	MJ	Cena
	vnější Ø	výška						
	[mm]	[mm]						
Kalový koš UA4, pozinkovaný 600 mm	385	600	36	144	4	864	ks	906,29 749,00
Kalový koš UB1, pozinkovaný 250 mm	385	250	60	150	2,5	1 440	ks	623,15 515,00
Kalový koš UC3, pozinkovaný, oválný 575 mm	395/255	575	40	160	4	960	ks	983,73 813,00
Kalový koš UD1, pozinkovaný, oválný 325 mm	395/255	325	52	156	3	1 248	ks	761,09 629,00

cena v Kč/MJ s DPH, cena v Kč/MJ bez DPH

Uliční vpusti

Mříže



Mříž s rámem D400 (KM18P)



Mříž s rámem D400 (KM12)



Mříž s rámem D400 s pantem (KM12P)



Mříž s rámem D400 prohnutá (KM15)



Mříž s rámem D400 prohnutá s pantem (KM15P)

Značka - název ZBOŽÍ	Rozměry			Množství	Hmotnost	Hmotnost	Množství MJ na kamion 24t	MJ	Cena
	délka	šířka	výška						
	[mm]	[mm]	[mm]						
Mříž s rámem D400 (KM18P)	515	310	125	24	888	37	528	ks	2 820,51 2 331,00
Mříž s rámem D400 (KM12)	500	500	160	16	1 088	68	352	ks	3 512,63 2 903,00
Mříž s rámem D400 s pantem (KM12P)	500	500	160	16	1 088	68	352	ks	3 617,90 2 990,00
Mříž s rámem D400 prohnutá (KM15)	500	500	160	16	1 088	68	352	ks	3 563,45 2 945,00
Mříž s rámem D400 prohnutá s pantem (KM15P)	500	500	160	16	1 088	68	352	ks	3 688,08 3 048,00

cena v Kč/MJ s DPH, cena v Kč/MJ bez DPH



Mříž s rámem D400 s pantem speciál 16 mm (KM14P)



Mříž plastová D400 (M500D) s rámem BEGU



Mříž plastová D400 samostatná (M508D)



Dálniční mříž (CURB KING) D 400 s pantem (KM11RD)

Značka - název ZBOŽÍ	Rozměry			Množství	Hmotnost	Hmotnost	Množství MJ na kamion 24t	MJ	Cena
	délka	šířka	výška						
	[mm]	[mm]	[mm]						
Mříž s rámem D400 s pantem speciál 16 mm (KM14P)	500	500	160	16	1 120	70	352	ks	3 800,61 3 141,00
Mříž plastová D400 (M500D) s rámem BEGU	505	505	160	20	1 000	50	360	ks	5 927,79 4 899,00
Mříž plastová D400 samostatná (M508D)	500	500	160	24	312	13	576	ks	4 283,40 3 540,00
Dálniční mříž (CURB KING) D400 s pantem (KM11RD)	701	481	162/116	20	1 000	50	440	ks	3 668,72 3 032,00

cena v Kč/MJ s DPH, cena v Kč/MJ bez DPH

Dvorní vpusti

Dna



Dno s výtokem
TBD 310a, DN 150



Dno s výtokem
TBD 270a, DN 100 PVC



Dno s kalovou
prohlubní TBD 270

Značka - název ZBOŽÍ	Rozměry			Množství	Hmotnost	Hmotnost	Množství MJ na kamion 24t	MJ	Cena
	vnější Ø	vnitřní Ø	výška						
	[mm]	[mm]	[mm]						
Dno s výtokem TBD 310a, DN 150	380	300	310	12	540	45	540	ks	402,93 333,00
Dno s výtokem TBD 270a, DN 100 PVC	380	300	270	18	720	40	540	ks	510,62 422,00
Dno s kalovou prohlubní TBD 270	380	300	270	18	756	40	540	ks	445,28 368,00

cena v Kč/MJ s DPH, cena v Kč/MJ bez DPH

Skruže a skruže s otvorem



Skruž středová
TBD 200b



Skruž středová
TBD 500b



Skruž s otvorem
TBD 250 1e, 1x DN 100 PVC



Skruž s otvorem
TBD 250 2e, 2x DN 100 PVC

Značka - název ZBOŽÍ	Rozměry			Množství	Hmotnost	Hmotnost	Množství MJ na kamion 24t	MJ	Cena
	vnější Ø	vnitřní Ø	výška						
	[mm]	[mm]	[mm]						
Skruž středová TBD 200b	380	300	200	30	600	20	360	ks	258,94 214,00
Skruž středová TBD 500b	380	300	500	12	600	50	360	ks	358,16 296,00
Skruž s otvorem TBD 250 1e, 1x DN 100 PVC	380	300	250	18	450	25	540	ks	325,49 269,00
Skruž s otvorem TBD 250 2e, 2x DN 100 PVC	380	300	250	18	450	25	540	ks	525,14 434,00

cena v Kč/MJ s DPH, cena v Kč/MJ bez DPH

Dvorní vpusti

Doplňky



Značka - název ZBOŽÍ	Rozměry					Množství [ks/pal]	Hmotnost [kg/pal]	Hmotnost [kg/ks]	Množství MJ na kamion 24t	MJ	Cena	
	vnější Ø	vnitřní Ø	délka	šířka	výška							
	[mm]	[mm]	[mm]	[mm]	[mm]							
Prstenec vyrovnávací TBD 40	450	300	-	-	40	30	300	10	600	ks	248,05 205,00	
kalové koše	Držák kalového koše TBD	380	230	-	-	60	30	270	9	600	ks	302,50 250,00
	Kalový koš UL, pozinkovaný, 420 mm	260	-	-	-	420	60	220	3,7	1 440	ks	623,15 515,00
	Kalový koš UK, pozinkovaný, 250 mm	260	-	-	-	250	100	200	2	2 400	ks	533,61 441,00
mříže	Mříž vtoková KMA15	-	-	300	300	60	72	900	12,5	1 440	ks	992,20 820,00
	Mříž vtoková KMB125	-	-	300	300	100	72	1 008	14	1 440	ks	1 285,02 1 062,00

cena v Kč/MJ s DPH, cena v Kč/MJ bez DPH



Čistírny odpadních vod

Čistírny odpadních vod MICRO JA

B&BC Čistírny odpadních vod typové řady MICRO JA 0,75 až 3,0 jsou zařízení pracující na principu čištění splaškových vod s použitím jemnobublinné aerace. Tyto ČOV jsou určeny pro čištění odpadních vod z objektů rodinných domů, restauračních a rekreačních zařízení, hotelů a dalších malých zdrojů znečištění. Zařízení lze umísťovat v bezprostřední blízkosti objektů vzhledem k tomu, že nevyžadují ochranné pásmo. Vypouštění vyčištěných odpadních vod lze akceptovat do vodoteče, kanalizace, popřípadě do akumulární nádrže a na závlahu. Způsob vypouštění určuje vodoprávní úřad.



Značka - název	Rozměry		Předpokládaný počet obyvatel	Denní průtok [m³]	Hmotnost [kg/ks]	Množství MJ na kamion 24t	MJ	Cena
	vnitřní Ø	výška						
	[mm]	[mm]						
B&BC ČOV MICRO JA 0,75	1000	1650	4	0,75	2 600	9	ks	57 082,96 47 176,00
B&BC ČOV MICRO JA 1,5	1200	1650	8	1,5	3 020	7	ks	66 174,90 54 690,00
B&BC ČOV MICRO JA 2,5	1500	1600	15	2,5	4 220	5	ks	80 011,25 66 125,00
B&BC ČOV MICRO JA 3,0	1700	1850	20	3	5 160	4	ks	122 591,15 101 315,00

cena v Kč/MJ s DPH, cena v Kč/MJ bez DPH

Doplňky čistíren odpadních vod MICRO JA

Značka - název	Nástavec výšky 500 mm		Víka čistíren		Cena za dmychadlo včetně plastového kontejneru	Cena za uvedení do provozu a dopravné na místo stavby	MJ																																
	Hmotnost nástavce [kg/ks]	Cena včetně elastomerového těsnění a stupadla	Cena betonového víka včetně elastomerového těsnění a poklopu třídy D400	Cena plastového víka																																			
								B&BC ČOV MICRO JA 0,75	485	1 610,51	8 151,77	2 922,15	6 352,50	nabídkou	ks																								
1 331,00	6 737,00	2 415,00	5 250,00	B&BC ČOV MICRO JA 1,5	732	6 129,86	10 283,79			4 065,60	6 352,50	nabídkou	ks			5 066,00	8 499,00	3 360,00	5 250,00	B&BC ČOV MICRO JA 2,5	895	8 591,00	11 907,61	5 273,18	6 606,60	nabídkou	ks	7 100,00	9 841,00	4 358,00	5 460,00	B&BC ČOV MICRO JA 3,0	1 000	10 297,10	12 655,39	7 623,00	12 832,05	nabídkou	ks
B&BC ČOV MICRO JA 1,5	732	6 129,86	10 283,79			4 065,60	6 352,50	nabídkou	ks																														
		5 066,00	8 499,00	3 360,00	5 250,00	B&BC ČOV MICRO JA 2,5	895			8 591,00	11 907,61	5 273,18	6 606,60	nabídkou	ks	7 100,00	9 841,00	4 358,00	5 460,00	B&BC ČOV MICRO JA 3,0	1 000	10 297,10	12 655,39	7 623,00	12 832,05	nabídkou	ks	8 510,00	10 459,00	6 300,00	10 605,00								
B&BC ČOV MICRO JA 2,5	895	8 591,00	11 907,61	5 273,18	6 606,60			nabídkou	ks																														
		7 100,00	9 841,00	4 358,00	5 460,00	B&BC ČOV MICRO JA 3,0	1 000			10 297,10	12 655,39	7 623,00	12 832,05	nabídkou	ks	8 510,00	10 459,00	6 300,00	10 605,00																				
B&BC ČOV MICRO JA 3,0	1 000	10 297,10	12 655,39	7 623,00	12 832,05			nabídkou	ks																														
		8 510,00	10 459,00	6 300,00	10 605,00																																		

cena v Kč/MJ s DPH, cena v Kč/MJ bez DPH

Návod na usazení a zprovoznění čistíren naleznete na www.babc.cz.

Odlučovače lehkých kapalin

Odlučovače lehkých kapalin

B&BC Odlučovače lehkých kapalin (OLK), někdy nazývané jako odlučovače ropných látek (ORL) nebo také lapoly, slouží k odloučení lehkých kapalin většinou ze srážkových vod. Používají se u parkovacích a odstavných ploch, čerpacích stanic, mycích linek. Odlučovače se skládají z betonových prefabrikátů (dno jímky, zákrytová deska) a technologie. Společnost B&BC nabízí koalescenční odlučovače a koalescenční odlučovače se sorpcí. Odlučovač funguje tak, že znečištěná voda natéká do sedimentačního prostoru, kde se usazují pevné látky, ropné látky se shlukují a shromažďují na hladině sběrné šachty za koalescenční sekci. Voda se může ještě dočistit na požadované parametry sorpčním filtrem. Poté vyčištěná voda protéká přes havarijní uzávěr do vzorkovací šachty a do odtokového potrubí.

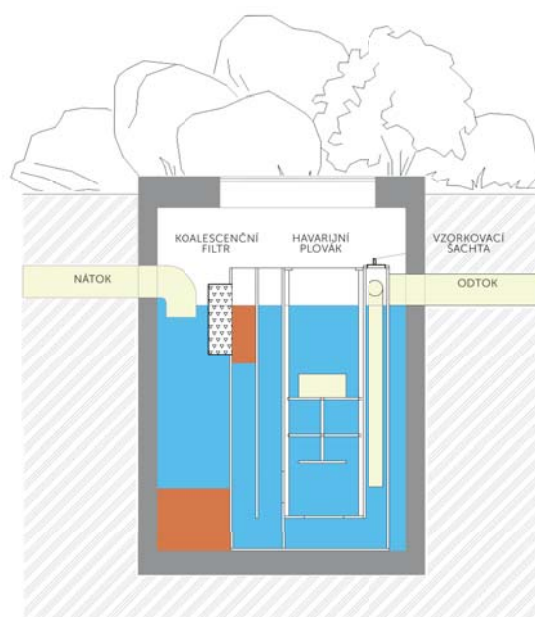
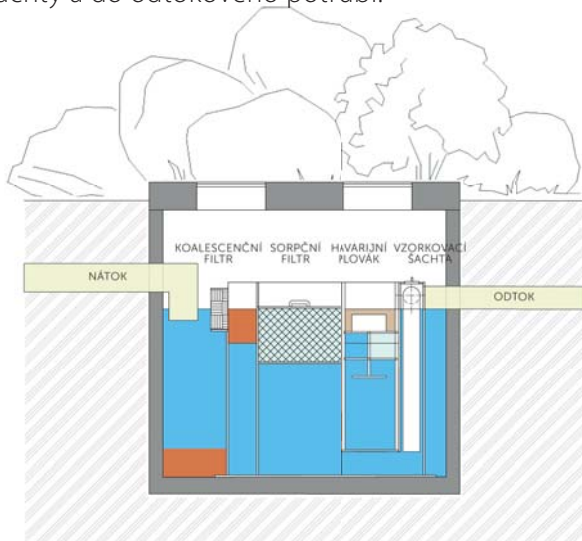

Značka - název	Vnější Ø	Vnější Ø	Vnější Ø	Celková výška	DN potrubí	Max. průtok	Koncentrace na odtoku	MJ	Cena
	1. nádrže	2. nádrže	3. nádrže						
	[mm]	[mm]	[mm]	[mm]	[mm]	[l/s]	[mg/l]		
B&BC GSO/10-KB-0,34	2 000	-	-	1,87	150	10	0,34	ks	nabídkou
B&BC GSO/20-KB-0,34	2 520	-	-	2,00	250	20	0,34	ks	nabídkou
B&BC GSO/30-KB-0,34	2 520	-	-	2,20	250	30	0,34	ks	nabídkou
B&BC GSO/40-KB-0,34	2 520	-	-	2,50	300	40	0,34	ks	nabídkou
B&BC GSO/50-KB-0,34	2 820	-	-	2,50	300	50	0,34	ks	nabídkou
B&BC GSO/60-KB-0,34	2 820	-	-	2,50	300	60	0,34	ks	nabídkou
B&BC GSO/80-KB-0,34	2 520	2 520	-	2,51	300	80	0,34	ks	nabídkou
B&BC GSO/100-KB-0,34	2 520	2 820	-	2,71	400	100	0,34	ks	nabídkou
B&BC GSO/150-KB-0,34	2 520	2 520	2 820	2,61	400	150	0,34	ks	nabídkou
B&BC GSO/200-KB-0,34	2 820	2 820	2 820	2,81	400	200	0,34	ks	nabídkou
B&BC GSO/10-KB-5,00	2 000	-	-	1,87	150	10	5,00	ks	nabídkou
B&BC GSO/20-KB-5,00	2 000	-	-	2,07	250	20	5,00	ks	nabídkou
B&BC GSO/30-KB-5,00	2 520	-	-	1,96	250	30	5,00	ks	nabídkou
B&BC GSO/40-KB-5,00	2 520	-	-	2,26	300	40	5,00	ks	nabídkou
B&BC GSO/50-KB-5,00	2 820	-	-	2,26	300	50	5,00	ks	nabídkou
B&BC GSO/60-KB-5,00	2 820	-	-	2,46	300	60	5,00	ks	nabídkou
B&BC GSO/80-KB-5,00	3 320	-	-	2,45	300	80	5,00	ks	nabídkou
B&BC GSO/100-KB-5,00	2 520	2 520	-	2,66	400	100	5,00	ks	nabídkou
B&BC GSO/150-KB-5,00	2 520	2 520	2 520	2,66	400	150	5,00	ks	nabídkou
B&BC GSO/200-KB-5,00	2 820	2 820	2 820	2,66	400	200	5,00	ks	nabídkou

Kruhové nádrže

Kruhové nádrže pro dešťovou vodu

B&BC Nádrže na dešťovou vodu jsou určeny pro zabudování pod úroveň terénu, jsou konstruovány tak, že instalace na dané místo není potřeba dodatečně obetonovávat. V případě výskytu spodní vody Vám pomůžeme s optimálním řešením vztlakového prstence dle dané situace na stavbě. Nádrže jsou standardně dodávány jako pojezdové, v případě potřeby lze nádrže vyrobit v požadované únosnosti. Nádrže dodáváme se vstupem a výstupem pro napojení na kanalizační potrubí. Nádrže B&BC jsou šetrné k životnímu prostředí. Nádrže jsou složeny ze dna, skruží, zákrytových desek spojených vodotěsným spojem (zámek + samomazné elastomerové těsnění) a jsou zakončeny poklopem. Nádrže jsou standardně nabízeny se zákrytem třídy únosnosti A15, na přání dodáme zákryt splňující třídu zatížení D400.

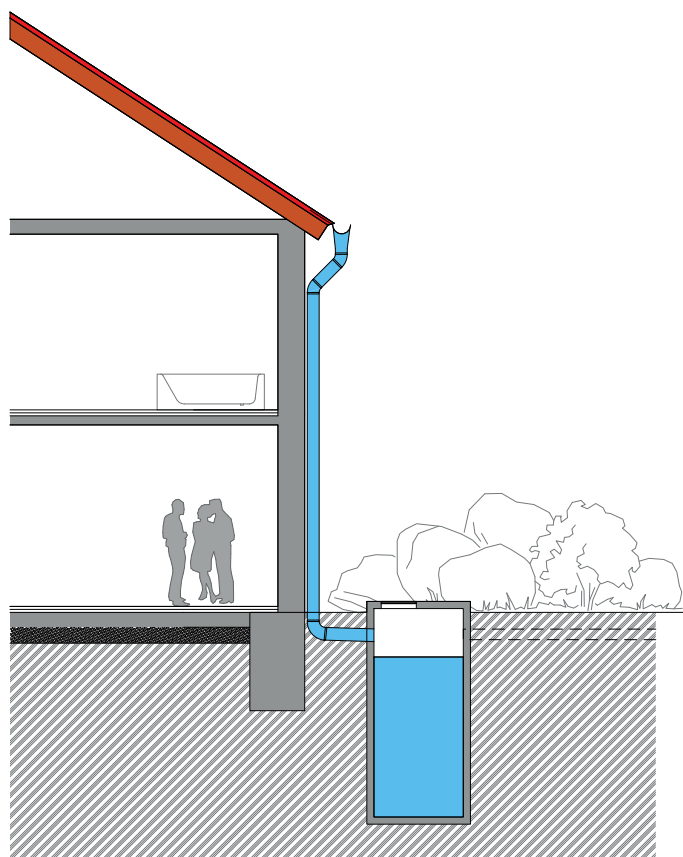

Značka - název	Vnitřní Ø	Vnější Ø	Vnitřní výška	Celková výška	Objem ¹⁾	MJ	Cena
	[mm]	[mm]	[mm]	[mm]	[m ³]		
B&BC Jímka kruhová 1,5 m ³	1 000	1 300	2 150	2 555	1,45	ks	19 165,19 15 839,00
B&BC Jímka kruhová 2,1 m ³	1 200	1 500	2 150	2 555	2,09	ks	27 843,31 23 011,00
B&BC Jímka kruhová 3,2 m ³	1 500	1 800	2 100	2 575	3,18	ks	32 649,43 26 983,00
B&BC Jímka kruhová 3,5 m ³	1 700	2 000	1 850	2 325	3,52	ks	36 977,60 30 560,00
B&BC Jímka kruhová 4,7 m ³	1 700	2 000	2 350	2 825	4,65	ks	44 397,32 36 692,00
B&BC Jímka kruhová 6,5 m ³	2 200	2 520	2 000	2 375	6,46	ks	63 131,75 52 175,00
B&BC Jímka kruhová 8,4 m ³	2 200	2 520	2 500	2 875	8,36	ks	66 190,63 54 703,00
B&BC Jímka kruhová 10,8 m ³	2 500	2 820	2 500	2 875	10,8	ks	72 926,70 60 270,00
B&BC Jímka kruhová 12,0 m ³	3 000	3 320	2 000	2 415	12,02	ks	107 497,61 88 841,00
B&BC Jímka kruhová 15,7 m ³	2 500	2 820	3 500	3 875	15,71	ks	106 696,59 88 179,00
B&BC Jímka kruhová 20,6 m ³	2 500	2 820	4 500	4 875	20,62	ks	nabídkou
B&BC Jímka kruhová 22,6 m ³	3 000	3 320	3 500	3 915	22,62	ks	nabídkou
B&BC Jímka kruhová 26,2 m ³	3 000	3 320	4 000	4 415	26,15	ks	nabídkou
B&BC Jímka kruhová 33,2 m ³	3 000	3 320	5 000	5 415	33,22	ks	nabídkou

cena v Kč/MJ s DPH, cena v Kč/MJ bez DPH

Systém značení:

1) Spodní hrana nátokového potrubí 30 cm od horní hrany nádrže

Kruhové nádrže

Kruhové nádrže domovní na splaškovou vodu - žumpy

B&BC Žumpy jsou bezodtokové nádrže určené k akumulaci odpadních vod z domácností a lehkého průmyslu. Výrobky jsou vhodné pro uložení pod úroveň terénu do připraveného výkopu. Žumpy jsou konstruovány tak, že při instalaci na dané místo není potřeba dodatečného obetonování. V případě výskytu spodní vody Vám pomůžeme s optimálním řešením vztakového prstence dle dané situace na stavbě. Nádrže nejsou standardně dodávány jako pojezdové, v případě potřeby dodáme nádrž potřebné únosnosti. Žumpy B&BC jsou šetrné k životnímu prostředí. Žumpy jsou složeny ze dna a zákrytové desky, toto složení je vzájemně spojeno vodotěsným spojem (zámek + samomazné elastomerové těsnění). Žumpy jsou standardně nabízeny se zákrytem třídy únosnosti A15, na přání dodáme zákryt žumpy splňující zatížení D400.

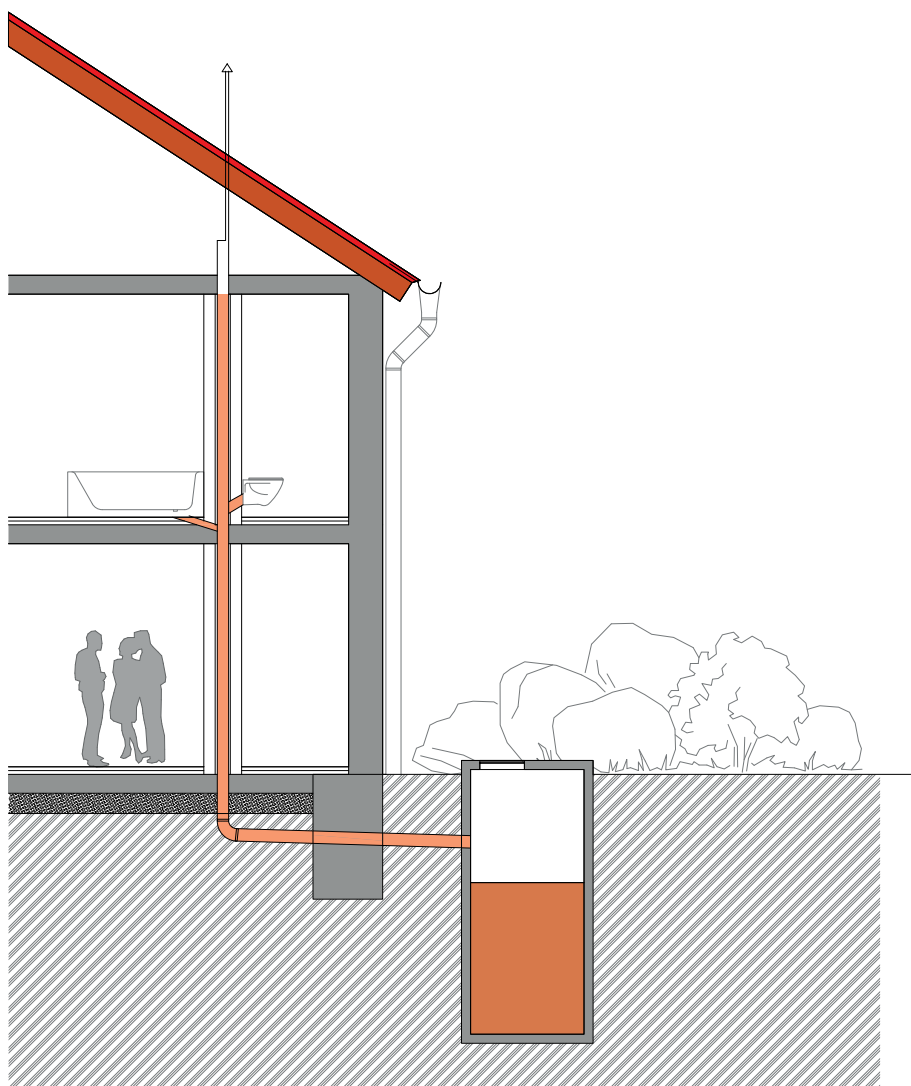

Značka - název	Vnitřní Ø	Vnější Ø	Vnitřní výška	Vnější výška	Objem [m ³]	MJ	Cena
	[mm]	[mm]	[mm]	[mm]			
B&BC Žumpa kruhová JK 3,3 m ³	1 700	2 000	1 850	2 300	3,3	ks	44 289,63 36 603,00
B&BC Žumpa kruhová JK 6,5 m ³	2 200	2 520	2 000	2 550	6,5	ks	63 632,69 52 589,00
B&BC Žumpa kruhová JK 8,2 m ³	2 200	2 520	2 500	2 850	8,2	ks	66 968,66 55 346,00
B&BC Žumpa kruhová JK 10,6 m ³	2 500	2 820	2 500	2 850	10,6	ks	88 979,77 73 537,00
B&BC Žumpa kruhová JK 15,3 m ³	3 000	3 320	2 000	2 350	15,3	ks	116 264,06 96 086,00
B&BC Žumpa kruhová DK 2x 4,0 m ³	2 200	2 520	2 500	2 850	8,0	ks	76 910,02 63 562,00
B&BC Žumpa kruhová DK 2x 5,3 m ³	2 500	2 820	2 500	2 850	10,6	ks	81 579,41 67 421,00
B&BC Žumpa kruhová DK 2x 7,5 m ³	3 000	3 320	2 000	2 350	15,0	ks	142 340,77 117 637,00

cena v Kč/MJ s DPH, cena v Kč/MJ bez DPH

Kruhové nádrže

Kruhové nádrže pro čerpací stanice splaškových vod

B&BC Nádrže kruhové ČS jsou určeny k přečerpávání odpadních vod z domácností, hotelů, rekreačních objektů, částí obcí či celých obcí a měst a to do tlakové nebo gravitační kanalizace. Nádrže kruhové pro ČS slouží jako železobetonové nádrže pro osazení technologie čerpací stanice, která není součástí ceny.

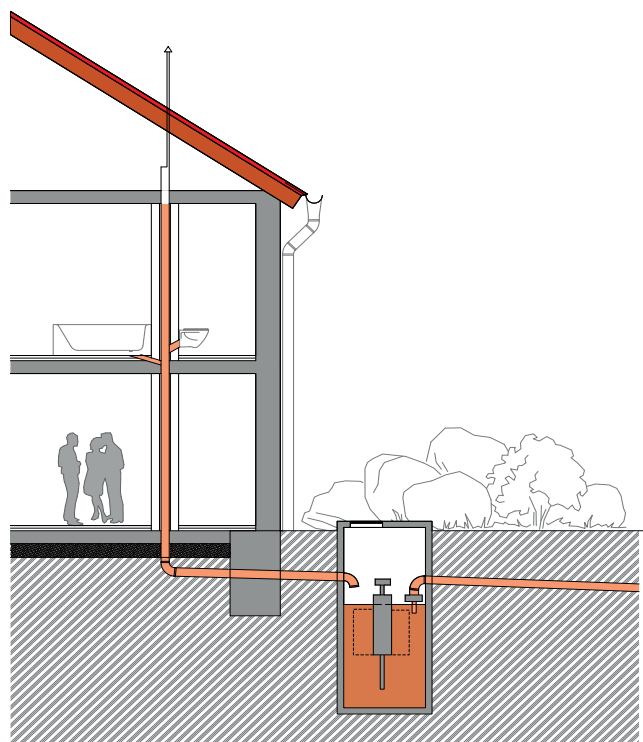

Značka - název	Vnitřní ø	Vnější ø	Vnitřní výška (akumulační prostor)	Vnější výška	Objem	MJ	Cena
	[mm]	[mm]	[mm]	[mm]	[m ³]		
B&BC Jímka kruhová ČS 1,0 m ³	1 000	1 300	1 350	2 050	1,00	ks	nabídkou
B&BC Jímka kruhová ČS 3,0 m ³	1 500	1 800	1 850	2 550	3,27	ks	nabídkou
B&BC Jímka kruhová ČS 3,5 m ³	1 700	2 000	1 600	2 300	3,63	ks	nabídkou
B&BC Jímka kruhová ČS 5,0 m ³	1 500	1 800	2 850	3 550	5,03	ks	nabídkou
B&BC Jímka kruhová ČS 6,5 m ³	1 500	1 800	3 850	4 550	6,80	ks	nabídkou
B&BC Jímka kruhová ČS 7,0 m ³	1 700	2 000	3 100	3 800	7,03	ks	nabídkou
B&BC Jímka kruhová ČS 8,0 m ³	1 700	2 000	3 600	4 300	8,17	ks	nabídkou
B&BC Jímka kruhová ČS 8,5 m ³	1 500	1 800	4 850	5 550	8,57	ks	nabídkou
B&BC Jímka kruhová ČS 8,5 m ³	2 200	2 520	2 250	2 850	8,55	ks	nabídkou
B&BC Jímka kruhová ČS 10,0 m ³	1 500	1 800	5 850	6 550	10,33	ks	nabídkou
B&BC Jímka kruhová ČS 10,5 m ³	1 700	2 000	4 600	5 300	10,44	ks	nabídkou
B&BC Jímka kruhová ČS 11,0 m ³	2 500	2 820	2 250	2 850	11,04	ks	nabídkou
B&BC Jímka kruhová ČS 12,25 m ³	3 000	3 320	1 750	2 350	12,36	ks	nabídkou
B&BC Jímka kruhová ČS 12,5 m ³	1 700	2 000	5 600	6 300	12,70	ks	nabídkou
B&BC Jímka kruhová ČS 16,0 m ³	2 200	2 520	4 250	4 850	16,15	ks	nabídkou
B&BC Jímka kruhová ČS 18,25 m ³	2 500	2 820	3 750	4 350	18,40	ks	nabídkou
B&BC Jímka kruhová ČS 20,0 m ³	2 200	2 520	5 250	5 850	19,95	ks	nabídkou
B&BC Jímka kruhová ČS 25,5 m ³	3 000	3 320	3 750	4 350	26,49	ks	nabídkou
B&BC Jímka kruhová ČS 25,75 m ³	2 500	2 820	5 250	5 850	25,76	ks	nabídkou
B&BC Jímka kruhová ČS 30,0 m ³	3 000	3 320	4 250	4 850	30,03	ks	nabídkou
B&BC Jímka kruhová ČS 33,5 m ³	3 000	3 320	4 750	5 350	33,56	ks	nabídkou

cena v Kč/MJ s DPH, cena v Kč/MJ bez DPH

Vodoměrné šachty

B&BC Vodoměrné šachty slouží k umístění vodovodních armatur jako například vodoměru, šoupat, zpětných klapek a dalších. Šachty se skládají ze dna jímky, zákrytové desy s poklopem, nebo zákrytového kónusu s poklopem, který je od DN 1200 umístěn na přechodové desce. Výhodou kruhového betonového řešení je nenáročnost na údržbu, vyšší odolnost proti poškození a proti spodní vztlakové vodě. Zákrytové prvky jsou navrženy pro třídu zatížení A15, na přání dodáme zákryt šachty až pro třídu zatížení D400.

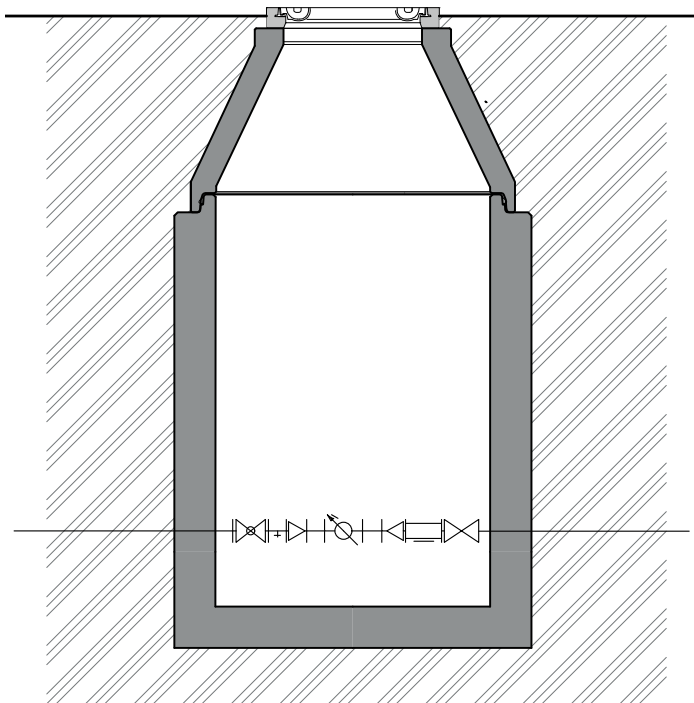
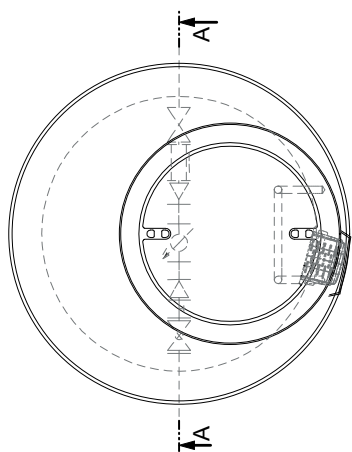

Značka - název	Vnitřní ø	Vnější ø	Vnitřní výška	Celková výška (sestava s kónusem)	MJ	Cena
	[mm]	[mm]	[mm]	[mm]		
B&BC Vodoměrná šachta 80	800	1 040	1 000	1 675	ks	11 701,91 9 671,00
B&BC Vodoměrná šachta 100	1 000	1 300	1 650	2 325	ks	16 878,29 13 949,00
B&BC Vodoměrná šachta 120	1 200	1 500	1 650	2 575	ks	24 975,61 20 641,00
B&BC Vodoměrná šachta 150	1 500	1 800	1 600	2 525	ks	28 969,82 23 942,00
B&BC Vodoměrná šachta 170	1 700	2 000	1 850	2 775	ks	40 602,76 33 556,00
B&BC Vodoměrná šachta 220	2 200	2 520	1 800	2 745	ks	69 617,35 57 535,00
B&BC Vodoměrná šachta 250	2 500	2 820	1 800	2 745	ks	78 161,16 64 596,00
B&BC Vodoměrná šachta 300	3 000	3 320	1 800	2 745	ks	120 157,84 99 304,00

cena v Kč/MJ s DPH, cena v Kč/MJ bez DPH

Retenční nádrže

Jednotlivé nádrže se skládají vždy ze základního dílu a přechodového kusu pro troubu DN 1200 s navazující revizní šachtou. Přechodový kus je opatřen bezpečnostním přepadem a odvětráním. Počet základních dílů je určen celkovým objemem nádrže. Dle potřeb zákazníka možno nabídnout i nádrží jiných než uvedených parametrů. Jednotlivé nádrže možno spojovat do větších celků. Celková kapacita se potom násobně zvyšuje.

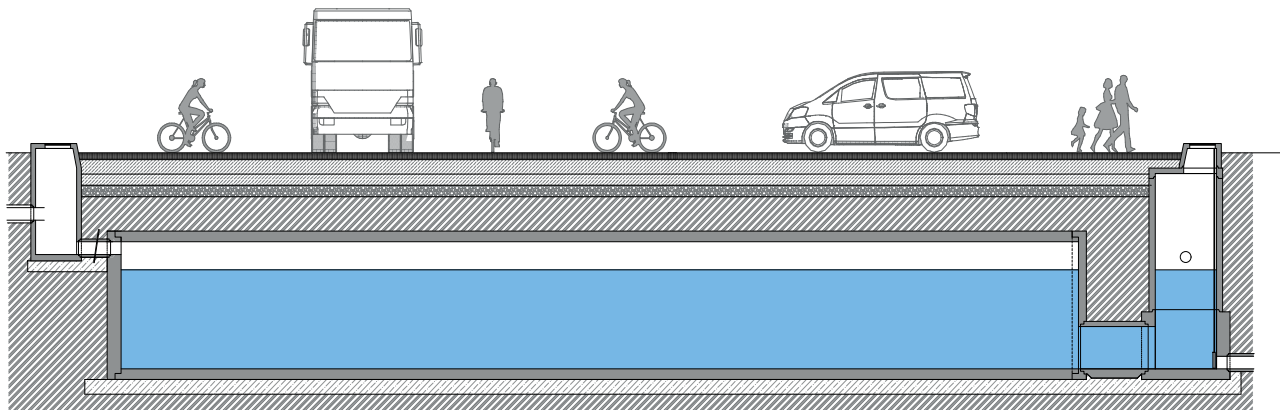

Dle situace na stavbě navrhne a oceníme retenční nádrž, která bude ideálním řešením pro Vaši stavbu.

DN	Značka - název	DN přítoku	Retenční objem					
		[mm]	[m ³]	[m ³]	[m ³]	[m ³]	[m ³]	[m ³]
Délka trubního řadu			2,5 m	10 m	20 m	30 m	40 m	50 m
1000	B&BC Trouba TZHP 100/250 IT	200	1,7	6,7	13,4	20,1	26,8	33,5
		300	1,5	5,9	11,8	17,7	23,6	29,5
		400	1,2	4,9	9,8	14,7	19,6	24,5
1200	B&BC Trouba TZHP 120/250 IT	200	2,5	10,1	20,2	30,3	40,4	50,5
		300	2,3	9,1	18,2	27,3	36,4	45,5
		400	2,0	8,0	16,0	24,0	32,0	40,0
1400	B&BC Trouba TZP 140/250 IT	300	3,3	13,0	26,0	39,0	52,0	65,0
		400	3,0	11,8	23,6	35,4	47,2	59,0
		600	2,3	9,1	18,2	27,3	36,4	45,5
1600	B&BC Trouba TZP 160/250 IT	300	4,4	17,5	35,0	52,5	70,0	87,5
		400	4,1	16,2	32,4	48,6	64,8	81,0
		600	3,3	13,2	26,4	39,6	52,8	66,0
1800	B&BC Trouba TZP 180/250 IT	300	5,7	22,7	45,4	68,1	90,8	113,5
		400	5,3	21,2	42,4	63,6	84,8	106,0
		600	4,5	18,0	36,0	54,0	72,0	90,0
2000	B&BC Trouba TZP 200/250 IT	300	7,1	28,5	57,0	85,5	114,0	142,5
		400	6,7	26,9	53,8	80,7	107,6	134,5
		600	5,9	23,5	47,0	70,5	94,0	117,5
Délka trubního řadu			2 m	10 m	20 m	30 m	40 m	50 m
2200	B&BC Trouba TZP 220/200 IT	300	7,0	34,9	69,8	104,6	139,5	174,4
		400	6,7	33,3	66,5	99,8	133,1	166,4
		600	5,9	29,6	59,2	88,8	118,4	148,0
2500	B&BC Trouba TZP 250/200 IT	300	9,1	45,7	91,5	137,2	182,9	228,6
		400	8,8	44,0	88,0	132,0	176,0	220,0
		600	8,0	40,0	80,0	120,0	160,0	200,0
3000	B&BC Trouba TZP 300/200 IT	300	13,4	67,0	133,9	200,9	267,9	334,9
		400	13,0	65,0	130,1	195,1	260,2	325,2
		600	12,1	60,6	121,2	181,8	242,3	302,9

Vsakovací jímky

Ekologické řešení pro situaci, kdy kapacita kanalizace není dostačující k odvádění dešťové vody. Součástí každé sestavy je poklop třídy A15 a přechodová deska opatřená kónusem. Filtrační koš a geotextilie nejsou zahrnuty v celkové ceně výrobku.

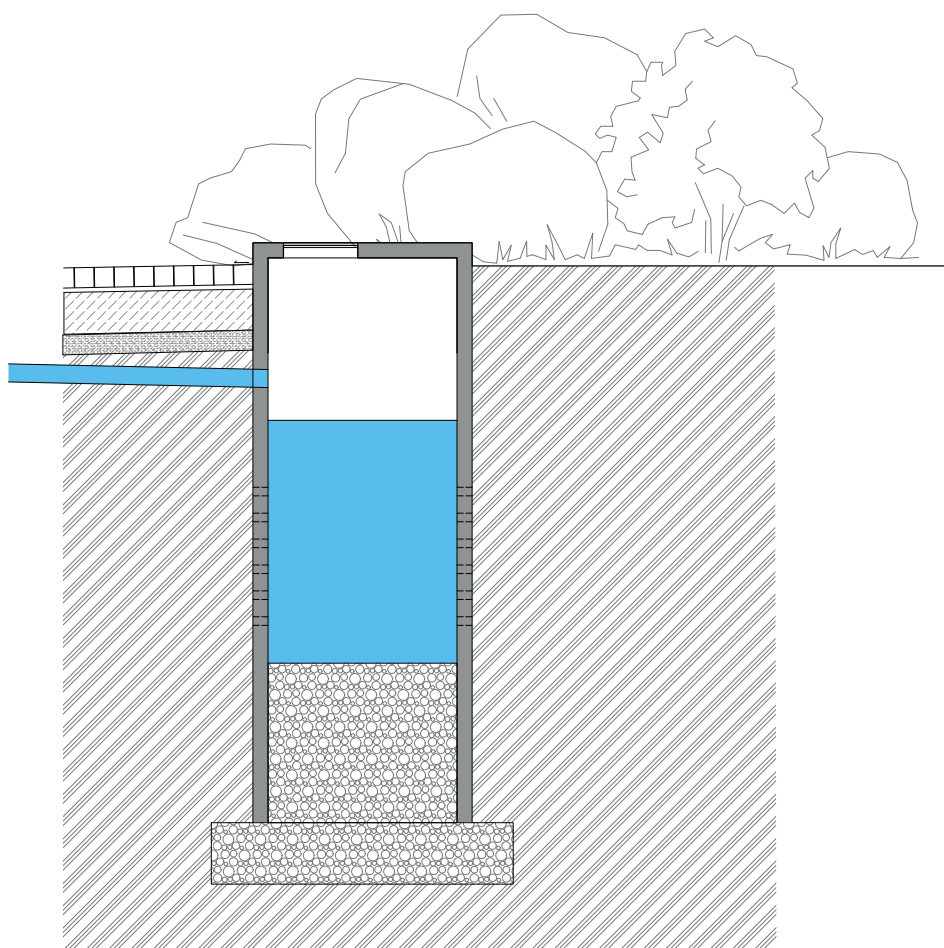

Značka - název	Vnitřní ø	Vnější ø	Vnitřní výška (pod přívod)	Vnější výška	Objem (nátok 25 cm pod stropem jímky)	MJ	Cena
	[mm]	[mm]	[mm]	[mm]	[m³]		
B&BC Vsakovací jímka K220-10,5-275	2 200	2 520	2 750	3 900	10,45	ks	nabídkou
B&BC Vsakovací jímka K220-16,2-425	2 200	2 520	4 520	5 400	16,15	ks	nabídkou
B&BC Vsakovací jímka K220-18,1-475	2 200	2 520	4 750	5 900	18,05	ks	nabídkou
B&BC Vsakovací jímka K220-20-525	2 200	2 520	5 250	6 400	19,95	ks	nabídkou
B&BC Vsakovací jímka K220-21,9-575	2 200	2 520	5 750	6 900	21,85	ks	nabídkou
B&BC Vsakovací jímka K250-13,5-275	2 500	2 820	2 750	3 900	13,49	ks	nabídkou
B&BC Vsakovací jímka K250-20,9-425	2 500	2 820	4 250	5 400	20,85	ks	nabídkou
B&BC Vsakovací jímka K250-23,4-475	2 500	2 820	4 750	5 900	23,31	ks	nabídkou
B&BC Vsakovací jímka K250-25,8-525	2 500	2 820	5 250	6 400	25,76	ks	nabídkou
B&BC Vsakovací jímka K250-28,3-575	2 500	2 820	5 750	6 900	28,21	ks	nabídkou
B&BC Vsakovací jímka K300-19,5-275	3 000	3 320	2 750	3 900	19,43	ks	nabídkou
B&BC Vsakovací jímka K300-30,1-425	3 000	3 320	4 250	5 400	30,03	ks	nabídkou
B&BC Vsakovací jímka K300-33,6-475	3 000	3 320	4 750	5 900	33,56	ks	nabídkou
B&BC Vsakovací jímka K300-37,1-525	3 000	3 320	5 250	6 400	37,10	ks	nabídkou
B&BC Vsakovací jímka K300-40,7-575	3 000	3 320	5 750	6 900	40,63	ks	nabídkou

Kalové jímky

Kalová jímka je usazovací kalový prostor, který slouží k zachycování plovoucích látek a k usazování sedimentujících látek.

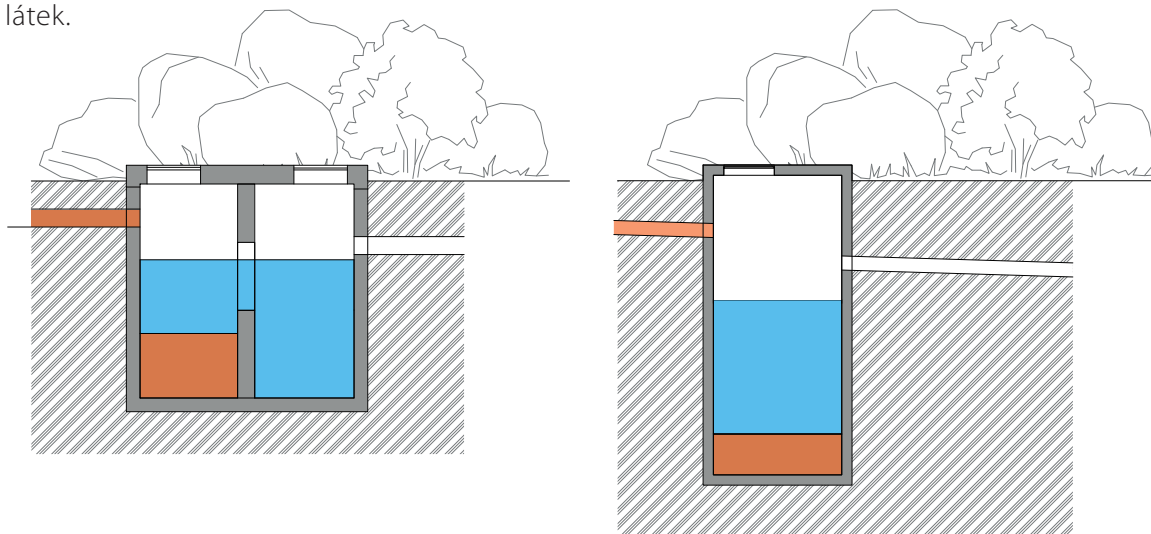

Značka - název	Vnitřní ø	Vnější ø	Vnitřní výška	Vnější výška	Kapacita kalového prostoru	MJ	Cena
	[mm]	[mm]	[mm]	[mm]	[m ³]		
B&BC Kalová jímka K-80-0,4-100	800	1 040	1 000	1 150	0,4	ks	nabídkou
B&BC Kalová jímka K-80-0,4-165,5	800	1 040	1 655	1 805	0,4	ks	nabídkou
B&BC Kalová jímka K-80-0,4-215,5	800	1 040	2 155	2 305	0,4	ks	nabídkou
B&BC Kalová jímka K-80-0,4-265,5	800	1 040	2 655	2 805	0,4	ks	nabídkou
B&BC Kalová jímka K-80-0,4-365,5	800	1 040	3 655	3 805	0,4	ks	nabídkou
B&BC Kalová jímka K-100-1,1-165	1 000	1 300	1 650	1 800	1,1	ks	nabídkou
B&BC Kalová jímka K-100-1,1-230,5	1 000	1 300	2 305	2 455	1,1	ks	nabídkou
B&BC Kalová jímka K-100-1,1-280,5	1 000	1 300	2 805	2 955	1,1	ks	nabídkou
B&BC Kalová jímka K-100-1,1-330,5	1 000	1 300	3 305	3 455	1,1	ks	nabídkou
B&BC Kalová jímka K-100-1,1-380,5	1 000	1 300	3 805	3 955	1,1	ks	nabídkou
B&BC Kalová jímka K-120-1,6-165	1 200	1 500	1 650	1 800	1,6	ks	nabídkou
B&BC Kalová jímka K-120-1,6-255,5	1 200	1 500	2 555	2 705	1,6	ks	nabídkou
B&BC Kalová jímka K-120-1,6-330,5	1 200	1 500	3 305	3 455	1,6	ks	nabídkou
B&BC Kalová jímka K-120-1,6-380,5	1 200	1 500	3 805	3 955	1,6	ks	nabídkou
B&BC Kalová jímka K-150-2,3-160	1 500	1 800	1 600	1 750	2,3	ks	nabídkou
B&BC Kalová jímka K-150-2,3-250,5	1 500	1 800	2 505	2 655	2,3	ks	nabídkou
B&BC Kalová jímka K-150-2,3-325,5	1 500	1 800	3 255	3 405	2,3	ks	nabídkou
B&BC Kalová jímka K-150-2,3-375,5	1 500	1 800	3 755	3 905	2,3	ks	nabídkou
B&BC Kalová jímka K-170-3,5-185	1 700	2 000	1 850	2 000	3,5	ks	nabídkou
B&BC Kalová jímka K-170-3,5-275,5	1 700	2 000	2 755	2 905	3,5	ks	nabídkou
B&BC Kalová jímka K-170-3,5-325,5	1 700	2 000	3 255	3 405	3,5	ks	nabídkou
B&BC Kalová jímka K-170-3,5-375,5	1 700	2 000	3 755	3 905	3,5	ks	nabídkou
B&BC Kalová jímka K-170-3,5-475,5	1 700	2 000	4 755	4 905	3,5	ks	nabídkou
B&BC Kalová jímka K-220-7,4-250	2 200	2 520	2 500	2 660	7,4	ks	nabídkou
B&BC Kalová jímka K-250-9,5-250	2 500	2 820	2 500	2 660	9,5	ks	nabídkou
B&BC Kalová jímka K-300-10,2-200	3 000	3 320	2 000	2 200	10,2	ks	nabídkou

Lapáky tuků a pevných částic

Lapáky tuků, nazývané také jako lapoly, se využívají k separaci tuků z odpadních vod, které jinak mohou způsobit zanesení kanalizace nebo nepříjemný zápach. Jejich aplikace chrání kanalizační systém a zároveň přispívá k zvyšování efektivity sedimentačního procesu na koncové ČOV. Lapáky písku slouží k zachycení minerálních nerozpuštěných látek zejména písku.

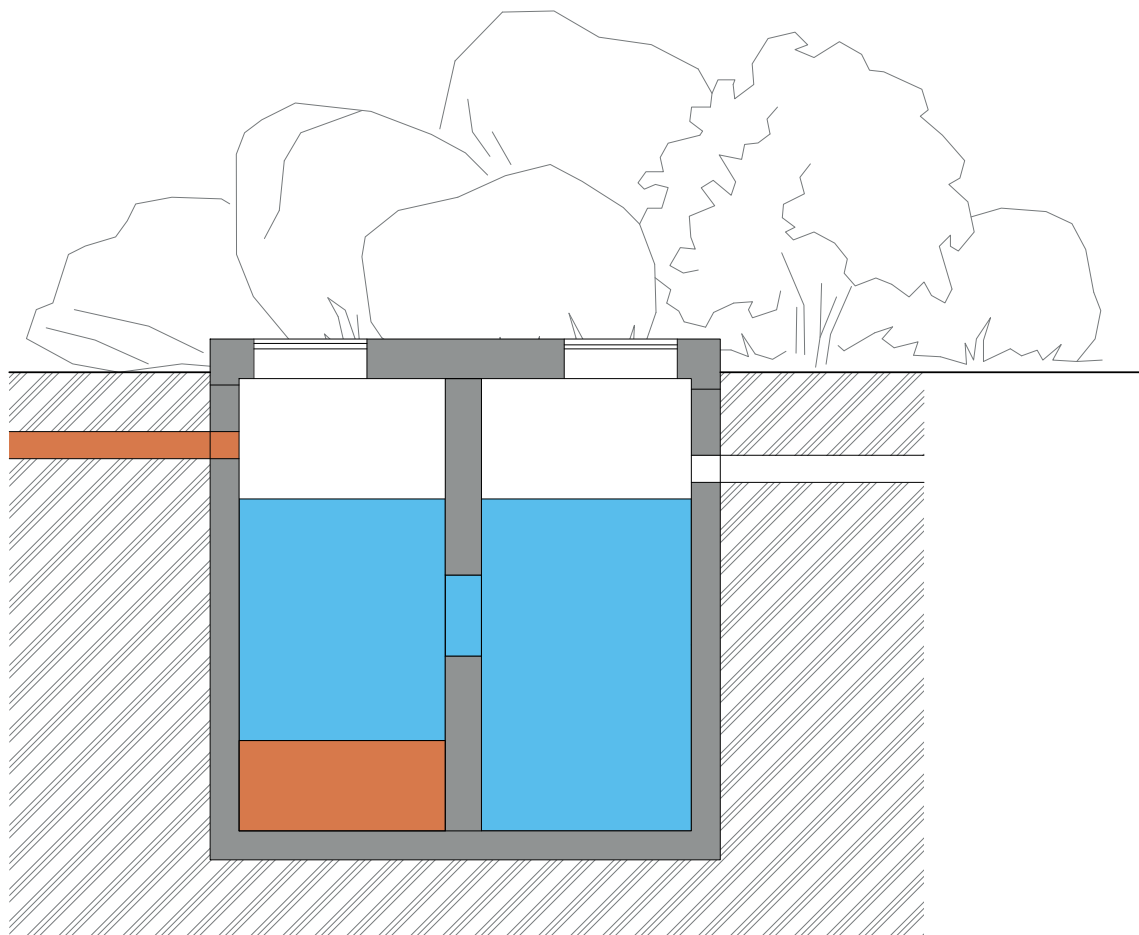

Značka - název	Vnitřní ø	Vnější ø	Vnitřní výška	Vnější výška	Kapacita kalového prostoru	MJ	Cena
	[mm]	[mm]	[mm]	[mm]	[m ³]		
B&BC Lapák K-220-2,8-250-Ds	2 200	2 520	2 500	2 660	2,8	ks	nabídkou
B&BC Lapák K-250-3,7-250-Ds	2 500	2 820	2 500	2 660	3,7	ks	nabídkou
B&BC Lapák K-300-3,6-200-Ds	3 000	3 320	2 000	2 200	3,6	ks	nabídkou



Transportbeton

BETONÁRNA ZBŮCH

Sokolská 464, Zbůch

Mobil: 607 790 094 - dispečer

BETONÁRNA ZRUČ

Vřesová 206, Zruč-Senec

Mobil: 602 162 545 - dispečer

BETONÁRNA PLZEŇ

Tylova 57, Plzeň - areál ŠKODA a.s.

Mobil: 602 162 573 - dispečer

BETONÁRNA PŘEŠTICE

Průmyslová ulice

Mobil: 607 017 228 - dispečer



Armovna

ARMOVNA LOSINÁ

Losiná 303, Nezvěstice 332 04

Mobil: 773 525 356

E-mail: armovna@babbc.cz

Zajišťujeme zde výrobu, dopravu a případnou montáž armovací oceli.

Dále nabízíme též sortiment distančního materiálu, používaný pro krytí oceli do monolitických konstrukcí.



Výrobní závod

Zbůch

Sokolská 464



+ 420 377 199 100



prefa@babc.cz

Prodejní sklad

Zbůch

Sokolská 464



+ 420 377 199 104
+ 420 377 199 111



obchod@babc.cz

Prodejní sklad

České Budějovice

Vrbenská 25



+ 420 387 202 639



obchodcb@babc.cz

TRANSPORTBETON

Zbůch

Sokolská 464



+ 420 602 190 648



beton@babc.cz

ARMOVNA

Losiná

323



+ 420 773 525 356



armovna@babc.cz

Technické oddělení

Zbůch

Sokolská 464



+ 420 377 199 120



technicka.podpora@babc.cz



facebook.com/babc.cz



instagram.com/babc.cz

Otevírací dobu našich prodejních skladů
naleznete na www.babc.cz