

CENÍK

Platnost od 1. 1. 2020

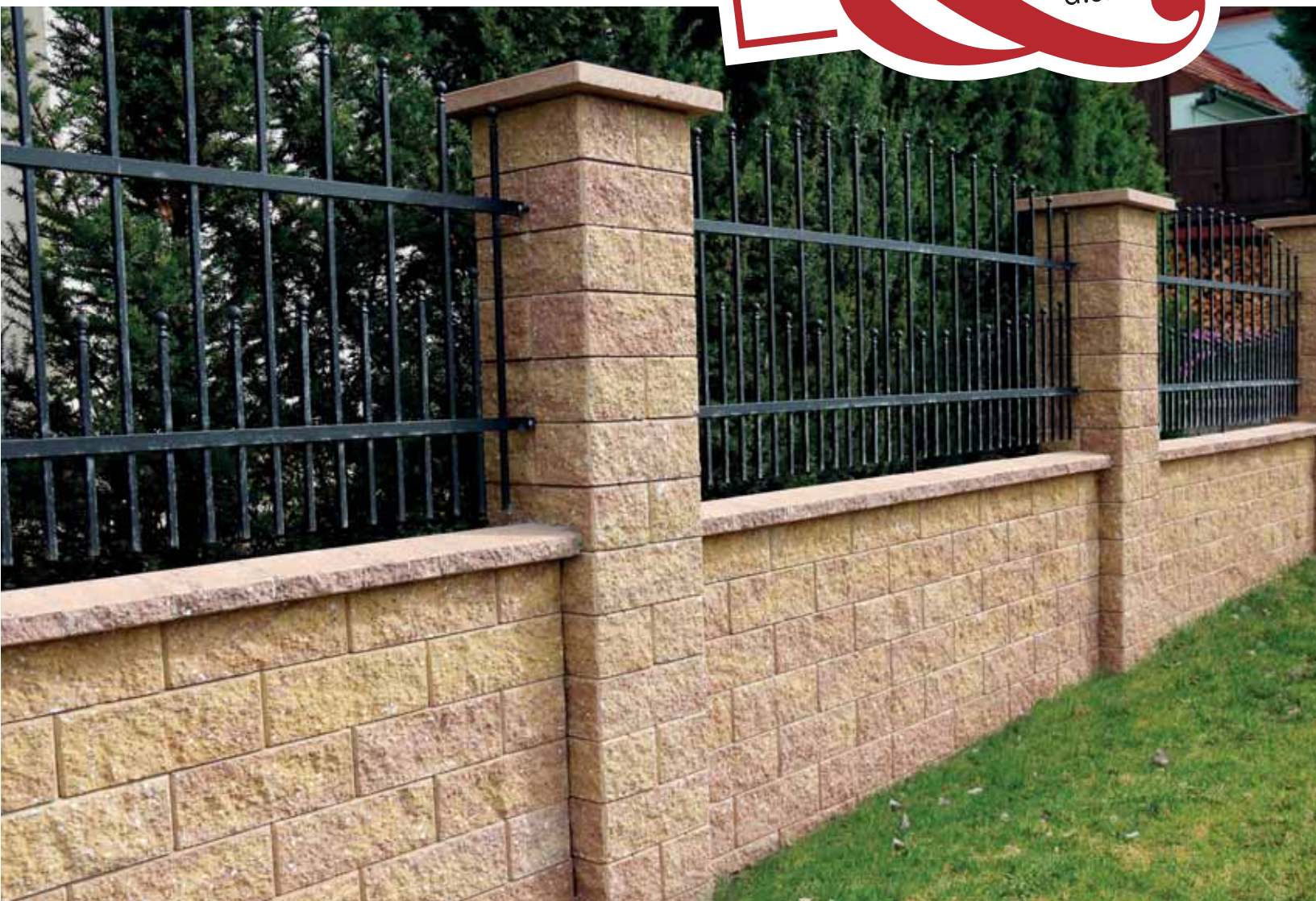

Váš partner na cestě k úspěchu

www.babc.cz

eshop.babc.cz

Šachtový program DN 1000 s integrovaným těsněním

- Pro sestavení šachtových komínů nabízíme skruže s tloušťkou stěny 120 mm a výškou 250 mm, 500 mm a 1 000 mm. Možno zvolit variantu se stupadlem nebo bez stupadla. Dále nabízíme zákrytové, přechodové desky a kónusy.
- Vodonepropustnost do 10 m vodního sloupce
- Standardní provedení XF4 – na zakázku možnost výroby z betonu SVC XA3 + XF4 dle ČSN EN 206
- Možno kombinovat s výrobky s vkládaným těsněním
- Šachtová dna možno vyrobit pro přípojná potrubí DN 100 – DN 600



Trouby žlabové DN 1000 a DN 1200

- Patkové betonové/železobetonové hrdlové trouby.
- Provedení žlabu beton, kamenina, čedič (DN 200 – DN 500).
- Na zakázku možnost výroby z betonů SVC XA3+XF4 dle ČSN EN 206.





Program spouštěných studen DN 1400 až DN 3000

- Program se skládá ze spouštěných skruží a zákrytových desek.
- Těsnost mezi prvky programu zajišťuje integrované těsnění, ověřená těsnost spoje do tlaku 50 kPa (0,5 baru).
- Na zakázku nabízíme přípravu na osazení spojovacích zámků.

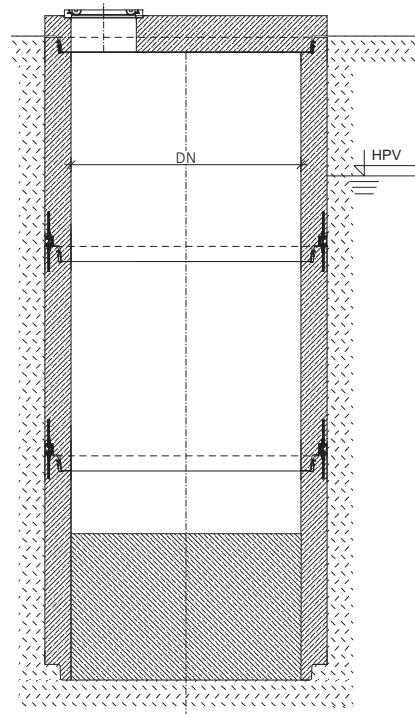

Hlubinné šachty DN 2000 - DN 3000

- Železobetonové dílce s integrovaným těsněním mezi dílci.
- Šachty až do hloubky 25 m.
- Přechodové desky umožňující přechod na DN 1000, systémový spoj mezi dílci.
- Na zakázku možnost výroby z betonů SVC XA3+XF4 dle ČSN EN 206.

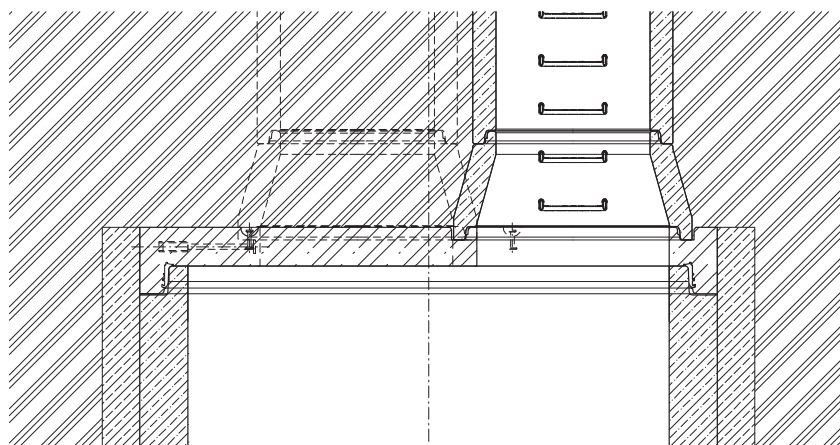

Obchodní a dodavatelské podmínky

Komplexní servis

- Poskytujeme poradenskou službu, odborné konzultace k technickým řešením, stavební projekty.
- Zasíláme kompletní technické materiály zdarma.
- Na přání zákazníka zajišťujeme automobilovou přepravu po celé ČR.
- Speciální přeprava - auto s hydraulickou rukou (ceník úkonů na www.babc.cz)
- Po předchozí dohodě možnost nakládky i mimo stanovenou provozní dobu.
- Bezplatná nakládka zboží ve výrobním areálu.
- Prodej barevných dlažeb po jednotlivých vrstvách, přírodních dlažeb po ucelených paletách a ostatních výrobků po jednotlivých kusech.

Termín dodávky:

- Na základě potvrzené objednávky okamžitě
- V dohodnutém termínu, není-li zboží skladem
- U nadrozměrné přepravy, vždy po dohodě, přibližně dva dny předem

Balení výrobků:

- Zboží je dodáváno na dřevěných vratných EUR paletách rozměru 120 x 80 cm, atypické palety (podhrabové desky)
- Zboží je na paletách zajištěno ocelovou nebo PET páskou

Způsob úhrady:

- Fakturou, na základě uzavřené kupní smlouvy
- Zálohovou fakturou
- Platební kartou (pouze ve výrobním závodě Zbůch)
- Hotově při odběru zboží

Způsob nakládky:

- Zboží je nakládáno vysokozdvížnými vozíky
- Část sortimentu (stropní desky, panely, přechodové desky, skruže \varnothing 1500 a \varnothing 1700 mm, trouby \varnothing 800 - 3000 mm + jímky DN 2200 - 3000, šterbinové žlaby, žlab J,...) je možno nakládat pouze ve výrobním závodě Zbůch - nakládka věžovým jeřábem



VPO PODMÍNKY B&BC, a.s	6 - 7
INFORMACE O VÝKVĚTECH A BAREVNÝCH ODSTÍNECH	8
PŘEHLED POLOŽEK TRVALE DRŽENÝCH SKLADEM	9
BAREVNOST A POVRCHY	10 - 11

ZPEVNĚNÉ PLOCHY A KOMUNIKACE

Dlažby

Zámkové dlažby	12 - 15
Variabilní dlažby	16 - 17
Velkoplošné dlažby	18
Zatravnovací a vegetační dlažby	19
Speciální a designové dlažby	20 - 21
Doplňky dlažeb	22

Žlaby

Kabelové žlaby	22
Odvodňovací žlaby	23

Obrubníky

Silniční	24 - 25
Parkové a sadové	26 - 27

Panely

Silniční panely pro zatížení 60 t a 30 t	28
Panely pro zatížení 3 t	28

POZEMNÍ STAVBY

Stropní panely

Stropní desky PZD	29 - 30
Filigránové panely	30

Základové konstrukce

Tvárnice základové	31
--------------------------	----

PRVKY PRO OPLOCENÍ A ZAHRADNÍ ARCHITEKTURU

Ploty z tvarovek

Štípané tvarovky	32
Hladké tvarovky	33
Stříšky pro oplocení	34

Ploty panelové, podhrabové desky

Sloupky pro plotové panely	35
Panely plotové	35
Podhrabové desky	36

Zahradní architektura

Palisády a blok	37
-----------------------	----

Prvky pro opěrné stěny a svahy

Opěrné stěny	38
Svahovky	38

Ostatní výrobky a doplňky

Kořenové obruby	39
Kořenové obruby - doplňky	39

ŠTĚRBINOVÉ ŽLABY

Štěrbinové žlaby SZ I

Základní rovné díly	40
Základní rovné díly s obrubou	41
Základní spádové díly	42
Základní spádové díly s obrubou	42 - 44
Speciální díly - výtokové kusy	44
Speciální díly - čistící kusy	45
Speciální díly - náběhové kusy	46
Doplňky štěrbinových žlabů SZ I	47

TROUBY

Trouby hrdlové a dřívkové

Trouby DN 300 mm	48
Trouby DN 400 mm	49
Trouby DN 500 mm	50
Trouby DN 600 mm	51
Trouby DN 800 mm	52

Trouby patkové

Trouby patkové DN 1000 mm	53
Trouby patkové DN 1200 mm	54
Trouby patkové přímé DN 1000 mm	55
Trouby patkové přímé DN 1200 mm	55

Trouby přímé

Trouby přímé (polodrážka) s těsněním DN 1400 - 3000 mm ...	56
Trouby přímé DN 150 - 600 mm	56

Doplňkový sortiment

Čelo propustku	57
Podkladní prahy	57
Přechodové stěny pro trouby DN 2200 až 3000	58
Záslepky pro trouby DN 2200 až DN 3000	58

ŠACHTY A JÍMKY

Šachtová dna

Šachtová dna jednodílná	59
Meliorační a šachtová dna	59
Šachtová dna velkopřůměrová	60
Atypická výroba šachtových den	60

Základní díly jímek

Základní díly jímek DN 800 - DN 1700	61
Základní díly jímek DN 2200 - DN 3000	61

Skruže

Skruže DN 800 mm	62
Skruže DN 1000 mm	63
Skruže DN 1200 mm	64
Skruže DN 1500 mm	65
Skruže DN 1700 mm	66
Doplňky pro skruže DN 800 - DN 1700	66
Skruže DN 2200 mm	67
Skruže DN 2500 mm	68
Skruže DN 3000 mm	69
Podestové desky	70
Doplňky pro skruže DN 2200 až DN 3000	70

Přechodové a zákrytové desky

Přechodové skruže kónické pro změnu průměru DN 1000	71
Přechodové desky pro změnu průměru DN 1000 až DN 1700 ..	71
Přechodové desky pro změnu průměru DN 2000 až DN 3000 ..	72
Zákrytové skruže kónické DN 800 a DN 1000 pro osazení poklopů ..	73
Zákrytové desky DN 800 - DN 1700 pro osazení poklopů	74
Zákrytové desky DN 2200 - DN 3000 pro osazení poklopů	75

Prstence

Prstence	76 - 77
----------------	---------

Poklopy

Poklopy	78 - 80
Doplňky	80
Zákrytové desky rovné	81
Poklopy studniční	82

VPUSTI

Horské vpusti

Horské vpusti - dna	83
Horské vpusti - nástavce	83
Horské vpusti - mříže, rámy	84

Uliční vpusti

Uliční vpusti - dna	85
Uliční vpusti - skruže	86
Uliční vpusti - skruže s otvorem	87
Uliční vpusti - prstence a kónus	88
Uliční vpusti - kalové koše	88
Uliční vpusti - mříže	89

Dvorní vpusti

Dvorní vpusti - dna	90
Dvorní vpusti - skruže a skruže s otvorem	90
Dvorní vpusti - doplňky	91

PRODUKTOVÁ ČÁST

Čistírný odpadních vod, jímky, retenční nádrže	92 - 101
--	----------

Všeobecné prodejní a obchodní podmínky

I. Úvodní ustanovení

1. Tyto všeobecné prodejní a dodací podmínky (dále jen podmínky) jsou součástí každé kupní smlouvy uzavřené mezi B&BC, a. s. a kupujícím. Smluvní strany mohou ujednat i další podmínky, popřípadě se od těchto podmínek odchýlit. Toto však musí být uvedeno písemně v kupní smlouvě.
2. Předmětem kupní smlouvy je prodej zboží prodávajícím a jeho koupě kupujícím. Prodávající se zavazuje dodat a kupující odebrat a zaplatit zboží uvedené ve smlouvě za dohodnutých podmínek.
3. Tyto všeobecné prodejní a dodací podmínky neplatí pro prodej transportních betonů (jsou vydávány samostatně).

II. Uzavření smlouvy

1. Veškeré úmluvy a dohody mezi prodávajícím a kupujícím týkající se objednávání, dodání a převzetí zboží musí být písemné.
2. Základními doklady jsou objednávka (v písemné podobě), která je považována za návrh kupní smlouvy, dodací list a faktura. V případě prodeje za hotové tyto doklady nahrazuje sloučený doklad, tzv. faktura za hotové a dodací list.
3. Po obdržení objednávky (pouze písemná podoba) prodávající tuto potvrdí, popř. upřesní druh, množství, termín a případné další podmínky uvedené na objednávce a zašle ji zpět kupujícímu. Nevznese-li kupující proti těmto upřesněním ze strany prodávajícího námitky do 2 pracovních dnů po obdržení potvrzené objednávky, považuje se tato objednávka za závaznou. Provedení jakýchkoliv dalších změn v objednávce kupujícím a nové zaslání objednávky prodávajícímu se považuje za nový návrh kupní smlouvy a ruší platnost předchozí objednávky potvrzené prodávajícím.

III. Cenové podmínky

1. Cena je stanovena jako cena smluvní (dle zákona o cenách č.526/1990 Sb. v platném znění), na základě ceníku prodávajícího platného v době uskutečnění dodávky. U zakázkové (atypické) výroby prodávající sdělí na základě předaných technických podkladů a projektové dokumentace cenu kupujícímu na základě samostatné kalkulace. Ceny jsou stanoveny následujícím způsobem:
 - a) V ceně zboží je zahrnuto naložení na dopravní prostředek kupujícího nebo na jím určený dopravní prostředek specifikovaný v kupní smlouvě. Manipulace s hydraulickou rukou je zpoplatněná služba dle ceníku, který je k dispozici na prodejních skladech nebo na www.babc.cz. V ceně zboží je zahrnuta jedna hodina na vykládku, každá další započatá ¼ hodina vykládky bude doúčtována sazbou 300 Kč za ¼ hodinu bez DPH.
2. Cenové nabídky nad rámec smluvních vztahů jsou závazné 3 měsíce od data vystavení, pokud není v nabídce výslovně uvedeno jinak.
3. Případné změny ceníkové ceny v období po uzavření kupní smlouvy prodávající oznámí kupujícímu minimálně 15 dnů před začátkem platnosti nového ceníku.
4. V případě, že kupující zruší závaznou objednávku, může prodávající kupujícímu účtovat storno poplatky do výše 20% ceny dodávky zboží. U zboží vyrobeného na zakázku bude kupujícímu fakturováno po písemném upozornění 100% ceny objednaného zboží. Pokud kupující písemně sdělí prodávajícímu nový termín odběru a ten

termín akceptuje, vzniká nárok na úhradu skladného ve výši 15,- Kč za skladovanou jednotku (paleta, výrobek) denně. Skladné bude fakturováno 1x měsíčně nebo při realizaci odběru. Pokud nedojde k odběru zboží kupujícím v náhradním termínu má prodávající právo zboží prodat nebo zlikvidovat.

IV. Platební podmínky

1. Při placení zboží v hotovosti vystavuje prodávající tzv. fakturu za hotové. Podpisem této faktury potvrzuje kupující řádné převzetí zboží. Rovněž svým podpisem potvrzuje i řádné seznámení a souhlas s těmito podmínkami.
2. Při placení zboží převodním příkazem vystavuje prodávající fakturu (daňový doklad). Ujednává se splatnost faktury 30 dnů ode dne vystavení, pokud není ve smlouvě či potvrzené objednávce uvedeno jinak. Dnem zaplacení faktury se rozumí připsání fakturované částky na účet prodávajícího.
3. U zakázkové výroby je prodávající oprávněn požadovat platbu předem. V případě neuhrazení kupní ceny nebude výroba zakázky zahájena.
4. Pro případ prodlení se zaplacením kupní ceny se sjednává smluvní pokuta ve výši 0,05% z dlužné částky za každý započatý den z prodlení.

V. Expediční a dodací podmínky

1. Termín plnění dodávky je stanoven potvrzením závazné objednávky kupujícímu, popřípadě kupní smlouvou u zakázkové výroby. V potvrzeném termínu se prodávající zavazuje kupujícímu zboží vydat a kupující se zavazuje zboží odebrat. Termín vydání zboží může být ve výjimečných případech posunut, pokud venkovní teploty klesnou pod bod mrazu a výroba musí být z důvodu dodržení požadované kvality přerušena.
2. Rozsah pracovní doby expedice výrobků, platný pro dané období roku, je k dispozici na webových stránkách prodávajícího (www.babc.cz).
3. Dodávka je splněna:
 - a) naložením na dopravní prostředek prodávajícího, kupujícího nebo předáním dopravci, kterého určí kupující
 - b) předáním popř. složením zboží na stavbě nebo na místě určeném kupující
4. Při převzetí, resp. při odběru zboží dle 3a) musí odebírající osoba předložit plnou moc k odběru, popř. opis objednávky nebo musí být na jméno řidiče a číslo auta tato plná moc zaslána kupujícím (faxem, e-mailem). Obsluha dopravních prostředků je povinná se chovat tak, aby nezpůsobila v areálu prodávajícího škodu na životním prostředí a dodržovala platné zákony o ochraně životního prostředí. Při předání zboží dle 3b) je kupující povinen zajistit převzetí zboží, v jím určeném místě oprávněným zástupcem. Jméno oprávněného zástupce bude uvedeno na objednávce popř. plné moci.
5. Kupující nabývá vlastnické právo ke zboží úplným zaplacením kupní ceny. Nebezpečí škody na zboží přechází na kupujícího v okamžiku převzetí věcí (podpisem dodacího listu kupujícím, jeho zástupcem nebo dopravcem)
6. Prodávající si vyhrazuje právo v odůvodněných případech od kupujícího vykoupit zpět dodané a zaplacené zboží (pouze celá originální balení, netýká se zakázkové výroby). V těchto případech je účtován storno poplatek 20 % z kupní ceny.

7. Prodávající si vyhrazuje právo objednané zboží vyfakturovat, pokud nebude potvrzená objednávka realizována do 30 dnů od data potvrzení vývozu. Objednávky dle cenových nabídek platí po dobu platnosti této nabídky.

VI. Balení a způsob dopravy

1. Prodávající dodává výrobky volně, nebalené (velkorozměrné trouby, šachty, filigrány, prefabrikáty), nebo na paletách, balené ve folii, popř. páskované.
2. Při dodávce zboží na paletách je kupujícímu účtována cena palety značené EUR a B&BC ve výši 240,- Kč + DPH. Palety jsou prodávajícím vykupovány za 200,- Kč + DPH, do 180-ti dnů od data nákupu. Hmotnost palety je 30 kg.
3. Přijímány jsou zpět pouze palety nepoškozené, v neskládaném stavu, schopné dalšího použití k paletizaci a expedici zboží. Bližší specifikace je uvedena na www.babc.cz.
4. Při dodávce zboží na atypických paletách (podhrabové desky) je kupujícímu účtována cena palety ve výši 750,- Kč + DPH. Atypické palety jsou vykupovány prodávajícím za 700,- Kč bez DPH do 180-ti dnů od data prokazatelného nákupu. Ostatní obalový a prokladový materiál potřebný pro bezpečnou přepravu zboží je účtován dle platného ceníku, který je k dispozici na www.babc.cz.
5. Uskutečnění dodávky je možné následujícími způsoby:
 - odběr a odvoz zboží dopravními prostředky kupujícího
 - odvoz zboží dopravními prostředky prodávajícího na určené místo v dohodnutém termínu.
6. Prodej všech výrobků v přírodním provedení je po ucelených paletách, barevné provedení dlažeb po vrstvách, plotové prvky po kusech (párové prvky B&BC SBT 20- 10 , B&BC SBT 20-30 a B&BC HBT 20-40 K, B&BC 20-20 KP se prodávají v poměru 1:1, pokud nebude ujednáno jinak). V případě, že bude objednáno menší množství zboží než je ucelená paleta, bude účtován manipulační poplatek tzv. balné. Podrobný ceník balného je k dispozici na prodejních skladech nebo na webových stránkách www.babc.cz.
7. Palety jsou přepáskovány plastovou nebo ocelovou páskou. Pro zabezpečení nákladu je dopravce povinen zajistit náklad na vozidle kurty a lištami. V případě špatného kurtování či lištování nebude brán zřetel na eventuální poškození zboží při přepravě a následné reklamace viz. příloha na www.babc.cz
8. Na vrácené palety vystaví kupující (v tomto případě B&BC a.s.) příjemku, na základě které si prodávající (v tomto případě obchodní partner) vystaví fakturu, kterou kupující uhradí do 14 dnů. Palety z výrobků zakoupených v B&BC - prodejních skladech lze vrátit jen do těchto B&BC - prodejních skladů.

VII. Odpovědnost za vady a záruční doba

1. Kupující je povinen reklamovat zjevné vady neprodleně, nejdéle však do 14 dnů od převzetí zboží. Veškeré reklamace lze uplatnit pouze písemnou formou, zasláním na e-mail: obchod@babc.cz nebo je předat obchodnímu zástupci. O způsobu vyřešení reklamace se vyhotovuje písemný zápis. O každé přijaté reklamaci rozhoduje výhradně B&BC a.s. - manažer kvality. Za zjevnou vadu se považuje nedodržení příslušných norem, dokumentace a smluvních podmínek

ve vzhledu, rozměrech, množství, balení a jakosti provedení.

2. Ostatní skryté vady zboží je povinen kupující u prodávajícího písemně reklamovat nejpozději do jednoho měsíce po zjištění vady a to nejdéle do skončení záruční doby podle odst.3 a 4.
 3. Na dodané výrobky poskytuje výrobce záruční dobu 60 měsíců ode dne převzetí zboží kupujícím.
- Nárok na uplatnění záruky nevznikne v případě:
- a) poškození zboží z důvodu špatně připraveného nebo zhuštěného podloží
 - b) poškození zboží z důvodu chybné montáže, pokládky či neodborného zacházení
 - c) poškození zboží způsobené mechanickými či chemickými vlivy
 - d) kolísání barevných odstínů a vzniku vápenných výkvětů. Tomuto projevu vlastností přírodních surovin nelze technologicky zcela zabránit. Tyto přirozené jevy nemají vliv na technické vlastnosti výrobků, stanovené příslušnými normami jakosti.
 - e) poškození zboží během přepravy způsobené nedostatečným kurtováním a lištováním
 - f) poškození zboží způsobená vyšší mocí (např. povodní, zaplavením, požárem, krupobitím, sesuvem půdy, zřícením skal apod.)
4. V případě prodeje zboží, jehož není prodávající přímým výrobcem se délka záruční doby řídí záruční dobou poskytovanou konkrétním výrobcem.
 5. V případě, že kupující zjistí, nebo mohl zjistit vadu dodaného zboží před jeho použitím, je povinen toto vadné zboží uchovat a odděleně skladovat do vyřízení reklamace. V případě, že takto neučiní, nevzniká jeho nárok na náhradu případně vzniklé škody.

VIII. Odstoupení od smlouvy

1. Ujednává se, že prodávající má právo odstoupit od smlouvy v případě, že kupující porušuje platební podmínky. Prodávající v takovémto případě neodpovídá za nesplnění povinností vyplývajících z uzavřené kupní smlouvy. Kupující je povinen uhradit účelně vynaložené náklady vzniklé prodávajícímu do odstoupení od smlouvy. Odstoupení od smlouvy musí být provedeno písemně a doručeno druhé straně prokazatelným způsobem.

IX. Řešení sporných záležitostí

1. Strany se zavazují veškeré sporné záležitosti vzniklé z titulu dodávek zboží řešit smírnou cestou. V případě, že nedoručí k dohodě o vyřešení sporných záležitostí, rozhodne na návrh jedné ze smluvních stran příslušný soud.

X. Závěrečná ustanovení

1. Pokud není v těchto podmínkách stanoveno jinak, platí příslušná ustanovení občanského zákoníku č. 89/2012 Sb. v platném znění, pro soukromé osoby i podnikatele. Případné změny a doplňky lze provést pouze písemně.

Tyto Všeobecné prodejní a dodací podmínky nabývají platnosti dne 1.1.2020

Všeobecné informace

Počet vrstev na paletě

Velkoplošné dlažby výšky	Počet vrstev na paletě	Ostatní dlažby	Počet vrstev na paletě
v = 40 mm	18	v = 40 mm	18
v = 45 mm	16	v = 60 mm	12
v = 50 mm	12	v = 80 mm	10
		v = 100 mm	8

Výkvěty



Vápenné výkvěty mohou vznikat na výrobcích vystavených střídavému navlhání a vysoušení a to jak během skladování na paletách tak i po zabudování při nedostatečném odvodnění podkladních vrstev nebo na rozhraní suché a mokré zóny vydlážděné plochy. Příčinou je vztlínání vodného roztoku volného vápna vzniklého při tvrdnutí cementu. Zcela vyloučit výskyt výkvětů nelze ani s využitím speciálních přísad ani dodatečným ošetřováním. Výrazného omezení výskytu výkvětů lze dosáhnout rychlým položením dlažby na kvalitně připravené podloží a umožnění tak přístupu vzduchu, který reaguje s roztokem volného vápna za vzniku uhličitanu vápenatého, který uzavírá póry v dlažbě a brání tak dalšímu transportu vápna k povrchu. V podstatě lze konstatovat, že výkvět vznikne vždy, rozdílný je jen stupeň intenzity.



V žádném případě však vápenný výkvět nesnižuje kvalitativní parametry dlažby, což je konstatováno i v závazných evropských normách pro dlažbu a dlaždice, které připouštějí výskyt výkvětu s tím, že jeho výskyt nepovažují z vizuálního hlediska za významný.

Výhodou při výskytu výkvětu je fakt, že u dlažby vystavené povětrnosti a běžně zatěžované dochází časem k vizuálnímu sjednocení a vymizení rozdílů způsobených výkvětem.

Barevné odchylky

Výskyt různých odstínů barvy u přírodních i barevných výrobků je způsoben kolísáním barevnosti vstupních přírodních surovin, odlišnými tepelnými a vlhkostními podmínkami při výrobě v průběhu roku. I při dodržení všech technologických požadavků nelze těmito odchylkám zabránit. Jejich výskyt nemá z hlediska kvality žádný vliv a po určité době od realizace stavby dojde ke sjednocení odstínů.

Paletové hospodářství



Paletu nepřijímáme z těchto důvodů:

1. viditelně nahnílá nebo ztrouchnivělá
2. viditelně poškozená:
 - chybějící nebo prasklá prkna
 - chybějící špalík více než z 1/5
 - uvolněná prkna nebo špalíky
 - zlomená v kříži (ve středu)

Přehled položek trvale držených skladem

Komunikace

název – značka	výška	JEMNÝ								POLOHRUBÝ								VYMÝVANÝ		RUMPLOVANÝ		PEMRLOVANÝ	
		přírodní	červená	okrová	antracit	karamel	bílá	colormix	přírodní	červená	okrová	antracit	karamel	bílá	colormix	granit	přírodní	colormix	červená	okrová			
B&BC Ičko 6	60	■	■																				
B&BC Ičko 6 P	60	■	■																				
B&BC Ičko 6 K	60	■	■																				
B&BC Ičko 8	80	■	■																				
B&BC Ičko 8 P	80	■	■																				
B&BC Ičko 8 K	80	■	■																				
B&BC Kostka 6	60	■	■	■		■			■		■												
B&BC Kostka 8	80	■																					
B&BC Bloček 6	60	■	■	■					1	■	■				1								
B&BC Bloček 6 pro nevidomé	60	■	■																				
B&BC Bloček 8	80	■	■																				
B&BC Bloček 8 pro nevidomé	80	■	■																				
B&BC Čtverec 6	60	■				■				■		■				■			■	■			
B&BC Čtverec 40-40-6	60	■	■	■					5,9							■							
B&BC Krajník 25, Krajník 50	100	■																					
B&BC Čtverec 30-30-4	40	■																					
B&BC Čtverec 40-40-4,5	45	■																					
B&BC Čtverec 50-50-5	50	■																					
B&BC Obdélník 40-20-6	60	■																					
B&BC Šestihran 6	60	■	■																				
B&BC Kosočtverec 6	60	■	■		■		■																
B&BC Tria 6	60	■							1,4,9						1,3,8			3					
B&BC Historie I 6	60	■							1,4			■		1,3,8									
B&BC Historie II 6	60	■							1,4					1,3,8									
B&BC Kvarta 8	80	■		■					1														
B&BC Sexta 8 R	80	■							3,5,9														

■ označuje položky a barevné varianty vedené trvale skladem
 1,3,4,8 čísla v tabulce označují číselné varianty colormixů vedené trvale skladem

název – značka	rozměry (mm)			POVRCH HLADKÝ				POVRCH ŠTÍPANÝ					
	délka	šířka	výška	přírodní	červená	okrová	karamel	přírodní	antracit	okrová	karamel	melír 3,4	granit
B&BC ABO 5-20	500	50	200	■	■	■	■						
B&BC ABO 5-15	500	50	150	■	■	■	■						
B&BC Palisáda 12-12-40 H	120	120	400	■	■	■	■						
B&BC Žlábek	250	210	60/80	■									
B&BC Palisáda 12-8-40 S	80/120	120	400					■	■	■	■	■	■
B&BC SBT 20-40-2	400	190	150					■	■	■	■	■	■
B&BC SBT 20-10-3	100	190	150					■	■	■	■	■	■
B&BC SBT 20-30-3	300	190	150					■	■	■	■	■	■
B&BC SBT 20-38-3	380	190	150					■	■	■	■	■	■
B&BC Stříška PSS 30-20	200	300	70					■	■	■	■	■	■
B&BC Stříška SHH 50-50	500	500	55					■	■	■	■	■	■

■ označuje položky a barevné varianty vedené trvale skladem

Přirážky za podlimitní výrobu a atypické výrobky:

V případě požadavku na dodávku dlažby, která není vedena jako skladová zásoba (tzn. označení „trvale skladem“), účtujeme následující přirážky:

Množství:	Přirážka k ceníkové ceně:
méně než 50 m ²	individuální kalkulace
50 – 100 m ²	30 %
nad 100 m ²	ceníková cena

Ceny ostatních výrobků neuvedených v ceníku jsou kalkulovány individuálně.

Dodací termíny jsou potvrzovány dle kapacitních možností výrobní linky, zpravidla však do 2 až 4 týdnů.

Barevnost a povrchy

Povrchy dlažeb



Jemný



Polohrubý



Hrubý



Vymývaný



Rumplovaný

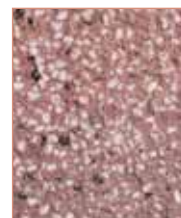

Pemrlovaný

Barevnost dlažeb

Přírodní



Jemný



Polohrubý



Hrubý

Okrová



Jemný



Polohrubý

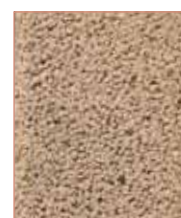

Hrubý

Karamel



Jemný



Polohrubý



Hrubý

Červená



Jemný

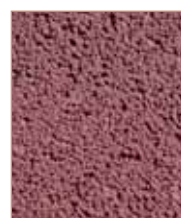

Polohrubý



Hrubý

Hnědá



Jemný



Polohrubý



Hrubý

Antracit



Jemný



Polohrubý



Hrubý

Bílá



Jemný



Polohrubý



Hrubý

Žlutá



Jemný



Polohrubý



Hrubý

Barevnost a povrchy

Barevnost dlažeb - Colormix

Colormix 1



kombinace barev (žlutá BC - červená - karamel)

Colormix 3



kombinace barev (červená - antracit)

Colormix 4



kombinace barev (žlutá BC - karamel)

Colormix 5



kombinace barev (bílá BC - hnědá)

Colormix 8



kombinace barev (žlutá BC - karamel BC)

Colormix 9



kombinace barev (přírodní - antracit)

Barevnost a povrchy štípaných tvarovek a palisád



přírodní

červená

okrová

melír 3

melír 4

karamel

granit

Povrchy	Struktura	Povrchy	Struktura
Jemný	kamenivo frakce (0-1 mm)	Pemrlovaný	zrnitý povrch s bílými a černými kamínky
Polohrubý	kamenivo frakce (1-3 mm)	Rumplovaný	uměle ostařený povrch – omíláním v bubnu dochází k otlučení povrchu, hran i rohů
Hrubý	kamenivo frakce (2-5 mm)	Vymývaný	struktura drobných kamínků na povrchu

Veškeré naše dlažby, palisády a obrubníky umožňují použití chemických rozmrazovacích látek pro zimní údržbu.

Povrchy a barevnost dlažeb v tomto ceníku mají orientační charakter. Tiskové chyby a změny vyhrazeny.

Barevnost a povrchy hladkých tvarovek



přírodní



červená



okrová



karamel

Barevnost a povrchy svahovek Luna a Orion



přírodní



červená



okrová

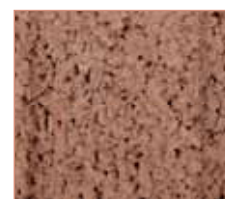

karamel

Zámkové dlažby

B&BC Ičko



B&BC Ičko 4



B&BC Ičko 6



B&BC Ičko 6 P

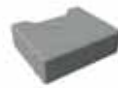

B&BC Ičko 6 K



B&BC Ičko 6 R



B&BC Ičko 6 RP



B&BC Ičko 8

Značka - název	B&BC Ičko 4	B&BC Ičko 6	B&BC Ičko 6 P	B&BC Ičko 6 K	B&BC Ičko 6 R	B&BC Ičko 6 RP	B&BC Ičko 8
skladebné rozměry d x š x v (mm)	200x140x40	200x140x60	100x140x60	200x140x60	200x140x60	100x140x60	200x140x80
množství m ² /pal	14,94	9,96	10,68	10,8	9,96	9,96	8,3
hmotnost kg/m ²	92	130	130	130	130	130	175
hmotnost kg/pal	1375	1295	1380	1400	1295	1295	1453
počet ks/m ²	36	36	72	33	36	72	36
množství m ² na kamion 24t	253,98	179,28	181,56	183,60	179,28	179,28	132,80
MJ	m ²	m ²	m ²	m ²	m ²	m ²	m ²

cena v Kč/MJ v prodejních skladech bez DPH, cena v Kč/MJ závod Zbůch bez DPH

povrch JEMNÝ	přírodní	189,-	211,-	268,-	268,-	227,-	267,-
		173,-	189,-	246,-	246,-	205,-	237,-
	okrová,karamel červená	258,-	266,-	337,-	337,-	295,-	328,-
		242,-	244,-	315,-	315,-	273,-	298,-
	bílá, žlutá Colormix 4,8	310,-	323,-	396,-	396,-	353,-	386,-
		294,-	301,-	374,-	374,-	331,-	356,-
	Colormix 1,3	281,-	295,-	366,-	366,-	323,-	357,-
		265,-	273,-	344,-	344,-	301,-	327,-
povrch POLOHRUBÝ	přírodní	214,-	227,-	296,-	296,-		287,-
		198,-	205,-	274,-	274,-		257,-
	okrová,karamel červená	281,-	295,-	366,-	366,-		357,-
		265,-	273,-	344,-	344,-		327,-
	bílá, žlutá Colormix 4,8	339,-	353,-	424,-	424,-		414,-
		323,-	331,-	402,-	402,-		384,-
	Colormix 1,3	310,-	323,-	396,-	396,-		386,-
		294,-	301,-	374,-	374,-		356,-

Zámkové dlažby

B&BC Ičko



B&BC Ičko 8 P

B&BC Ičko 8 K

B&BC Ičko 8 SP

B&BC Ičko 8 R

B&BC Ičko 10

B&BC Ičko 10 SP

B&BC Ičko 10 R

Značka - název	B&BC Ičko 8 P	B&BC Ičko 8 K	B&BC Ičko 8 SP	B&BC Ičko 8 R	B&BC Ičko 10	B&BC Ičko 10 SP	B&BC Ičko 10 R
skladebné rozměry d x š x v (mm)	100x140x80	200x140x80	200x140x80	200x140x80	200x140x100	200x140x100	200x140x100
množství m ² /pal	8,9	9	8,3	8,3	6,64	6,64	6,64
hmotnost kg/m ²	175	175	175	175	225	225	225
hmotnost kg/pal	1555	1575	1453	1453	1500	1400	1500
počet ks/m ²	72	33	36	36	36	36	36
množství m ² na kamion 24t	133,50	135,00	120,00	132,80	106,24	106,24	106,24
MJ	m ²	m ²	m ²	m ²	m ²	m ²	m ²

cena v Kč/MJ v prodejních skladech bez DPH, cena v Kč/MJ závod Zbůch bez DPH

povrch JEMNÝ	přírodní	329,-	329,-	270,-	287,-	316,-	316,-	334,-
		299,-	299,-	240,-	257,-	278,-	278,-	296,-
	okrová, karamel červená	401,-	401,-		357,-	376,-		406,-
		371,-	371,-		327,-	338,-		368,-
	bílá, žlutá Colormix 4,8	458,-	458,-		414,-	434,-		463,-
		428,-	428,-		384,-	396,-		425,-
	Colormix 1,3	430,-	430,-		386,-	406,-		
		400,-	400,-		356,-	368,-		
povrch POLOHRUBÝ	přírodní	357,-	357,-			334,-		
		327,-	327,-			296,-		
	okrová, karamel červená	430,-	430,-			406,-		
		400,-	400,-			368,-		

Systém značení:

B&BC Ičko 6 P

B&BC Ičko - název výrobku - dlažby

6 - číslo udává výšku dlažby v cm

P - poslední písmeno uvádí další vlastnosti výrobku

- P = půlka, K = kraj, SP = dlažba pro strojní pokládku, R = rovná dlažba bez fazety

Zámkové dlažby

B&BC Vlnka



B&BC
Vlnka 6



B&BC
Vlnka 6 P/K



B&BC
Vlnka 8



B&BC
Vlnka 8 P/K

Značka - název	B&BC Vlnka 6	B&BC Vlnka 6 P/K	B&BC Vlnka 8	B&BC Vlnka 8 P/K
skladebné rozměry d x š x v (mm)	225x111,5x60	112,5x111,5x60 225x111,5x60	225x111,5x80	112,5x111,5x80 225x111,5x80
množství m ² /pal	10,5	10,5	8,75	8,75
hmotnost kg/m ²	130	130	175	175
hmotnost kg/pal	1365	1365	1531	1531
počet ks/m ²	40	26P + 26K	40	26P + 26K
množství m ² na kamion 24t	178,5	178,5	131,25	131,25
MJ	m ²	m ²	m ²	

cena v Kč/MJ v prodejních skladech bez DPH, cena v Kč/MJ závod Zbůch bez DPH

povrch JEMNÝ	přírodní	235,-	304,-	279,-	348,-
		213,-	282,-	249,-	318,-
okrová, karamel červená		302,-	375,-	348,-	421,-
		280,-	353,-	318,-	391,-
bílá, žlutá Colormix 4,8		360,-	434,-	406,-	479,-
		338,-	412,-	376,-	449,-
Colormix 1,3		331,-	404,-	377,-	450,-
		309,-	382,-	347,-	420,-
povrch POLOHRUBÝ	přírodní	264,-	333,-	306,-	375,-
		242,-	311,-	276,-	345,-
okrová, karamel červená		331,-	404,-	377,-	450,-
		309,-	382,-	347,-	420,-
bílá, žlutá Colormix 4,8		390,-	462,-	435,-	
		368,-	440,-	405,-	
Colormix 1,3		360,-	434,-	406,-	
		338,-	412,-	376,-	

Zámkové dlažby

B&BC Vlnka



B&BC
Vlnka 8 R



B&BC
Vlnka 8 RP/K



B&BC
Vlnka 10



B&BC
ZIP 11,5

Značka - název	B&BC Vlnka 8 R	B&BC Vlnka 8 RP/K	B&BC Vlnka 10	B&BC ZIP 11,5
skladebné rozměry d x š x v (mm)	225x111,5x80	112,5x111,5x80 225x111,5x80	225x111,5x100	800x327x115
množství m ² /ks/pal	8,75 m ²	8,75 m ²	7 m ²	18 ks
hmotnost kg/m ²	175	175	230	237
hmotnost kg/pal	1531	1531	1652	1296
počet ks/m ²	40	26P + 26K	40	3,82
množství m ² na kamion 24t	131,25	131,25	105	306
MJ	m ²	m ²	m ²	ks

cena v Kč/MJ v prodejních skladech bez DPH, cena v Kč/MJ závod Zbůch bez DPH

povrch JEMNÝ	přírodní	306,-	348,-	324,-	178,-
		276,-	318,-	286,-	166,-
okrová, karamel červená	377,-	421,-	382,-		
	347,-	391,-	344,-		
bílá, žlutá Colormix 4,8	435,-	479,-	440,-		
	405,-	449,-	402,-		
Colormix 1,3	406,-	450,-	412,-		
	376,-	420,-	374,-		
povrch POLOHRUBÝ	přírodní			339,-	
				301,-	
okrová, karamel			412,-		
			374,-		

Systém značení:

B&BC Vlnka 6 P

B&BC Vlnka - název výrobku - dlažby

6 - číslo udává výšku dlažby v cm

P - poslední písmeno uvádí další vlastnosti výrobku

- P = půlka, K = kraj, SP = dlažba pro strojní pokládku, R = rovná dlažba bez fazety

Variabilní dlažby



B&BC
Kostka 6



B&BC
Kostka 8



B&BC
Bloček 4



B&BC
Bloček 6



B&BC Bloček 6
pro nevidomé

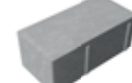

B&BC
Bloček 8

Značka-název		B&BC Kostka 6	B&BC Kostka 8	B&BC Bloček 4	B&BC Bloček 6	B&BC Bloček 6 pro nevidomé	B&BC Bloček 8
rozměry (mm)	délka	100	100	200	200	200	200
	šířka	100	100	100	100	100	100
	výška	60	80	40	60	60	80
počet ks/m ²		100	100	50	50	50	50
hmotnost kg/m ²		130	175	92	128	128	174
hmotnost kg/pal		1 373	1 531	1 590	1 475	1 475	1 670
množství m ² /pal		10,56	8,80	17,28	11,52	11,52	9,60
množství m ² na kamion 24t		179,52	132,00	259,20	184,32	184,32	134,40
MJ		m ²	m ²	m ²	m ²	m ²	m ²

cena v Kč/MJ v prodejních skladech bez DPH, cena v Kč/MJ závod Zbůch bez DPH

povrch JEMNÝ	přírodní	247,-	268,-	187,-	211,-	494,-	267,-
		225,-	238,-	173,-	189,-	464,-	237,-
	okrová, karamel červená	315,-	337,-	256,-	266,-	639,-	328,-
		293,-	307,-	242,-	244,-	609,-	298,-
	bílá, žlutá Colormix 4,8	373,-	394,-		323,-		386,-
		351,-	364,-		301,-		356,-
	Colormix 1,3	343,-	366,-	284,-	295,-		357,-
		321,-	336,-	270,-	273,-		327,-
povrch POLOHRUBÝ	přírodní	274,-	297,-		227,-		287,-
		252,-	267,-		205,-		257,-
	okrová, karamel červená	343,-	366,-	284,-	295,-		357,-
		321,-	336,-	270,-	273,-		327,-
	bílá, žlutá Colormix 4,8	402,-	424,-		353,-		414,-
		380,-	394,-		331,-		384,-
	Colormix 1,3	373,-	394,-		323,-		386,-
		351,-	364,-		301,-		356,-
povrch VYMÝVANÝ	přírodní	316,-	338,-		268,-		329,-
		294,-	308,-		246,-		299,-
	okrová, karamel červená	386,-	410,-		337,-		401,-
		364,-	380,-		315,-		371,-
	bílá, žlutá	444,-	468,-		396,-		458,-
		422,-	438,-		374,-		428,-
RUMPLOVANÝ	okrová, karamel červená	475,-	525,-		454,-		504,-
		453,-	495,-		432,-		474,-
	Colormix 1,3	504,-	554,-		483,-		533,-
		482,-	524,-		461,-		503,-
PEMR- LOVANÝ	okrová, karamel červená	475,-	525,-		454,-		504,-
		453,-	495,-		432,-		474,-

Variabilní dlažby



B&BC Bloček 8 pro nevidomé

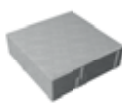

B&BC Čtverec 6

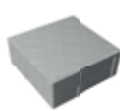

B&BC Čtverec 8

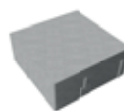

B&BC Čtverec 8 R



B&BC Obdélník 8 R

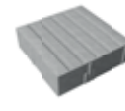

B&BC Čtverec 6 pro nevidomé

NOVINKA

Značka-název		B&BC Bloček 8 pro nevidomé	B&BC Čtverec 6	B&BC Čtverec 8	B&BC Čtverec 8 R	B&BC Obdélník 8 R	B&BC Čtverec 6 pro nevidomé
rozměry (mm)	délka	200	200	200	200	200	200
	šířka	100	200	200	200	150	200
	výška	80	60	80	80	80	60
počet ks/m ²		50	25	25	25	37	25
hmotnost kg/m ²		174	128	178	178	175	129
hmotnost kg/pal		1 670	1 475	1 710	1 710	1 515	1486
množství m ² /pal		9,60	11,52	9,60	9,60	8,66	11,52
množství m ² na kamion 24t		134,40	184,32	134,40	134,40	129,90	184,32
MJ		m ²	m ²	m ²	m ²	m ²	m ²

cena v Kč/MJ v prodejních skladech bez DPH, cena v Kč/MJ závod Zbůch bez DPH

povrch JEMNÝ	přírodní	594,-	257,-	268,-	297,-	342,-	494,-
		553,-	235,-	238,-	267,-	311,-	464,-
	okrová, karamel červená	721,-	327,-	337,-	366,-		638,-
		680,-	305,-	307,-	336,-		608,-
	bílá, žlutá Colormix 4,8		384,-	394,-	424,-		
			362,-	364,-	394,-		
Colormix 1,3		355,-	366,-	394,-			
		333,-	336,-	364,-			
povrch POLOHRUBÝ	přírodní		285,-	297,-			
			263,-	267,-			
	okrová, karamel červená		355,-	366,-			
			333,-	336,-			
	bílá, žlutá, Colormix 4,8		413,-	424,-			
			391,-	394,-			
Colormix 1,3		384,-	394,-				
		362,-	364,-				
povrch VYMÝVANÝ	přírodní		327,-	338,-			
			305,-	308,-			
	okrová, karamel červená		398,-	410,-			
			376,-	380,-			
	bílá, žlutá		456,-	468,-			
			434,-	438,-			
PEMR-LOVANÝ	okrová, karamel červená		496,-	546,-			
			474,-	516,-			

Systém značení: B&BC Kostka 6 R

B&BC Kostka - název výrobku - dlažby

6 - číslo udává výšku dlažby v cm

R - poslední písmeno uvádí další vlastnosti výrobku

- P = půlka

- K = kraj

- SP = dlažba pro strojní pokládku,

- R = rovná dlažba bez fazety

Velkoplošné dlažby



B&BC Čtverec
30-30-4

B&BC Čtverec
40-40-4,5

B&BC Čtverec
40-40-6

B&BC Čtverec
50-50-5

B&BC Obdélník
40-20-6

Značka - název	B&BC Čtverec 30-30-4	B&BC Čtverec 40-40-4,5	B&BC Čtverec 40-40-6	B&BC Čtverec 50-50-5	B&BC Obdélník 40-20-6
rozměry d x š x v (mm)	300 x 300 x 40	400 x 400 x 45	400 x 400 x 60	500 x 500 x 50	400 x 200 x 60
počet ks/m ²	11,1	6,25	6,25	4	12,5
hmotnost kg/m ²	77,7	92	128	120	128
hmotnost kg/pal	1008	1413	1475	720	1475
množství m ² /pal	12,97	15,36	11,52	6	11,52
množství m ² na kamion 24t	298,31	245,76	184,32	168	184,32
MJ	m ²	m ²	m ²	m ²	m ²

cena v Kč/MJ v prodejních skladech bez DPH, cena v Kč/MJ závod Zbůch bez DPH

povrch jemný, přírodní	236,-	239,-	254,-	304,-	236,-
	223,-	223,-	232,-	280,-	214,-

Systém značení: **B&BC Čtverec 30-30-4**
B&BC Čtverec - název výrobku - dlažby
30-30-4 - čísla udávající šířku-délku-výšku dlažby v cm

- další barevné provedení a nadstandardní povrchy na dotaz
- výše uvedené dlažby nejsou určeny na pokládku na terče



Zatravnovací a vegetační dlažby



B&BC Vegetační tvárnice 20



B&BC Zatravnovací tvárnice 8



B&BC Zatravnovací tvárnice 10



B&BC Historie GRASS 8

Značka-název	B&BC Vegetační tvárnice 20	B&BC Zatravnovací tvárnice 8	B&BC Zatravnovací tvárnice 10	B&BC Historie GRASS 8
rozměry d x š x v (mm)	800 x 600 x 200	600 x 400 x 80	600 x 400 x 100	240 x 160 x 80
počet ks/m ²	2,08	4,17	4,17	26,04
hmotnost kg/MJ	322	108	138	140
hmotnost kg/pal	1240	1040	1056	1348
množství MJ/pal	8	40	32	9,60
množství MJ na kamion 24t	152	920	704	134,40
MJ	ks	ks	ks	m ²

cena v Kč/MJ v prodejních skladech bez DPH, cena v Kč/MJ závod Zbůch bez DPH

přírodní	349,-	69,-	84,-	321,-
	323,-	65,-	78,-	295,-
okrová, karamel červená	472,-	99,-	117,-	395,-
	446,-	95,-	111,-	369,-

Systém značení: **B&BC Vegetační tvárnice 20**
B&BC Vegetační tvárnice - název výrobku - dlažby
20 - číslo udává výšku dlažby v cm



Speciální a designové dlažby



Značka-název	B&BC Kosočtverec 6	B&BC Šestihran 6	B&BC Tria 6	B&BC Kvarta 8	B&BC Sexta 8 R	B&BC Historie I 6
rozměry d x š x v (mm)	244x145x60	228x197x60	210 x 140 x 60 140 x 70 x 60 140 x 140 x 60	210x140x80 280x210x80 140x140x80 140x70x80	500x160x80 500x110x80 400x160x80 400x110x80 300x160x80 300x110x80	160 x 160 x 60
počet ks/m ²	54	29	-	-	-	39
hmotnost kg/m ²	128	128	130	183	183	133
hmotnost kg/pal	1214	1152	1342	1830	1690	1440
množství m ² /pal	9,48	9	10,32	10	9,12	10,8
množství m ² na kamion 24t	180,12	180,00	175,44	130,00	127,68	172,80
MJ	m ²	m ²	m ²	m ²	m ²	m ²

cena v Kč/MJ v prodejních skladech bez DPH, cena v Kč/MJ závod Zbůch bez DPH

povrch	přírodní	249,-	255,-	240,-	277,-	320,-	253,-
		227,-	233,-	217,-	246,-	289,-	230,-
okrová, karamel červená		317,-	324,-	309,-	346,-		321,-
		295,-	302,-	286,-	315,-		298,-
bílá, žlutá Colormix 5,9		375,-	383,-	366,-	405,-	461,-	379,-
		353,-	361,-	343,-	374,-	430,-	356,-
Colormix 1,3		346,-	354,-	337,-	375,-	412,-	350,-
		324,-	332,-	314,-	344,-	381,-	327,-
přírodní		277,-	283,-	268,-	332,-		272,-
		255,-	261,-	245,-	301,-		257,-
okrová, karamel červená		346,-	354,-	337,-	375,-		354,-
		324,-	332,-	314,-	344,-		331,-
bílá, žlutá Colormix 4,8		404,-	412,-	395,-	433,-		407,-
		382,-	390,-	372,-	402,-		384,-
Colormix 1,3		375,-	383,-	366,-	405,-		379,-
		353,-	361,-	343,-	374,-		356,-
přírodní		318,-	324,-	310,-			
		296,-	302,-	287,-			
okrová, karamel červená		390,-	397,-	380,-			
		368,-	375,-	357,-			
bílá žlutá		447,-	455,-	438,-			
		425,-	433,-	415,-			
okrová, karamel červená				497,-			
				474,-			
Colormix 1,3				518,-	555,-		
				495,-	524,-		
okrová, karamel červená				497,-			
				474,-			
Colormix 1,3							

Systém značení: B&BC Kosočtverec 6

B&BC Kosočtverec - název výrobku - dlažby

6 - číslo udává výšku dlažby v cm

- u dlažby Tria, Kvarta a Sexta není možné koupit jednotlivé kostky zvlášť - prodej po ucelených vrstvách

Speciální a designové dlažby



B&BC
Historie I 8



B&BC
Historie II 6



B&BC
Historie II 8



B&BC
Historie III 6



B&BC
Historie III 8

Značka-název	B&BC Historie I 8	B&BC Historie II 6	B&BC Historie II 8	B&BC Historie III 6	B&BC Historie III 8
rozměry d x š x v (mm)	160 x 160 x 80	240 x 160 x 60	240 x 160 x 80	160 x 80 x 60	160 x 80 x 80
počet ks/m ²	39	26	26	78	78
hmotnost kg/m ²	175	133	175	133	175
hmotnost kg/pal	1575	1530	1650	1440	1575
množství m ² /pal	9	11,52	9,6	10,8	9
množství m ² na kamion 24t	135,0	184,32	134,40	172,80	135,00
MJ	m ²	m ²	m ²	m ²	m ²

cena v Kč/MJ v prodejních skladech bez DPH, cena v Kč/MJ závod Zbůch bez DPH

povrch JEMNÝ	přírodní	341,-	252,-	341,-	253,-	341,-
		311,-	230,-	311,-	230,-	311,-
okrová, karamel červená	412,-	320,-	412,-	321,-	412,-	
	382,-	298,-	382,-	298,-	382,-	
bílá, žlutá Colormix 4,8	470,-	378,-	470,-	379,-	470,-	
	440,-	356,-	440,-	356,-	440,-	
Colormix 1,3	442,-	349,-	442,-	350,-	442,-	
	412,-	327,-	412,-	327,-	412,-	
povrch POLOHRUBÝ	přírodní	368,-	279,-	368,-	279,-	368,-
		338,-	257,-	338,-	257,-	338,-
okrová, karamel červená	442,-	349,-	442,-	349,-	442,-	
	412,-	327,-	412,-	327,-	412,-	
bílá, žlutá Colormix 4,8	499,-	406,-	499,-	407,-	499,-	
	469,-	384,-	469,-	384,-	469,-	
Colormix 1,3	470,-	378,-	470,-	379,-	470,-	
	440,-	356,-	440,-	356,-	440,-	

Systém značení: **B&BC Historie II 6**
B&BC Historie II - název výrobku - dlažby
6 - číslo udává výšku dlažby v cm

- dlažby B&BC Historie I, II, III lze mezi sebou kombinovat

Dlažby a žlaby

Doplňky dlažeb

Značka-název	B&BC Krajník 25	B&BC Krajník 50	B&BC Příložná deska
rozměry d x š x v (mm)	250 x 125x100	500 x 250 x 100	500 x 250 x 100
počet ks/m ²	32	8	8
hmotnost kg/m ²	225	225	225
hmotnost kg/pal	1512	1344	1344
množství MJ/pal	6,72	6	48
množství MJ na kamion 24t	100,8	102	816
MJ	m ²	m ²	ks

cena v Kč/MJ v prodejních skladech bez DPH

cena v Kč/MJ závod Zbůch bez DPH

Kč/MJ	379,-	379,-	50,-
		339,-	339,-



B&BC
Krajník 25



B&BC
Krajník 50



B&BC
Příložná deska

Systém značení: **B&BC Krajník 25**
B&BC Krajník - název výrobku
25 - číslo udává délku dlažby v cm

Kabelové žlaby

		Kabelový žlab ZK1	Krycí deska DK1	Kabelový žlab ZK2	Krycí deska DK2	Kabelový žlab ZK3	Krycí deska DK3
Značka-název ZBOŽÍ		Kabelový žlab ZK1	Krycí deska DK1	Kabelový žlab ZK2	Krycí deska DK2	Kabelový žlab ZK3	Krycí deska DK3
rozměry (mm)	délka	1000	500	500	500	500	500
	šířka	185-100	170-100	250-146	230-154	330-200	310-210
	výška	100	35	165	45	220	55
počet ks/pal		30	140	40	100	24	50
hmotnost kg/ks		32	8,8	28,5	11,2	47	19
hmotnost kg/pal		960	1232	1140	1120	1128	950
množství MJ na kamion 24t		750	2660	840	2100	480	1250
MJ		ks	ks	ks	ks	ks	ks

cena v Kč/MJ v prodejních skladech bez DPH, **cena v Kč/MJ závod Zbůch bez DPH**

Kč / MJ	191,-	38,-	168,-	50,-	290,-	124,-
		181,-	35,-	161,-	45,-	276,-

Odvodňovací žlaby

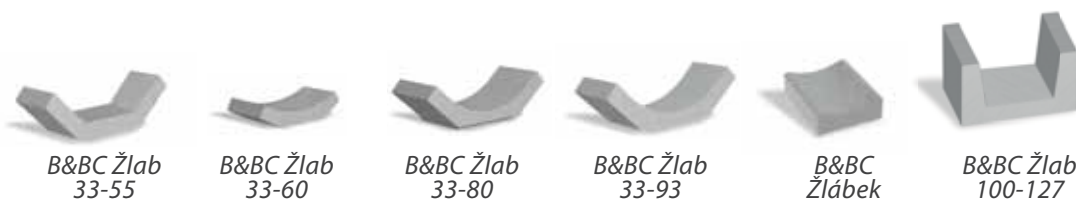

Značka-název		B&BC Žlab 33-55	B&BC Žlab 33-60	B&BC Žlab 33-80	B&BC Žlab 33-93	B&BC Žlábek	B&BC Žlab 100-127
rozměry (mm)	délka	330	330	330	330	250	1000
	šířka	545	590	800	928	210	1270
	výška	165	75	205	205	20	800
	tloušťka	80	80	100	100	60	100
počet ks/pal		18	24	12	12	99	1
hmotnost kg/ks		49	44	85	88	8	1350
hmotnost kg/pal		882	1056	1020	1060	792	1350
množství MJ na kamion 24t		486	528	276	264	2970	17
MJ		ks	ks	ks	ks	ks	ks

cena v Kč/MJ v prodejních skladech bez DPH, cena v Kč/MJ závod Zbůch bez DPH

přírodní	92,-	76,-	159,-	166,-	51,-	6 346,-
	81,-	68,-	144,-	150,-	50,-	6 022,-
okrová, karamel červená						

Značka-název		B&BC Žlab J 249 - 72	B&BC Deska krycí pro žlab J
rozměry (mm)	délka	2490	249
	šířka	720	600
	výška	900 / 1400	-
	tloušťka	135	60 / 80
počet ks/pal		volně	60
hmotnost kg/ks		2000	25
hmotnost kg/pal		-	1500
množství MJ na kamion 24t		10	960
MJ		ks	ks

cena v Kč/MJ v prodejních skladech bez DPH, cena v Kč/MJ závod Zbůch bez DPH

Kč / MJ	-	-
	6 313,-	117,-



B&BC Žlab J 249 - 72



B&BC Deska krycí pro žlab J

Systém značení: **B&BC Žlab 33-60**
B&BC Žlab - název výrobku
33-60 - čísla udávají délku - šířku žlabu v cm
 - doporučujeme použít příložnou desku - viz. doplňky dlažeb strana 22

Obrubníky silniční



B&BC
ABO 15-30



B&BC
ABO 15-30 P



B&BC
ABO 15-25



B&BC
ABO 15-25 P



B&BC ABO
15-25 rohový
vnější



B&BC ABO
15-25 rohový
vnitřní

Značka - název		B&BC ABO 15-30	B&BC ABO 15-30 P	B&BC ABO 15-25	B&BC ABO 15-25 P	B&BC ABO 15-25 rohový vnější	B&BC ABO 15-25 rohový vnitřní
rozměry (mm)	délka	1000	500	1000	500	400/400	400/400
	šířka	150	150	150	150	150	150
	výška	300	300	250	250	250	250
počet ks/pal		15	30	15	30	16	16
hmotnost kg/ks		102	51	83	40	52	52
hmotnost kg/pal		1530	1530	1260	1200	832	832
množství MJ na kamion 24t		225	450	270	600	448	448
MJ		ks	ks	ks	ks	ks	ks

cena v Kč/MJ v prodejních skladech bez DPH, cena v Kč/MJ závod Zbůch bez DPH

přírodní	160,-	106,-	119,-	102,-	439,-	439,-
	142,-	97,-	104,-	95,-	427,-	427,-
okrová, karamel červená	229,-	160,-	195,-	142,-	533,-	533,-
	211,-	151,-	180,-	135,-	521,-	521,-



B&BC ABO
15-25/15
přechodový levý



B&BC ABO
15-25/15
přechodový pravý



B&BC ABO
15-25 R3
obloukový vnější



B&BC ABO
15-25 R2
obloukový vnější



B&BC ABO
15-25 R1
obloukový vnější



B&BC ABO
15-25 R0,5
obloukový vnější

Značka - název		B&BC ABO 15-25/15 přechodový levý	B&BC ABO 15-25/15 přechodový pravý	B&BC ABO 15-25 R3 obloukový vnější (24ks do kruhu)	B&BC ABO 15-25 R2 obloukový vnější (16ks do kruhu)	B&BC ABO 15-25 R1 obloukový vnější (8ks do kruhu)	B&BC ABO 15-25 R0,5 obloukový vnější (4ks do kruhu)
rozměry (mm)	délka	1000	1000	780 *	780 *	780 *	780 *
	šířka	150	150	150	150	150	150
	výška	150/250	150/250	250	250	250	250
počet ks/pal		4L+4P		9	9	9	9
hmotnost kg/ks		70	70	65	60	58	53
hmotnost kg/pal		560	560	585	540	522	477
množství MJ na kamion 24t		120+120	120+120	270	270	270	270
MJ		ks	ks	ks	ks	ks	ks

cena v Kč/MJ v prodejních skladech bez DPH, cena v Kč/MJ závod Zbůch bez DPH

přírodní	389,-	389,-	381,-	358,-	347,-	336,-
	372,-	372,-	361,-	339,-	333,-	324,-
okrová, karamel červená	414,-	414,-	439,-	407,-	396,-	405,-
	397,-	397,-	424,-	393,-	382,-	393,-

Obrubníky silniční



Značka - název		B&BC ABO 15-25 R1 obloukový vnitřní (8ks do kruhu)	B&BC ABO 15-25 R0,5 obloukový vnitřní (4ks do kruhu)	B&BC ABO 15-15 nájezdový	B&BC ABO 30-10/19,5 kruhový objezd	B&BC ABO 30-10/19,5 R0,5 kruhový objezd	B&BC ABO 30-10/19,5 R1,0 kruhový objezd
rozměry (mm)	délka	780 *	780 *	1000	600	262	514
	šířka	150	150	150	300	300	300
	výška	250	250	150	100/195	100/195	100/195
počet ks/pal		9	9	15	16	12	6
hmotnost kg/ks		68	72	53	65	20	48
hmotnost kg/pal		612	648	795	1040	240	288
množství MJ na kamion 24t		270	270	450	368	360	180
MJ		ks	ks	ks	ks	ks	ks

cena v Kč/MJ v prodejních skladech bez DPH, cena v Kč/MJ závod Zbůch bez DPH

přírodní	347,-	336,-	119,-	341,-	263,-	323,-
	333,-	324,-	110,-	330,-	252,-	301,-
okrová, karamel červená	396,-	387,-	141,-			
	382,-	373,-	132,-			

Systém značení: **B&BC ABO 15-30 P**
B&BC ABO - název výrobku
15-30 - čísla udávají šířku - výšku obrubníku v cm
P - poslední písmeno uvádí další vlastnosti výrobku
 - P = poloviční délka
 - R3 - poloměr oblouku 3 m - 24 do kruhu
 - R2 - poloměr oblouku 2 m - 16 ks do kruhu
 - R1 - poloměr oblouku 1 m - 8 ks do kruhu
 - R0,5 - poloměr oblouku 0,5 m - 4 ks do kruhu
 - * délka vnějšího oblouku

- doporučujeme použít přídlažbu - viz. doplňky dlažeb strana 22



Obrubníky parkové a sadové



B&BC
ABO 10-25
rovný



B&BC
ABO 10-25
zkosený



B&BC
ABO 5-15



B&BC
ABO 5-20



B&BC
ABO 5-20 P

Značka - název		B&BC ABO 10-25 rovný	B&BC ABO 10-25 zkosený	B&BC ABO 5-15	B&BC ABO 5-20	B&BC ABO 5-20 P
rozměry (mm)	délka	1000	1000	500	1000	500
	šířka	100	100	50	50	50
	výška	250	250	150	200	200
počet ks/pal		18	18	120	45	90
hmotnost kg/ks		54	54	8,5	21	10,5
hmotnost kg/pal		972	972	1020	945	945
množství MJ na kamion 24t		432	432	2760	1125	2160
MJ		ks	ks	ks	ks	ks

cena v Kč/MJ v prodejních skladech bez DPH, cena v Kč/MJ závod Zbůch bez DPH

přírodní	106,-	104,-	33,-	51,-	36,-
	97,-	95,-	32,-	47,-	34,-
okrová, karamel červená	184,-	183,-	61,-	79,-	69,-
	175,-	174,-	60,-	75,-	67,-

Systém značení: **B&BC ABO 10-25 P**
B&BC ABO - název výrobku
10-25 - čísla udávají šířku - výšku obrubníku v cm
P - poslední písmeno uvádí další vlastnosti výrobku
 - P = poloviční délka

- doporučujeme použít přídlažbu - viz. doplňky dlažeb strana 22



Obrubníky

Obrubníky parkové a sadové



B&BC
ABO 5-25



B&BC
ABO 5-25 P



B&BC
ABO 8-25



B&BC ABO
8-25 rohový
vnitřní



B&BC ABO
8-25 rohový
vnější



B&BC
ABO 8-25 P

Značka - název		B&BC ABO 5-25	B&BC ABO 5-25 P	B&BC ABO 8-25	B&BC ABO 8-25 rohový vnitřní	B&BC ABO 8-25 rohový vnější	B&BC ABO 8-25 P
rozměry (mm)	délka	1000	500	1000	250/250	250/250	496
	šířka	50	50	80	80	80	80
	výška	250	250	250	250	250	250
počet ks/pal		45	90	30	54	54	60
hmotnost kg/ks		28	14	44,5	18,5	18,5	22
hmotnost kg/pal		1260	1260	1335	999	999	1320
množství MJ na kamion 24t		855	1710	510	1296	1296	1080
MJ		ks	ks	ks	ks	ks	ks

cena v Kč/MJ v prodejních skladech bez DPH, cena v Kč/MJ závod Zbůch bez DPH

přírodní	59,-	39,-	96,-	221,-	221,-	64,-
	54,-	37,-	88,-	213,-	213,-	60,-
okrová, karamel červená	93,-	76,-	127,-	411,-	411,-	88,-
	88,-	74,-	119,-	402,-	402,-	84,-

Systém značení: **B&BC ABO 5-25 P**
B&BC ABO - název výrobku
5-25 - čísla udávají šířku - výšku obrubníku v cm
P - poslední písmeno uvádí další vlastnosti výrobku
 - P = poloviční délka

- doporučujeme použít přídlažbu - viz. doplňky dlažeb strana 22



Silniční panely pro zatížení 60t a 30t



Značka - název		B&BC panel silniční 300-120-21,5	B&BC panel silniční 300-200-21,5	B&BC panel silniční 300-120-15	B&BC panel silniční 150-120-15	B&BC panel silniční 300-200-15	B&BC panel silniční 300-100-15
rozměry (mm)	délka	3000	3000	3000	1500	3000	3000
	šířka	1200	2000	1200	1200	2000	1000
	tloušťka	215	215	150	150	150	150
dovolené zatížení panelů		60 t	60 t	30 t	30 t	30 t	30 t
počet m ² /ks		3,6	6	3,6	1,8	6	3
hmotnost kg/ks		1908	2999	1310	655	2100	1050
množství MJ na kamion 24t		12	8	18	36	10	20
MJ		ks	ks	ks	ks	ks	ks

cena v Kč/MJ v prodejních skladech bez DPH, cena v Kč/MJ závod Zbůch bez DPH

Kč/MJ	-	-	-	-	-	-
Kč/MJ	3 708,-	6 933,-	3 430,-	2 640,-	5 782,-	3 232,-

Panely pro zatížení do 3t

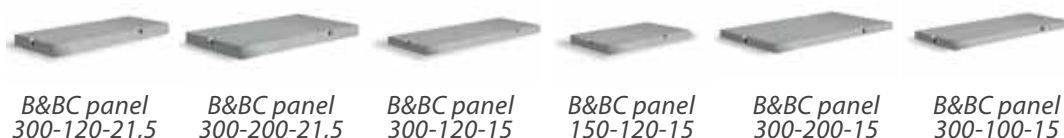

Značka - název		B&BC panel 300-120-21,5	B&BC panel 300-200-21,5	B&BC panel 300-120-15	B&BC panel 150-120-15	B&BC panel 300-200-15	B&BC panel 300-100-15
rozměry (mm)	délka	3000	3000	3000	1500	3000	3000
	šířka	1200	2000	1200	1200	2000	1000
	tloušťka	215	215	150	150	150	150
dovolené zatížení panelů		3 t	3 t	3 t	3 t	3 t	3 t
počet m ² /ks		3,6	6	3,6	1,8	6	3
hmotnost kg/ks		1850	2950	1260	640	2100	1050
množství MJ na kamion 24t		12	8	18	36	10	20
MJ		ks	ks	ks	ks	ks	ks

cena v Kč/MJ v prodejních skladech bez DPH, cena v Kč/MJ závod Zbůch bez DPH

Kč/MJ	-	-	-	-	-	-
Kč/MJ	3 209,-	5 561,-	2 751,-	2 129,-	4 820,-	2 674,-

Systém značení: **B&BC panel silniční 300-120-21,5**
 B&BC panel silniční - název výrobku
 300-120-21,5 - čísla udávají délku / šířku / tloušťku panelu v cm

Stropní panely

Stropní desky PZD

B&BC PZD 13



B&BC PZD 7



B&BC PZD 10



Značka - název		B&BC PZD 240-58-13	B&BC PZD 270-58-13	B&BC PZD 300-58-13	B&BC PZD 330-58-13	B&BC PZD 60-34-7	B&BC PZD 75-34-7	B&BC PZD 90-34-7
rozměry (v mm)	délka	2390	2690	2990	3290	590	740	890
	šířka	580	580	580	580	340	340	340
	tloušťka	130	130	130	130	70	70	70
světlost		2110	2410	2710	3010	460	610	760
počet ks/pal		volně	volně	volně	volně	30	30	30
objem m ³		0,175	0,197	0,22	0,242	0,014	0,018	0,021
hmotnost kg/ks		438	493	550	605	35	44	53
množství MJ na kamion 24t		54	48	43	39	660	540	450
MJ		ks	ks	ks	ks	ks	ks	ks

cena v Kč/MJ v prodejních skladech bez DPH, cena v Kč/MJ závod Zbůch bez DPH

Kč/MJ	-	-	-	-	188,-	239,-	248,-
Kč/MJ	1 303,-	1 366,-	1 425,-	1 583,-	182,-	232,-	239,-

Značka - název		B&BC PZD 105-34-7	B&BC PZD 120-34-7	B&BC PZD 150-34-7	B&BC PZD 180-34-7	B&BC PZD 210-34-7	B&BC PZD 60-29-10	B&BC PZD 150-29-10
rozměry (v mm)	délka	1040	1190	1490	1790	2090	590	1490
	šířka	340	340	340	340	340	290	290
	tloušťka	70	70	70	70	70	100	100
světlost		910	920	1220	1520	1820	460	1220
počet ks/pal		24	24	volně	volně	volně	30	volně
objem m ³		0,025	0,029	0,036	0,043	0,05	0,017	0,043
hmotnost kg/ks		62	72	90	103	120	37	107
množství MJ na kamion 24t		375	325	266	233	200	660	216
MJ		ks	ks	ks	ks	ks	ks	ks

cena v Kč/MJ v prodejních skladech bez DPH, cena v Kč/MJ závod Zbůch bez DPH

Kč/MJ	338,-	389,-	470,-	-	-	166,-	411,-
Kč/MJ	327,-	377,-	449,-	488,-	547,-	160,-	386,-

Systém značení: **B&BC PZD 240-58-13**
B&BC PZD - název výrobku
240-58-13 - čísla udávají délku- šířku - tloušťku panelu v cm

Stropní desky PZD

B&BC PZD 13



B&BC PZD 7



B&BC PZD 10



Značka - název		B&BC PZD 180-29-10	B&BC PZD 210-29-10	B&BC PZD 240-29-10	B&BC PZD 270-29-10	B&BC PZD 300-29-10	B&BC PZD 330-29-10
rozměry (v mm)	délka	1790	2090	2390	2690	2990	3290
	šířka	290	290	290	290	290	290
	tloušťka	100	100	100	100	100	100
světlost		1520	1720	2110	2410	2710	3010
počet ks/pal		volně	volně	volně	volně	volně	volně
objem m ³		0,052	0,06	0,069	0,078	0,087	0,095
hmotnost kg/ks		130	165	173	195	218	238
množství MJ na kamion 24t		184	145	138	123	110	101
MJ		ks	ks	ks	ks	ks	ks

cena v Kč/MJ v prodejních skladech bez DPH, cena v Kč/MJ závod Zbůch bez DPH

Kč/MJ	-	-	-	-	-	-
Kč/MJ	421,-	435,-	627,-	700,-	845,-	1 007,-

Systém značení: **B&BC PZD 240-29-10**
B&BC PZD - název výrobku
240-29-10 - čísla udávají délku / šířku / tloušťku panelu v cm

B&BC Filigránové panely

Výrobní možnosti:	Zajišťujeme a dodáváme:	Podklady pro zpracování cenové nabídky:	Orientační cena:
max. délka - 8,20 m max. šířka - 2,70 m tloušťka - 0,065 m	Statický výpočet Výrobu horní výztuže Výrobu panelů Dopravu na stavbu	Půdorys podlaží objektu pro zastropení Půdorys krovu Podélný a příčný řez objektem	od 650,- Kč/ m² , závisí na členitosti půdorysu podlaží

cena v Kč/MJ závod Zbůch bez DPH

Základové konstrukce

Tvárnice základové



B&BC
ZBT 15

B&BC
ZBT 20

B&BC
ZBT 30

B&BC
ZBT 40

B&BC
ZBT 50

Značka - název		B&BC ZBT 15	B&BC ZBT 20	B&BC ZBT 30	B&BC ZBT 40	B&BC ZBT 50
rozměry (v mm)	délka	500	500	500	500	400
	šířka	150	200	300	400	500
	výška	250	250	250	250	250
počet ks/m ³		53,34	40	26,67	20	20
počet ks/m ² svislé plochy		8	8	8	8	10
počet ks/pal		50	40	30	20	20
hmotnost kg/ks		24	26	30	33	33
hmotnost kg/pal		1200	1040	900	660	660
množství MJ na kamion 24t		1000	920	780	620	620
MJ		ks	ks	ks	ks	ks

cena v Kč/MJ v prodejních skladech bez DPH, cena v Kč/MJ závod Zbůch bez DPH

Kč/MJ	37,-	39,-	48,-	57,-	66,-
Kč/MJ	33,-	35,-	43,-	51,-	60,-

Systém značení: **B&BC ZBT 15**
B&BC ZBT - název výrobku
15 - číslo udává šířku tvarovky v cm



Ploty z tvarovek

Štípané tvarovky

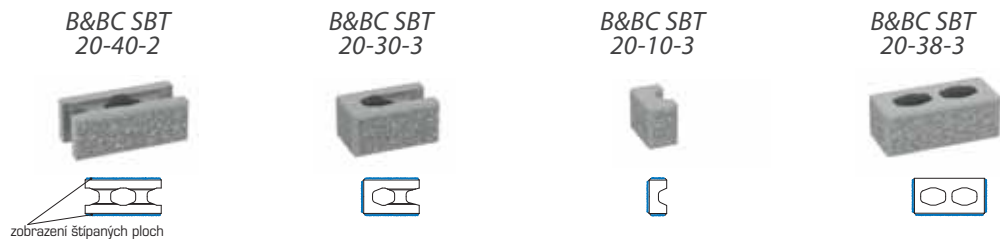

dvoustranně štípané

Značka - název		B&BC SBT 20-40-2	B&BC SBT 20-30-3	B&BC SBT 20-10-3	B&BC SBT 20-38-3
rozměry (mm)	délka	400	300	100	380
	šířka	190	190	190	190
	výška	150	150	150	150
množství ks/pal	72	72+72°		72	
hmotnost kg/ks	19	14,5	5	19,5	
hmotnost kg/pal	1368	1404	1404	1404	
množství MJ na kamion 24t	1224	1224+1224°		1224	
MJ	ks	ks	ks	ks	

cena v Kč/MJ v prodejních skladech bez DPH, cena v Kč/MJ závod Zbůch bez DPH

cena za 1 ks	přírodní	63,-	63,-	37,-	99,-
		60,-	60,-	34,-	96,-
	červená, okrová, karamel	72,-	83,-	47,-	111,-
		69,-	80,-	44,-	108,-
	melír 3,4	90,-	91,-	50,-	114,-
		87,-	88,-	47,-	111,-
	GRANIT	109,-	112,-	57,-	136,-
		106,-	109,-	54,-	133,-
cena za 1 m ²	přírodní	1 045,80			
		996,-			
	okrová, karamel, červená	1 195,20			
		1 145,40			
	melír 3,4	1 494,-			
		1 444,20			
	GRANIT	1 809,40			
		1 759,60			

Systém značení: **B&BC SBT 20-40-2**

B&BC SBT SBT = štípaná betonová tvarovka

20-40-2 - čísla udávají šířku - délku v cm - počet štípaných stran tvarovky

* tvarovky B&BC SBT 20-10-2 a B&BC SBT 20-30-2 jsou baleny společně na paletě v poměru 1:1 (á 72 ks od jednotlivého druhu); vždy jen levé, nebo jen pravé na paletě

° tvarovky B&BC SBT 20-10-3 a B&BC SBT 20-30-3 jsou baleny společně na paletě v poměru 1:1

Ploty z tvarovek

Hladké tvarovky



B&BC HBT
20-40 PR



B&BC HBT
20-40 K



B&BC HBT
20-20 KP



B&BC HBT
20-40 SL

Značka-název		B&BC HBT 20-40 PR	B&BC HBT 20-40 K	B&BC HBT 20-20 KP	B&BC HBT 20-40 SL
rozměry (mm)	délka	400	400	200	400
	šířka	200	200	200	200
	výška	150	150	150	150
množství ks/pal		72	48+48*		72
hmotnost kg/ks		13,5	13,5	8	14
hmotnost kg/pal		972	1032	1032	1008
množství MJ na kamion 24t		1728	2112*		1656
MJ		ks	ks	ks	ks

cena v Kč/MJ v prodejních skladech bez DPH, cena v Kč/MJ závod Zbůch bez DPH

cena za 1ks	přírodní	56,-	56,-	56,-	58,-
		51,-	51,-	51,-	56,-
	červená, okrová, karamel	71,-	71,-	71,-	73,-
		66,-	66,-	66,-	71,-
cena za 1 m ²	přírodní	929,60			
		846,60			
	červená, okrová, karamel	1 178,60			
		1 095,60			

Systém značení: **B&BC HBT 20-40 PR**
B&BC HBT HBT = hladká betonová tvarovka
20-40 - čísla udávají šířku - délku tvarovky v cm
PR - poslední písmeno uvádí další vlastnosti výrobku
 - PR - průběžná, K - koncová, KP - koncová půlka, SL - sloupová

* Tvarovka krajová B&BC HBT40-20 K a B&BC HB 20-20 KP jsou baleny společně na paletě á 48 ks od jednotlivého druhu.

Ploty z tvarovek

Stříšky pro oplocení



B&BC Stříška
PSS 30-20

B&BC Stříška
SHS 50-50

B&BC Stříška
SHH 50-50

B&BC Stříška
PSH 30-20 R

Značka-název		B&BC Stříška PSS 30-20	B&BC Stříška SHS 50-50	B&BC Stříška SHH 50-50	B&BC Stříška PSH 30-20 R
rozměry (mm)	délka	200	500	500	200
	šířka	300	500	500	300
	výška	56	55	55	60
množství ks/pal		168	30	30	96
hmotnost kg/ks		6,6	29,5	29,5	8
hmotnost kg/pal		1109	885	885	768
množství MJ na kamion 24t		3528	810	810	2880
MJ		ks	ks	ks	ks

cena v Kč/MJ v prodejních skladech bez DPH, cena v Kč/MJ závod Zbůch bez DPH

přírodní	55,-	340,-	196,-	55,-
	54,-	335,-	191,-	54,-
okrová, karamel, červená	67,-	413,-	218,-	61,-
	66,-	408,-	213,-	60,-
melír 3,4	71,-	430,-	222,-	
	70,-	425,-	217,-	
GRANIT	78,-	611,-	315,-	
	77,-	606,-	310,-	

Systém značení: **B&BC Stříška PSS 30-20 R**

B&BC Stříška PSS PSS - plotová stříška štípaná, PSH - plotová stříška hladká
SHH - sloupová hlavice hladká, SHS - sloupová hlavice štípaná

30-20 - čísla udávají šířku - délku stříšky v cm

R - poslední písmeno uvádí další vlastnosti výrobku

- R - rovná stříška

Ploty panelové a podhrabové desky

Sloupky pro plotové panely

Značka-název		B&BC Sloupek PS 400-25	B&BC Sloupek PS 450-25
rozměry (mm)	výška	4000	4500
	šířka	250	250
	tloušťka	290	290
množství ks/pal		volně	volně
hmotnost kg/ks		505	570
množství MJ na kamion 24t		47	42
MJ		ks	ks

cena v Kč/MJ v prodejních skladech bez DPH

cena v Kč/MJ závod Zbůch bez DPH

Kč/MJ	-	-
		4 752,-

Systém značení: *B&BC Sloupek PS 400 - 25*
B&BC Sloupek PS - název výrobku, *PS* - plotový sloupek
400 - 25 - čísla udávají délku - šířku sloupku v cm



*B&BC Sloupek
PS 400-25*

*B&BC Sloupek
PS 450-25*

Plotové panely

Značka-název		B&BC Panel PP 343-262	B&BC Panel PP 343-70
rozměry (mm)	délka	3430	3430
	výška	2620	700
	tloušťka	100	100
množství ks/pal		volně	volně
hmotnost kg/ks		2250	605
množství MJ na kamion 24t		10	16
MJ		ks	ks

cena v Kč/MJ v prodejních skladech bez DPH

cena v Kč/MJ závod Zbůch bez DPH

Kč/MJ	-	-
		7 348,-

Systém značení: *B&BC Panel PP 343-262*
B&BC Panel PP - název výrobku, *PP* - panel plotový
343-262 - čísla udávají délku-výšku panelu v cm



*B&BC Panel
PP 343-262*



*B&BC Panel
PP 343-70*

Ploty panelové a podhrabové desky

Podhrabové desky



B&BC Deska POD 295-20



B&BC Deska POD 245-20



B&BC Deska POD 245-30

Značka-název		B&BC Deska POD 295-20	B&BC Deska POD 295-30	B&BC Deska POD 250-20	B&BC Deska POD 250-30	B&BC Deska POD 245-20	B&BC Deska POD 245-30
rozměry (mm)	délka	2950	2950	2500	2500	2450	2450
	výška	200	300	200	300	200	300
	tloušťka	50	50	50	50	50	50
množství ks/pal		10	10	10	10	10	10
hmotnost kg/ks		75	103	60	88	58	85
množství MJ na kamion 24t		120	120	120	120	120	120
MJ		ks	ks	ks	ks	ks	ks

cena v Kč/MJ v prodejních skladech bez DPH, cena v Kč/MJ závod Zbůch bez DPH

Kč/MJ	412,-	472,-	393,-	451,-	391,-	447,-
	379,-	439,-	360,-	418,-	358,-	414,-

Systém značení: **B&BC Deska POD 295-20**
 B&BC Deska POD - název výrobku, POD - podhrabová deska
 295-20 - čísla udávají délku-výšku desky v cm

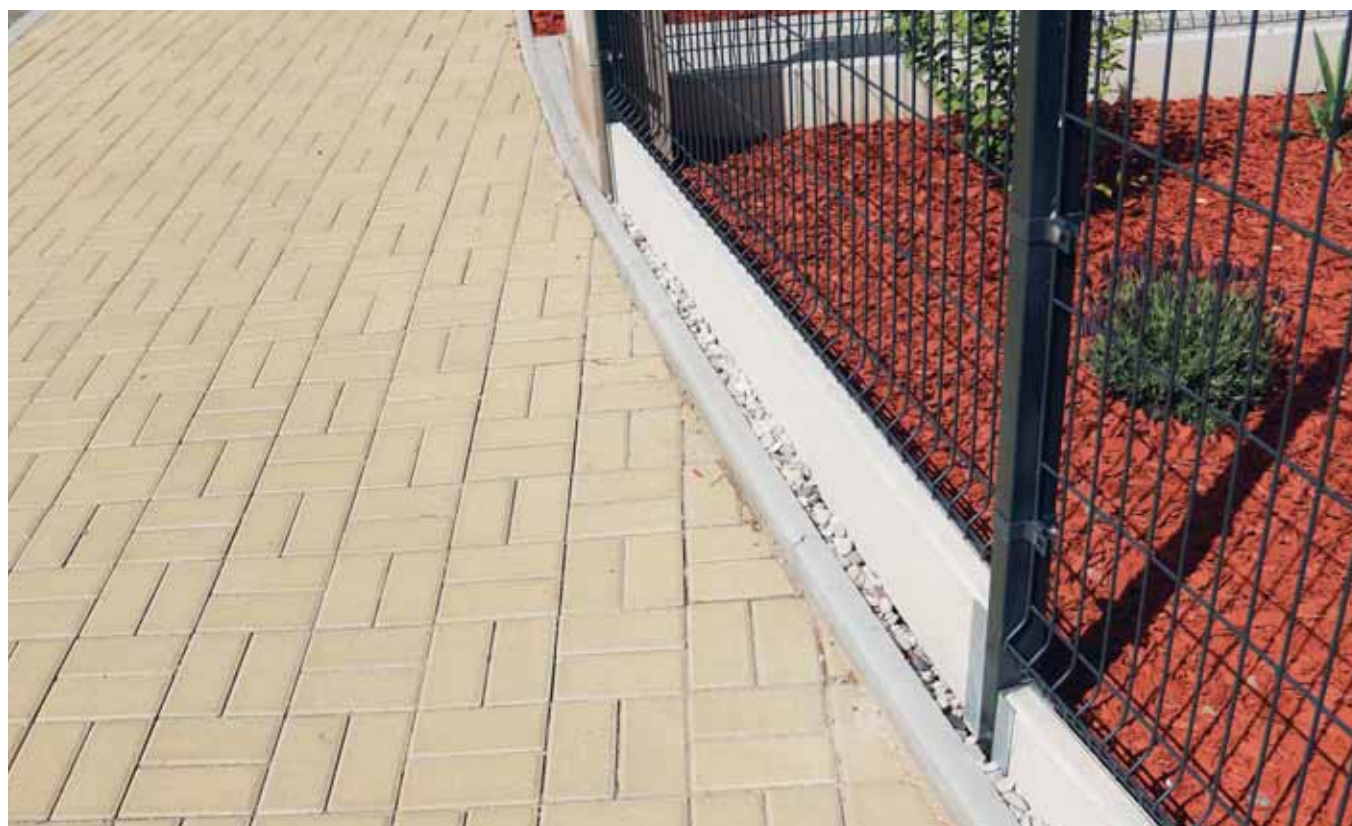

Palisády a blok

Palisády a blok

Značka-název		B&BC Palisáda 12-12-40 H	B&BC Palisáda 12-8-40 S	B&BC Blok 85-50-15
rozměry (mm)	délka	120	80/120	850
	šířka	120	120	500
	výška	400	400	150
množství ks/pal		48	72	10
hmotnost kg/ks		11	10,8	150
hmotnost kg/pal		528	778	1500
množství MJ na kamion 24t		1440	2160	160
MJ		ks	ks	ks

cena v Kč/MJ v prodejních skladech bez DPH

cena v Kč/MJ závod Zbůch bez DPH

přírodní	38,-	51,-	330,-
	35,-	49,-	305,-
karamel, červená	46,-	89,-	
	43,-	87,-	
melír 3,4		101,-	
		99,-	
GRANIT		113,-	
		111,-	

Systém značení: **B&BC Palisáda 12-12-40 H**

B&BC Palisáda - název výrobku

12-12-40 - čísla udávají délku - šířku - výšku prvku v cm

H - poslední písmeno uvádí další vlastnosti výrobku

- **H** - hladká paliáda, **S** - štípaná palisáda

B&BC Palisáda 12-12-40 H



B&BC Palisáda 12-8-40 S



B&BC Blok 85-50-15



Prvky pro opěrné stěny a svahy

Opěrné stěny

Značka-název		B&BC Opěrný blok	B&BC Opěrný blok 1/2	B&BC Opěrný blok 3/4	B&BC Opěrný blok střeška
rozměry (mm)	délka	1600	800	1200	1600
	šířka	800	800	800	920
	výška	400	400	400	370
hmotnost kg/ks		1200	600	900	550
množství ks/pal		volně	volně	volně	1
množství MJ na kamion 24t		20	40	26	16
MJ		ks	ks	ks	ks

cena v Kč/MJ v prodejních skladech bez DPH

cena v Kč/MJ závod Zbůch bez DPH

přírodní	2 240,-	1 508,-	1 930,-	2 126,-
	1 965,-	1 370,-	1 701,-	1 782,-

- Manipulace s Opěrnými bloky je pomocí lanových háků.

- Na základní stavby z Opěrnými bloky je vypracován statický výpočet, který je možno dodat na vyžádání.



B&BC Opěrný blok

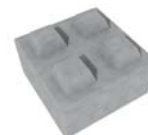

B&BC Opěrný blok 1/2

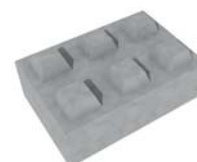

B&BC Opěrný blok 3/4

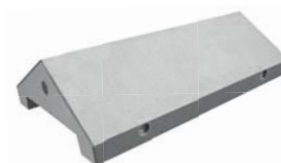

B&BC Opěrný blok střeška

Svahovky

Značka-název		B&BC Svahovka Luna	B&BC Svahovka Orion
rozměry (mm)	délka	500	500
	šířka	425	350
	výška	300	300
počet ks/m ²		9,35	9,35
hmotnost kg/ks		49	48
množství ks/pal		12	12
hmotnost kg/pal		588	576
množství MJ na kamion 24t		360	360
MJ		ks	ks

cena v Kč/MJ v prodejních skladech bez DPH

cena v Kč/MJ závod Zbůch bez DPH

přírodní	131,-	131,-
	120,-	120,-
okrová, červená karamel	165,-	165,-
	154,-	154,-

B&BC Svahovka Luna



B&BC Svahovka Orion



Ostatní výrobky a doplňky

Kořenové obruby

Značka - název		B&BC Kruhová obruba 180-230-41	B&BC Kořenová obruba 175-199-80	B&BC nástavec obruby 165-202-28*
rozměry (mm)	vnitřní Ø	1800	1750/3010	1650
	vnější Ø	2300	1990/3250	2020
	výška	410	800	280
množství ks/pal		volně	volně	volně
hmotnost kg/ks		967	3400	540
množství MJ na kamion 24t		15	3	18
MJ		ks	ks	ks

cena v Kč/MJ v prodejních skladech bez DPH

cena v Kč/MJ závod Zbůch bez DPH

Kč/MJ	-	-	-
		6 207,-	18 856,-

B&BC Kruhová obruba 180-230-41



B&BC Kořenová obruba 175-199-80



B&BC nástavec obruby 165-202-28



* na nástavec kořenové obruby nelze osadit mříž

Kořenové obruby - doplňky

Značka - název ZBOŽÍ		Mříž litinová dělená°	Rám mříže na koř. obrubu°	Ochranný koš kmene stromu
rozměry (mm)	vnitřní Ø			380/500
	vnější Ø	2000	2000	800
	výška			1800
hmotnost kg/ks		298	66	20
množství ks/pal		1	volně	volně
množství MJ na kamion 24t		30	30	60
MJ		ks	ks	ks

cena v Kč/MJ v prodejních skladech bez DPH

cena v Kč/MJ závod Zbůch bez DPH

Kč/MJ	nabídkou	nabídkou	nabídkou
		nabídkou	nabídkou

Mříž litinová dělená



Ochranný koš kmene stromu



° tvoří komplet, nelze osadit samostatně

Štěrbínové žlaby SZ I

Základní rovné díly



B&BC SZ I základní,
průběžná štěrbinová 20/30, D400



B&BC SZ I základní,
přerušovaná štěrbinová 20/30, D400

ŠTĚRBÍNOVÉ ŽLABY

Značka-název		B&BC SZ I základní, průběžná štěrbinová 20/30, D400	B&BC SZ I základní, přerušovaná štěrbinová 20/30, D400
stavební rozměry (mm)	délka	3995	3995
	šířka	400	400
	výška	500	500
hmotnost kg/ks		1400	1410
množství ks/pal		volně	volně
třída zatížení		D400	D400
množství MJ na kamion 24t		17	17
MJ		ks	ks
cena v Kč/MJ v prodejních skladech bez DPH, cena v Kč/MJ závod Zbůch bez DPH			
Kč/MJ		-	-
		7 915,-	8 152,-

Další informace a vysvětlivky:

(L/P)	= levá a pravá varianta obrubníku
HH	= hrdlo - hrdlo
HD	= hrdlo - dřík
DD	= dřík - dřík

- štěrbinové žlaby vyrábíme také v třídě zatížení E600
- ke žlabům s obrubníkem nabízíme náběhové kusy
- základní díly rovné a s obrubníkem jsme schopni vyrobit kusy zkrácené

Podrobnější informace včetně technického katalogu naleznete na www.babc.cz

Štěrbínové žlaby SZ I

Základní rovné díly s obrubou



B&BC SZ I základní, průběžná štěrbinová žlaba 20/30
ABO12L, D400



B&BC SZ I základní, přerušovaná štěrbinová žlaba 20/30
ABO12L, D400

Značka-název		B&BC SZ I základní, průběžná štěrbinová žlaba 20/30 ABO7 (L/P), D400	B&BC SZ I základní, přerušovaná štěrbinová žlaba 20/30 ABO7 (L/P), D400	B&BC SZ I základní, průběžná štěrbinová žlaba 20/30 ABO12 (L/P), D400	B&BC SZ I základní, přerušovaná štěrbinová žlaba 20/30 ABO12 (L/P), D400	B&BC SZ I základní, průběžná štěrbinová žlaba 20/30 ABO15 (L/P), D400	B&BC SZ I základní, přerušovaná štěrbinová žlaba 20/30 ABO15 (L/P), D400	B&BC SZ I základní, průběžná štěrbinová žlaba 20/30 ABO18 (L/P), D400	B&BC SZ I základní, přerušovaná štěrbinová žlaba 20/30 ABO18 (L/P), D400
stavební rozměry (mm)	délka	3995	3995	3995	3995	3995	3995	3995	3995
	šířka	400	400	400	400	400	400	400	400
	výška	570	570	620	620	650	650	680	680
hmotnost kg/ks		1530	1540	1610	1620	1660	1670	1700	1710
množství ks/pal		volně	volně	volně	volně	volně	volně	volně	volně
třída zatížení		D400	D400	D400	D400	D400	D400	D400	D400
množství MJ na kamion 24t		15	15	14	14	14	14	14	14
MJ		ks	ks	ks	ks	ks	ks	ks	ks

cena v Kč/MJ v prodejních skladech bez DPH, cena v Kč/MJ závod Zbůch bez DPH

Kč/MJ	-	-	-	-	-	-	-	-	-
	8 068,-	8 305,-	8 162,-	8 399,-	8 223,-	8 459,-	nabídkou	nabídkou	



Štěrbínové žlaby SZ I

Základní spádové díly



B&BC SZ I základní, průběžná štěrbinina, D400



B&BC SZ I základní, přerušovaná štěrbinina, D400

ŠTĚRBÍNOVÉ ŽLABY

Značka-název		B&BC SZ I základní, průběžná štěrbinina 20/28-30, D400	B&BC SZ I základní, průběžná štěrbinina 20/26-28, D400	B&BC SZ I základní, průběžná štěrbinina 20/24-26, D400	B&BC SZ I základní, průběžná štěrbinina 20/22-24, D400	B&BC SZ I základní, průběžná štěrbinina 20/20-22, D400	B&BC SZ I základní, přerušovaná štěrbinina 20/28-30, D400	B&BC SZ I základní, přerušovaná štěrbinina 20/26-28, D400	B&BC SZ I základní, přerušovaná štěrbinina 20/24-26, D400	B&BC SZ I základní, přerušovaná štěrbinina 20/22-24, D400	B&BC SZ I základní, přerušovaná štěrbinina 20/20-22, D400
		stavěbní rozměry (mm)	délka	3995	3995	3995	3995	3995	3995	3995	3995
šířka	400		400	400	400	400	400	400	400	400	400
výška	500		500	500	500	500	500	500	500	500	500
hmotnost kg/ks		1420	1460	1500	1540	1580	1430	1470	1510	1550	1590
množství ks/pal		volně	volně	volně	volně	volně	volně	volně	volně	volně	volně
třída zatížení		D400	D400	D400	D400	D400	D400	D400	D400	D400	D400
množství MJ na kamion 24t		16	16	15	15	14	16	16	15	15	15
MJ		ks	ks	ks	ks	ks	ks	ks	ks	ks	ks

cena v Kč/MJ v prodejních skladech bez DPH, cena v Kč/MJ závod Zbůch bez DPH

Kč/MJ	-	-	-	-	-	-	-	-	-	-
	8 154,-	8 154,-	8 154,-	8 154,-	8 154,-	8 378,-	8 378,-	8 378,-	8 378,-	8 378,-

Základní spádové díly s obrubou ABO7



B&BC SZ I základní, průběžná štěrbinina ABO7L, D400



B&BC SZ I základní, přerušovaná štěrbinina ABO7L, D400

Značka-název		B&BC SZ I základní, průběžná štěrbinina 20/28-30 ABO7 (L/P), D400	B&BC SZ I základní, průběžná štěrbinina 20/26-28 ABO7 (L/P), D400	B&BC SZ I základní, průběžná štěrbinina 20/24-26 ABO7 (L/P), D400	B&BC SZ I základní, průběžná štěrbinina 20/22-24 ABO7 (L/P), D400	B&BC SZ I základní, průběžná štěrbinina 20/20-22 ABO7 (L/P), D400	B&BC SZ I základní, přerušovaná štěrbinina 20/28-30 ABO7 (L/P), D400	B&BC SZ I základní, přerušovaná štěrbinina 20/26-28 ABO7 (L/P), D400	B&BC SZ I základní, přerušovaná štěrbinina 20/24-26 ABO7 (L/P), D400	B&BC SZ I základní, přerušovaná štěrbinina 20/22-24 ABO7 (L/P), D400	B&BC SZ I základní, přerušovaná štěrbinina 20/20-22 ABO7 (L/P), D400
		stavěbní rozměry (mm)	délka	3995	3995	3995	3995	3995	3995	3995	3995
šířka	400		400	400	400	400	400	400	400	400	400
výška	570		570	570	570	570	570	570	570	570	570
hmotnost kg/ks		1550	1590	1630	1670	1710	1560	1600	1640	1680	1720
množství ks/pal		volně	volně	volně	volně	volně	volně	volně	volně	volně	volně
třída zatížení		D400	D400	D400	D400	D400	D400	D400	D400	D400	D400
množství MJ na kamion 24t		15	15	14	14	14	15	15	14	14	14
MJ		ks	ks	ks	ks	ks	ks	ks	ks	ks	ks

cena v Kč/MJ v prodejních skladech bez DPH, cena v Kč/MJ závod Zbůch bez DPH

Kč/MJ	-	-	-	-	-	-	-	-	-	-
	8 308,-	8 308,-	8 308,-	8 308,-	8 308,-	8 531,-	8 531,-	8 531,-	8 531,-	8 531,-

Štěrbinové žlaby SZ I

Základní spádové díly s obrubou ABO12



B&BC SZ I základní, průběžná štěrbinová ABO12L, D400

B&BC SZ I základní, přerušovaná štěrbinová ABO12L, D400

Značka-název		B&BC SZ I základní, průběžná štěrbinová 20/28-30 ABO12 (L/P), D400	B&BC SZ I základní, průběžná štěrbinová 20/26-28 ABO12 (L/P), D400	B&BC SZ I základní, průběžná štěrbinová 20/24-26 ABO12 (L/P), D400	B&BC SZ I základní, průběžná štěrbinová 20/22-24 ABO12 (L/P), D400	B&BC SZ I základní, průběžná štěrbinová 20/20-22 ABO12 (L/P), D400	B&BC SZ I základní, přerušovaná štěrbinová 20/28-30 ABO12 (L/P), D400	B&BC SZ I základní, přerušovaná štěrbinová 20/26-28 ABO12 (L/P), D400	B&BC SZ I základní, přerušovaná štěrbinová 20/24-26 ABO12 (L/P), D400	B&BC SZ I základní, přerušovaná štěrbinová 20/22-24 ABO12 (L/P), D400	B&BC SZ I základní, přerušovaná štěrbinová 20/20-22 ABO12 (L/P), D400
stavební rozměry (mm)	délka	3995	3995	3995	3995	3995	3995	3995	3995	3995	3995
	šířka	400	400	400	400	400	400	400	400	400	400
	výška	620	620	620	620	620	620	620	620	620	620
hmotnost kg/ks	1630	1670	1710	1750	1790	1640	1680	1720	1760	1800	
množství ks/pal	volně	volně	volně	volně	volně	volně	volně	volně	volně	volně	
třída zatížení	D400	D400	D400	D400	D400	D400	D400	D400	D400	D400	
množství MJ na kamion 24t	14	14	14	13	13	14	14	14	13	13	
MJ	ks	ks	ks	ks	ks	ks	ks	ks	ks	ks	

cena v Kč/MJ v prodejních skladech bez DPH, cena v Kč/MJ závod Zbůch bez DPH

Kč/MJ	-	-	-	-	-	-	-	-	-	-
	8 404,-	8 404,-	8 404,-	8 404,-	8 404,-	8 623,-	8 623,-	8 623,-	8 623,-	8 623,-

Základní spádové díly s obrubou ABO15



B&BC SZ I základní, průběžná štěrbinová ABO15P, D400

B&BC SZ I základní, přerušovaná štěrbinová ABO15P, D400

Značka-název		B&BC SZ I základní, průběžná štěrbinová 20/28-30 ABO15 (L/P), D400	B&BC SZ I základní, průběžná štěrbinová 20/26-28 ABO15 (L/P), D400	B&BC SZ I základní, průběžná štěrbinová 20/24-26 ABO15 (L/P), D400	B&BC SZ I základní, průběžná štěrbinová 20/22-24 ABO15 (L/P), D400	B&BC SZ I základní, průběžná štěrbinová 20/20-22 ABO15 (L/P), D400	B&BC SZ I základní, přerušovaná štěrbinová 20/28-30 ABO15 (L/P), D400	B&BC SZ I základní, přerušovaná štěrbinová 20/26-28 ABO15 (L/P), D400	B&BC SZ I základní, přerušovaná štěrbinová 20/24-26 ABO15 (L/P), D400	B&BC SZ I základní, přerušovaná štěrbinová 20/22-24 ABO15 (L/P), D400	B&BC SZ I základní, přerušovaná štěrbinová 20/20-22 ABO15 (L/P), D400
stavební rozměry (mm)	délka	3995	3995	3995	3995	3995	3995	3995	3995	3995	3995
	šířka	400	400	400	400	400	400	400	400	400	400
	výška	650	650	650	650	650	650	650	650	650	650
hmotnost kg/ks	1690	1730	1770	1810	1850	1690	1730	1770	1810	1850	
množství ks/pal	volně	volně	volně	volně	volně	volně	volně	volně	volně	volně	
třída zatížení	D400	D400	D400	D400	D400	D400	D400	D400	D400	D400	
množství MJ na kamion 24t	14	14	13	13	13	14	13	13	13	13	
MJ	ks	ks	ks	ks	ks	ks	ks	ks	ks	ks	

cena v Kč/MJ v prodejních skladech bez DPH, cena v Kč/MJ závod Zbůch bez DPH

Kč/MJ	-	-	-	-	-	-	-	-	-	-
	8 460,-	8 460,-	8 460,-	8 460,-	8 460,-	8 685,-	8 685,-	8 685,-	8 685,-	8 685,-

Štěrbínové žlaby SZ I

Základní spádové díly s obrubou ABO18



B&BC SZ I základní, průběžná štěrбина ABO18L, D400

B&BC SZ I základní, přerušovaná štěrбина ABO18P, D400

ŠTĚRBÍNOVÉ ŽLABY

Značka-název		B&BC SZ I základní, průběžná štěrбина 20/28-30 ABO18 (L/P), D400	B&BC SZ I základní, průběžná štěrбина 20/26-28 ABO18 (L/P), D400	B&BC SZ I základní, průběžná štěrбина 20/24-26 ABO18 (L/P), D400	B&BC SZ I základní, průběžná štěrбина 20/22-24 ABO18 (L/P), D400	B&BC SZ I základní, průběžná štěrбина 20/20-22 ABO18 (L/P), D400	B&BC SZ I základní, přerušovaná štěrбина 20/28-30 ABO18 (L/P), D400	B&BC SZ I základní, přerušovaná štěrбина 20/26-28 ABO18 (L/P), D400	B&BC SZ I základní, přerušovaná štěrбина 20/24-26 ABO18 (L/P), D400	B&BC SZ I základní, přerušovaná štěrбина 20/22-24 ABO18 (L/P), D400	B&BC SZ I základní, přerušovaná štěrбина 20/20-22 ABO18 (L/P), D400
stavební rozměry (mm)	délka	3995	3995	3995	3995	3995	3995	3995	3995	3995	3995
	šířka	400	400	400	400	400	400	400	400	400	400
	výška	680	680	680	680	680	680	680	680	680	680
hmotnost kg/ks	1730	1770	1810	1850	1890	1740	1780	1820	1860	1900	
množství ks/pal	volně	volně	volně	volně	volně	volně	volně	volně	volně	volně	volně
třída zatížení	D400	D400	D400	D400	D400	D400	D400	D400	D400	D400	D400
množství MJ na kamion 24t	13	13	13	13	12	13	13	13	12	12	
MJ	ks	ks	ks	ks	ks	ks	ks	ks	ks	ks	ks

cena v Kč/MJ v prodejních skladech bez DPH, cena v Kč/MJ závod Zbůch bez DPH

Kč/MJ	-	-	-	-	-	-	-	-	-	-	-
	nabídkou	nabídkou	nabídkou	nabídkou	nabídkou	nabídkou	nabídkou	nabídkou	nabídkou	nabídkou	nabídkou

Speciální díly - výtokové kusy

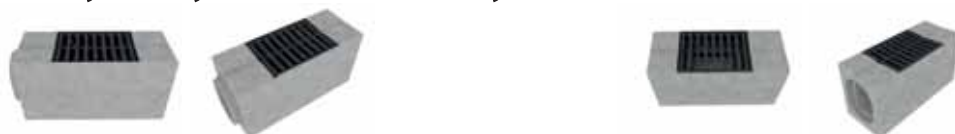

B&BC SZ I výtokový, HD 20/30, D400

B&BC SZ I výtokový, HH 20/30, D400

Značka-název		B&BC SZ I výtokový, HD 20/30, D400	B&BC SZ I výtokový, HD 20/30, ABO7 (L/P), D400	B&BC SZ I výtokový, HD 20/30, ABO12 (L/P), D400	B&BC SZ I výtokový, HD 20/30, ABO15 (L/P), D400	B&BC SZ I výtokový, HD 20/30, ABO18 (L/P), D400	B&BC SZ I výtokový, HH 20/30, D400	B&BC SZ I výtokový, HH 20/30, ABO7 (L/P) D400	B&BC SZ I výtokový, HH 20/30, ABO12 (L/P) D400	B&BC SZ I výtokový, HH 20/30, ABO15 (L/P) D400	B&BC SZ I výtokový, HH 20/30, ABO18 (L/P) D400
stavební rozměry (mm)	délka	990	990	990	990	990	990	990	990	990	990
	šířka	400	400	400	400	400	400	400	400	400	400
	výška	500	570	620	650	680	500	570	620	650	680
hmotnost kg/ks	240	360	370	380	385	240	360	370	380	385	
množství ks/pal	2	2	2	2	2	2	2	2	2	2	2
třída zatížení	D400	D400	D400	D400	D400	D400	D400	D400	D400	D400	D400
množství MJ na kamion 24t	32	32	32	32	32	32	32	32	32	32	32
MJ	ks	ks	ks	ks	ks	ks	ks	ks	ks	ks	ks

cena v Kč/MJ v prodejních skladech bez DPH, cena v Kč/MJ závod Zbůch bez DPH

litinová mříž	9 457,-	nabídkou	nabídkou	nabídkou	nabídkou	nabídkou	9 457,-	nabídkou	nabídkou	nabídkou	nabídkou
litinový poklop	9 543,-	nabídkou	nabídkou	nabídkou	nabídkou	nabídkou	9 543,-	nabídkou	nabídkou	nabídkou	nabídkou
plastová mříž	10 618,-	nabídkou	nabídkou	nabídkou	nabídkou	nabídkou	10 618,-	nabídkou	nabídkou	nabídkou	nabídkou
plastový poklop	10 852,-	nabídkou	nabídkou	nabídkou	nabídkou	nabídkou	10 852,-	nabídkou	nabídkou	nabídkou	nabídkou

Štěrbínové žlaby SZ I

Speciální díly - čistící kusy



B&BC SZ I čistící, HD 20/30, D400



B&BC SZ I čistící, DD 20/20, D400

Značka-název		B&BC SZ I čistící, HD 20/30, D400	B&BC SZ I čistící, HD 20/30, ABO7 (L/P), D400	B&BC SZ I čistící, HD 20/30, ABO12 (L/P), D400	B&BC SZ I čistící, HD 20/30, ABO15 (L/P), D400	B&BC SZ I čistící, HD 20/30, ABO18 (L/P), D400	B&BC SZ I čistící, DD 20/20, D400	B&BC SZ I čistící, DD 20/20, ABO7 (L/P) D400	B&BC SZ I čistící, DD 20/20, ABO12 (L/P) D400	B&BC SZ I čistící, DD 20/20, ABO15 (L/P) D400	B&BC SZ I čistící, DD 20/20, ABO18 (L/P) D400
stavební rozměry (mm)	délka	990	990	990	990	990	990	990	990	990	990
	šířka	400	400	400	400	400	400	400	400	400	400
	výška	500	570	620	650	680	500	570	620	650	680
hmotnost kg/ks		290	360	370	380	385	290	360	370	380	395
množství ks/pal		2	2	2	2	2	2	2	2	2	2
třída zatížení		D400	D400	D400	D400	D400	D400	D400	D400	D400	D400
množství MJ na kamion 24t		32	32	32	32	32	32	32	32	32	32
MJ		ks	ks	ks	ks	ks	ks	ks	ks	ks	ks

cena v Kč/MJ v prodejních skladech bez DPH, cena v Kč/MJ závod Zbůch bez DPH

litinová mříž	-	-	-	-	-	-	-	-	-	-	-
	9 457,-	nabídkou	nabídkou	nabídkou	nabídkou	nabídkou	9 457,-	nabídkou	nabídkou	nabídkou	nabídkou
litinový poklop	-	-	-	-	-	-	-	-	-	-	-
	9 543,-	nabídkou	nabídkou	nabídkou	nabídkou	nabídkou	9 543,-	nabídkou	nabídkou	nabídkou	nabídkou
plastová mříž	-	-	-	-	-	-	-	-	-	-	-
	10 618,-	nabídkou	nabídkou	nabídkou	nabídkou	nabídkou	10 618,-	nabídkou	nabídkou	nabídkou	nabídkou
plastový poklop	-	-	-	-	-	-	-	-	-	-	-
	10 852,-	nabídkou	nabídkou	nabídkou	nabídkou	nabídkou	10 852,-	nabídkou	nabídkou	nabídkou	nabídkou

Další informace a vysvětlivky:

(L/P) = levá a pravá varianta obrubníku

HH = hrdlo - hrdlo

HD = hrdlo - dřík

DD = dřík - dřík

- štěrbinové žlaby vyrábíme také v třídě zatížení E600

- ke žlabům s obrubníkem nabízíme náběhové kusy

- základní díly rovné a s obrubníkem jsme schopni vyrobit kusy zkrácené

Podrobnější informace včetně technického katalogu naleznete na www.babc.cz

Štěrbínové žlaby SZ I

Speciální díly - náběhové kusy



B&BC SZ I náběhový, ABO7L_N0-7, D400



B&BC SZ I náběhový, ABO12P_N0-12, D400

Značka-název		B&BC SZ I náběhový, ABO7P_N0-7, D400	B&BC SZ I náběhový, ABO7P_N7-0, D400	B&BC SZ I náběhový, ABO7L_N0-7, D400	B&BC SZ I náběhový, ABO7L_N7-0, D400	B&BC SZ I náběhový, ABO12P_N0-12, D400	B&BC SZ I náběhový, ABO12P_N12-0, D400	B&BC SZ I náběhový, ABO12L_N0-12, D400	B&BC SZ I náběhový, ABO12L_N12-0, D400
		délka	990	990	990	990	990	990	990
stavební rozměry (mm)	šířka	400	400	400	400	400	400	400	400
	výška	570	570	570	570	620	620	620	620
hmotnost kg/ks		350	350	350	350	360	360	360	360
množství ks/pal		2	2	2	2	2	2	2	2
třída zatížení		D400	D400	D400	D400	D400	D400	D400	D400
množství MJ na kamion 24t		32	32	32	32	32	32	32	32
MJ		ks	ks	ks	ks	ks	ks	ks	ks

cena v Kč/MJ v prodejních skladech bez DPH, cena v Kč/MJ závod Zbůch bez DPH

Kč/MJ	-	-	-	-	-	-	-	-
		nabídkou	nabídkou	nabídkou	nabídkou	nabídkou	nabídkou	nabídkou



B&BC SZ I náběhový, ABO15P_N0-15, D400



B&BC SZ I náběhový, ABO18P_N0-18, D400

Značka-název		B&BC SZ I náběhový, ABO15P_N0-15, D400	B&BC SZ I náběhový, ABO15L_N15-0, D400	B&BC SZ I náběhový, ABO15L_N0-15, D400	B&BC SZ I náběhový, ABO15L_N15-0, D400	B&BC SZ I náběhový, ABO18P_N0-18, D400	B&BC SZ I náběhový, ABO18P_N18-0, D400	B&BC SZ I náběhový, ABO18L_N0-18, D400	B&BC SZ I náběhový, ABO18L_N18-0, D400
		délka	990	990	990	990	990	990	990
stavební rozměry (mm)	šířka	400	400	400	400	400	400	400	400
	výška	650	650	650	650	680	680	680	680
hmotnost kg/ks		370	370	370	370	385	385	385	385
množství ks/pal		2	2	2	2	2	2	2	2
třída zatížení		D400	D400	D400	D400	D400	D400	D400	D400
množství MJ na kamion 24t		32	32	32	32	32	32	32	32
MJ		ks	ks	ks	ks	ks	ks	ks	ks

cena v Kč/MJ v prodejních skladech bez DPH, cena v Kč/MJ závod Zbůch bez DPH

Kč/MJ	-	-	-	-	-	-	-	-
		nabídkou	nabídkou	nabídkou	nabídkou	nabídkou	nabídkou	nabídkou

Štěrbínové žlaby SZ I

Speciální díly

Značka-název		B&BC SZ I přechodová deska	B&BC SZ I záslepka pro dřík	B&BC SZ I záslepka pro hrdlo
stavební rozměry (mm)	vnitřní Ø	300	-	-
	vnější Ø	370	-	-
	výška	100	500	500
	šířka	-	400	400
	délka	-	150	150
hmotnost kg/ks		41	52	63
množství ks/pal.		6	6	6
hmotnost kg/pal.		246	312	378
třída zatížení		D400	D400	D400
množství MJ na kamion 24t		192	192	192
MJ		ks	ks	ks
cena v Kč/MJ v prodejních skladech bez DPH, cena v Kč/MJ závod Zbůch bez DPH				
Kč/MJ		-	-	-
		464,-	471,-	481,-



B&BC SZ I přechodová deska



B&BC SZ I záslepka pro dřík



B&BC SZ I záslepka pro hrdlo

Doplňky štěrbinových žlabů SZ I

Značka-název		Kalový koš UC3 pozinkovaný, oválný 575 mm	Kalový koš UD1 pozinkovaný, oválný 325 mm	Kónus TBV 11A	Elastomerové těsnění pro štěrbinové žlaby SZ I	Elastomerové těsnění pro štěrbinové žlaby SZ I - ropné látky	Kluzný prostředek GLEIT 5kg	B&BC Manipulační prostředky pro štěrbinové žlaby SZ I
stavební rozměry (mm)	vnitřní Ø	-	-	450/270	-	-	Kluzný prostředek je určen pro snadné a bezproblémové spojení žlabů (spotřeba 13ks/balení)	Na Vaši stavbu zapůjčíme k naší dodávce zdarma
	vnější Ø	395/255	395/255	550/295	-	-		
	výška	575	325	300	-	-		
hmotnost kg/ks		4	3	60	1	1		
množství ks/pal.		40	52	12	700	700		
hmotnost kg/pal.		160	156	720	700	700		
třída zatížení		-	-	-	-	-		
množství MJ na kamion 24t		960	1248	240	-	-		
MJ		ks	ks	ks	ks	ks		
cena v Kč/MJ v prodejních skladech bez DPH, cena v Kč/MJ závod Zbůch bez DPH								
Kč/MJ		818,-	633,-	446,-	203,-	593,-	506,-	nabídkou
		813,-	629,-	423,-	203,-	593,-	506,-	nabídkou

Trouby hrdlové a dřívkové DN 300 mm



TBH (TDH) 30/240



TBH (TDH) 30/240 IT



TBD (TDD) 30/220

Značka - název		B&BC Trouba TBH 30/240	B&BC Trouba TBH 30/240 IT	B&BC Trouba TBD 30/220	B&BC Trouba TBD 30/220 IT	B&BC Trouba TDH 30/240	B&BC Trouba TDH 30/240 IT
rozměry (mm)	vnitřní Ø	300	300	300	300	300	300
	délka	2400	2400	2200	2200	2400	2400
	tl. stěny	65	65	65	65	65	65
hmotnost kg/ks		459	459	380	380	459	459
třída únosnosti kN/m ²		290	290	290	290	290	290
množství MJ na kamion 24t		40	40	40	40	40	40
MJ		ks	ks	ks	ks	ks	ks

cena v Kč/MJ v prodejních skladech bez DPH, cena v Kč/MJ závod Zbůch bez DPH

Kč/MJ	2 027,-	2 027,-	2 027,-	2 027,-	2 475,-	2 475,-
	1 889,-	1 889,-	1 889,-	1 889,-	2 337,-	2 337,-

Značka - název		B&BC Trouba TDD 30/220	B&BC Trouba TDD 30/220 IT	B&BC Trouba TBH 30/250 IT CV 360 *	B&BC Trouba TZH 30/250 IT CV 360 *	B&BC Trouba TBD 30/220 IT CV 360 *	B&BC Trouba TZD 30/220 IT CV 360 *
rozměry (mm)	vnitřní Ø	300	300	300	300	300	300
	délka	2200	2200	2450	2500	2200	2200
	tl. stěny	65	65	125	125	125	125
hmotnost kg/ks		380	380	800	850	710	760
třída únosnosti kN/m ²		290	290	225	230	225	230
množství MJ na kamion 24t		40	40	30	28	33	31
MJ		ks	ks	ks	ks	ks	ks

cena v Kč/MJ v prodejních skladech bez DPH, cena v Kč/MJ závod Zbůch bez DPH

Kč/MJ	2 475,-	2 475,-	-	-	-	-
	2 337,-	2 337,-	nabídkou	nabídkou	nabídkou	nabídkou

Systém značení: TBH 30/240 IT CV 360

TBH T - trouba
B - betonová, D - drátkobetonová
H - hrdlová, D - dřívková

30/240 - čísla udávají vnitřní Ø / délku trouby v cm

IT CV 360 - uvádí další vlastnosti výrobku

IT - integrované těsnění, CV - vyložení čedičem, 360 úhel vyložení čedičem v stupních

* zakázková výroba

Trouby hrdlové a dřívkové

Trouby hrdlové a dřívkové DN 400 mm



TBH (TZH) 40/250



TBH (TZH) 40/250 IT



TBD (TZD) 40/220

Značka - název		B&BC Trouba TBH 40/250	B&BC Trouba TBH 40/250 IT	B&BC Trouba TBD 40/220	B&BC Trouba TBD 40/220 IT	B&BC Trouba TZH 40/250	B&BC Trouba TZH 40/250 IT
rozměry (mm)	vnitřní Ø	400	400	400	400	400	400
	délka	2450	2450	2200	2200	2500	2500
	tl. stěny	75	75	75	75	75	75
hmotnost kg/ks		770	770	690	690	790	790
třída únosnosti kN/m ²		225	225	225	225	230	230
množství MJ na kamion 24t		23	23	25	25	23	23
MJ		ks	ks	ks	ks	ks	ks

cena v Kč/MJ v prodejních skladech bez DPH, cena v Kč/MJ závod Zbůch bez DPH

Kč/MJ	2 760,-	2 760,-	2 760,-	2 760,-	3 994,-	3 994,-
	2 521,-	2 521,-	2 521,-	2 512,-	3 755,-	3 755,-

Značka - název		B&BC Trouba TZD 40/220	B&BC Trouba TZD 40/220 IT	B&BC Trouba TBH 40/250 IT CV 360 *	B&BC Trouba TZH 40/250 IT CV 360 *	B&BC Trouba TBD 40/220 IT CV 360 *	B&BC Trouba TZD 40/220 IT CV 360 *
rozměry (mm)	vnitřní Ø	400	400	400	400	400	400
	délka	2200	2200	2450	2500	2200	2200
	tl. stěny	75	75	135	135	135	135
hmotnost kg/ks		700	700	1100	1150	1000	1050
třída únosnosti kN/m ²		230	230	200	200	200	200
množství MJ na kamion 24t		25	25	21	20	24	22
MJ		ks	ks	ks	ks	ks	ks

cena v Kč/MJ v prodejních skladech bez DPH, cena v Kč/MJ závod Zbůch bez DPH

Kč/MJ	3 994,-	3 994,-	-	-	-	-
	3 755,-	3 755,-	nabídkou	nabídkou	nabídkou	nabídkou

Systém značení: TBH 40/250 IT CV 360

TBH T - trouba
B - betonová, Z - železobetonová
H - hrdlová, D - dřívková

40/250 - čísla udávají vnitřní Ø / délku trouby v cm

IT CV 360 - uvádí další vlastnosti výrobku

IT - integrované těsnění, CV - vyložení čedičem, 360° úhel vyložení čedičem v stupních

* zakázková výroba

Trouby hrdlové a dřívkové

Trouby hrdlové a dřívkové DN 500 mm



TBH (TZH) 50/250



TBH (TZH) 50/250 IT



TBD (TZD) 50/220

TROUBY

Značka - název		B&BC Trouba TBH 50/250	B&BC Trouba TBH 50/250 IT	B&BC Trouba TBD 50/220	B&BC Trouba TBD 50/220 IT	B&BC Trouba TZH 50/250	B&BC Trouba TZH 50/250 IT
rozměry (mm)	vnitřní Ø	500	500	500	500	500	500
	délka	2450	2450	2200	2200	2500	2500
	tl. stěny	85	85	85	85	85	85
hmotnost kg/ks		1030	1030	930	930	1040	1040
třída únosnosti kN/m ²		200	200	200	200	200	200
množství MJ na kamion 24t		23	23	25	25	23	23
MJ		ks	ks	ks	ks	ks	ks

cena v Kč/MJ v prodejních skladech bez DPH, cena v Kč/MJ závod Zbůch bez DPH

Kč/MJ	3 370,-	3 370,-	3 370,-	3 370,-	4 262,-	4 262,-
	3 131,-	3 131,-	3 131,-	3 131,-	4 023,-	4 023,-

Značka - název		B&BC Trouba TZD 50/220	B&BC Trouba TZD 50/220 IT	B&BC Trouba TBH 50/250 IT CV 360 *	B&BC Trouba TZH 50/250 IT CV 360 *	B&BC Trouba TBD 50/220 IT CV 360 *	B&BC Trouba TZD 50/220 IT CV 360 *
rozměry (mm)	vnitřní Ø	500	500	500	500	500	500
	délka	2200	2200	2450	2500	2200	2200
	tl. stěny	85	85	150	150	150	150
hmotnost kg/ks		950	950	1500	1550	1350	1400
třída únosnosti kN/m ²		200	200	220	210	220	210
množství MJ na kamion 24t		25	25	16	15	17	17
MJ		ks	ks	ks	ks	ks	ks

cena v Kč/MJ v prodejních skladech bez DPH, cena v Kč/MJ závod Zbůch bez DPH

Kč/MJ	4 262,-	4 262,-	nabídkou	nabídkou	nabídkou	nabídkou
	4 023,-	4 023,-	nabídkou	nabídkou	nabídkou	nabídkou

Systém značení: TBH 50/250 IT CV 360

TBH T - trouba
B - betonová, Z - železobetonová
H - hrdlová, D - dřívková

50/250 - čísla udávají vnitřní Ø / délku trouby v cm

IT CV 360 - uvádí další vlastnosti výrobku

IT - integrované těsnění, CV - vyložení čedičem, 360° úhel vyložení čedičem v stupních

* zakázková výroba

Trouby hrdlové a dřívkové

Trouby hrdlové a dřívkové DN 600 mm



TBH (TZH) 60/250



TBH (TZH) 60/250 IT



TBD (TZD) 60/220

Značka - název		B&BC Trouba TBH 60/250	B&BC Trouba TBH 60/250 IT	B&BC Trouba TBD 60/220	B&BC Trouba TBD 60/220 IT	B&BC Trouba TZH 60/250	B&BC Trouba TZH 60/250 IT
rozměry (mm)	vnitřní Ø	600	600	600	600	600	600
	délka	2450	2450	2200	2200	2500	2500
	tl. stěny	100	100	100	100	100	100
hmotnost kg/ks		1410	1410	1260	1260	1420	1420
třída únosnosti kN/m ²		220	220	220	220	210	210
množství MJ na kamion 24t		12	12	15	15	12	12
MJ		ks	ks	ks	ks	ks	ks

cena v Kč/MJ v prodejních skladech bez DPH, cena v Kč/MJ závod Zbůch bez DPH

Kč/MJ	3 992,-	3 992,-	3 992,-	3 992,-	5 587,-	5 587,-
	3 534,-	3 534,-	3 534,-	3 534,-	5 129,-	5 129,-

Značka - název		B&BC Trouba TZD 60/220	B&BC Trouba TZD 60/220 IT	B&BC Trouba TBH 60/250 IT CV 180 *	B&BC Trouba TZH 60/250 IT CV 180 *	B&BC Trouba TBD 60/220 IT CV 180 *	B&BC Trouba TZD 60/220 IT CV 180 *
rozměry (mm)	vnitřní Ø	600	600	600	600	600	600
	délka	2200	2200	2450	2500	2200	2200
	tl. stěny	100	100	100	100	100	100
hmotnost kg/ks		1280	1280	1460	1470	1300	1320
třída únosnosti kN/m ²		210	210	220	210	220	210
množství MJ na kamion 24t		15	15	12	12	15	15
MJ		ks	ks	ks	ks	ks	ks

cena v Kč/MJ v prodejních skladech bez DPH, cena v Kč/MJ závod Zbůch bez DPH

Kč/MJ	5 587,-	5 587,-	-	-	-	-
	5 129,-	5 129,-	nabídkou	nabídkou	nabídkou	nabídkou

Systém značení: TBH 60/250 IT CV 180

TBH T - trouba
B - betonová, Z - železobetonová
H - hrdlová, D - dřívková

60/250 - čísla udávají vnitřní Ø / délku trouby v cm

IT CV 180 - uvádí další vlastnosti výrobku

IT - integrované těsnění, CV - vyložení čedičem, 180° úhel vyložení čedičem v stupních

* zakázková výroba

Trouby hrdlové a dříkové

Trouby hrdlové a dříkové DN 800 mm



TBH (TZH) 80/250



TBH (TZH) 80/250 IT



TBD (TZD) 80/220

TROUBY

Značka - název		B&BC Trouba TBH 80/250	B&BC Trouba TBH 80/250 IT	B&BC Trouba TBD 80/220	B&BC Trouba TBD 80/220 IT	B&BC Trouba TZH 80/250	B&BC Trouba TZH 80/250 IT	B&BC Trouba TZD 80/220	B&BC Trouba TZD 80/220 IT
rozměry (mm)	vnitřní Ø	800	800	800	800	800	800	800	800
	délka	2450	2450	2200	2200	2500	2500	2200	2200
	tl. stěny	130	130	130	130	130	130	130	130
hmotnost kg/ks		2573	2573	2120	2120	2583	2583	2130	2130
třída únosnosti kN/m ²		170	170	170	170	220	220	220	220
množství MJ na kamion 24t		9	9	11	11	9	9	11	11
MJ		ks	ks	ks	ks	ks	ks	ks	ks

cena v Kč/MJ v prodejních skladech bez DPH, cena v Kč/MJ závod Zbůch bez DPH

Kč/MJ	7 111,-	7 111,-	7 111,-	7 111,-	9 281,-	9 281,-	9 281,-	9 281,-
	6 500,-	6 500,-	6 500,-	6 500,-	8 670,-	8 670,-	8 670,-	8 670,-

Značka - název		B&BC Trouba TBH 80/250 IT CV 120*	B&BC Trouba TBH 80/250 IT CV 180*	B&BC Trouba TZH 80/250 IT CV 120*	B&BC Trouba TZH 80/250 IT CV 180*	B&BC Trouba TBD 80/220 IT CV 120*	B&BC Trouba TZD 80/220 IT CV 120*	B&BC Trouba TBD 80/220 IT CV 180*	B&BC Trouba TZD 80/220 IT CV 180*
rozměry (mm)	vnitřní Ø	800	800	800	800	800	800	800	800
	délka	2450	2450	2500	2500	2200	2200	2200	2200
	tl. stěny	130	130	130	130	130	130	130	130
hmotnost kg/ks		2620	2640	2630	2650	2150	2160	2180	2190
třída únosnosti kN/m ²		170	170	220	220	170	220	170	220
množství MJ na kamion 24t		9	9	9	9	11	11	11	11
MJ		ks	ks	ks	ks	ks	ks	ks	ks

cena v Kč/MJ v prodejních skladech bez DPH, cena v Kč/MJ závod Zbůch bez DPH

Kč/MJ	-	-	-	-	-	-	-	-
	nabídkou	nabídkou	nabídkou	nabídkou	nabídkou	nabídkou	nabídkou	nabídkou

Systém značení: TBH 80/250 IT CV 180

TBH T - trouba

B - betonová, Z - železobetonová

H - hrdlová, D - dříková

80/250 - čísla udávají vnitřní Ø / délku trouby v cm

IT CV 180 - uvádí další vlastnosti výrobku

IT - integrované těsnění, CV - vyložení čedičem, 180° úhel vyložení čedičem v stupních

* zakázková výroba

- pro manipulaci jsou trouby DN 800 osazeny kotvami s kulovou hlavou

Trouby patkové

Trouby patkové DN 1000 mm



B&BC Trouba
TBHP 100/250 IT

B&BC Trouba
TBDP 100/180 IT

B&BC Trouba
TBDP 100/165-73,5
IT vtoková

B&BC Trouba
TBHP 100/165-73,5
IT výtoková

B&BC Trouba
TZHP 100/250 IT

B&BC Trouba
TZDP 100/180 IT

Značka - název		B&BC Trouba TBHP 100/250 IT °	B&BC Trouba TBDP 100/180 IT °	B&BC Trouba TBDP 100/165-73,5 IT vtoková	B&BC Trouba TBHP 100/165-73,5 IT výtoková	B&BC Trouba TZHP 100/250 IT °	B&BC Trouba TZDP 100/180 IT °
rozměry (mm)	vnitřní Ø	1000	1000	1000	1000	1000	1000
	délka	2500	1800	1650-735	1650-735	2500	1800
	tl. stěny	120	120	120	120	120	120
	šíře patky	750	750	750	750	750	750
hmotnost kg/ks		3550	2370	1600	2060	3650	2470
třída únosnosti kN/m ²		110	110	nezkouší se	nezkouší se	165	165
množství MJ na kamion 24t		4	9	9	8	4	9
MJ		ks	ks	ks	ks	ks	ks

cena v Kč/MJ v prodejních skladech bez DPH, cena v Kč/MJ závod Zbůch bez DPH

Kč/MJ	13 375,-	13 375,-	11 128,-	11 128,-	15 951,-	15 951,-
	12 275,-	12 275,-	10 211,-	10 211,-	14 576,-	14 576,-

Značka - název		B&BC Trouba TZDP 100/165-73,5 IT vtoková	B&BC Trouba TZHP 100/165-73,5 IT výtoková	B&BC Trouba TBHP 100/250 IT CV 120 °*	B&BC Trouba TBHP 100/250 IT CV 180 °*	B&BC Trouba TZHP 100/250 IT CV 120 °*
rozměry (mm)	vnitřní Ø	1000	1000	1000	1000	1000
	délka	1650-735	1650-735	2500	2500	2500
	tl. stěny	120	120	120	120	120
	šíře patky	750	750	750	750	750
hmotnost kg/ks		1700	2160	3640	3660	3540
třída únosnosti kN/m ²		nezkouší se	nezkouší se	110	110	165
množství MJ na kamion 24t		9	8	4	4	4
MJ		ks	ks	ks	ks	ks

cena v Kč/MJ v prodejních skladech bez DPH, cena v Kč/MJ závod Zbůch bez DPH

Kč/MJ	16 353,-	16 353,-	-	-	-
	15 436,-	15 436,-	nabídkou	nabídkou	nabídkou

Značka - název		B&BC Trouba TZHP 100/250 IT CV 180 °*	B&BC Trouba TBDP 100/180 IT CV 120 °*	B&BC Trouba TBDP 100/180 IT CV 180 °*	B&BC Trouba TZDP 100/180 IT CV 120 °*	B&BC Trouba TZDP 100/180 IT CV 180 °*
rozměry (mm)	vnitřní Ø	1000	1000	1000	1000	1000
	délka	2500	1800	1800	1800	1800
	tl. stěny	120	120	120	120	120
	šíře patky	750	750	750	750	750
hmotnost kg/ks		3560	2470	2350	2370	2320
třída únosnosti kN/m ²		165	110	110	165	165
množství MJ na kamion 24t		4	9	9	9	9
MJ		ks	ks	ks	ks	ks

cena v Kč/MJ v prodejních skladech bez DPH, cena v Kč/MJ závod Zbůch bez DPH

Kč/MJ	-	-	-	-	-
	nabídkou	nabídkou	nabídkou	nabídkou	nabídkou

Systém značení:

TBHP 100/250 IT CV 180

TBHP

T - trouba

B - betonová, Z - železobetonová

H - hrdlová, D - dírková

P - patková

100/250

IT CV 180

- čísla udávají vnitřní Ø/délku trouby v cm

- uvádí další vlastnosti výrobku

IT - integrované těsnění, CV - vyložení čedičem, 180° úhel vyložení čedičem ve stupních

* zakázková výroba, ° možnost atypické délky trouby

- pro manipulaci jsou trouby DN 1000 osazeny kotvami s kulovou hlavou

Trouby patkové

Trouby patkové DN 1200 mm

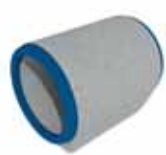

B&BC Trouba
TBHP 120/250 IT

B&BC Trouba
TBDP 120/180 IT

B&BC Trouba
TBDP 120/165-51,5
IT vtoková

B&BC Trouba
TBHP 120/165-51,5
IT výtoková

B&BC Trouba
TZHP 120/250 IT

B&BC Trouba
TZDP 120/180 IT

TROUBY

Značka - název		B&BC Trouba TBHP 120/250 IT °	B&BC Trouba TBDP 120/180 IT °	B&BC Trouba TBDP 120/165-51,5 IT vtoková	B&BC Trouba TBHP 120/165-51,5 IT výtoková	B&BC Trouba TZHP 120/250 IT °	B&BC Trouba TZDP 120/180 IT °
rozměry (mm)	vnitřní Ø	1200	1200	1200	1200	1200	1200
	délka	2500	1800	1650-515	1650-515	2500	1800
	tl. stěny	140	140	140	140	140	140
	šíře patky	900	900	900	900	900	900
hmotnost kg/ks		4890	3220	2180	2840	5000	3320
třída únosnosti kN/m ²		90	90	nezkouší se	nezkouší se	165	165
množství MJ na kamion 24t		4	7	7	6	4	7
MJ		ks	ks	ks	ks	ks	ks

cena v Kč/MJ v prodejních skladech bez DPH, cena v Kč/MJ závod Zbůch bez DPH

Kč/MJ	-	-	-	-	-	-
	16 943,-	16 943,-	13 374,-	13 374,-	20 183,-	20 183,-

Značka - název		B&BC Trouba TZDP 120/165-51,5 IT vtoková	B&BC Trouba TZHP 120/165-51,5 IT výtoková	B&BC Trouba TBHP 120/250 IT CV 120**	B&BC Trouba TBHP 120/250 IT CV 180**	B&BC Trouba TZHP 120/250 IT CV 120**
rozměry (mm)	vnitřní Ø	1200	1200	1200	1200	1200
	délka	1650-515	1650-515	2500	2500	2500
	tl. stěny	140	140	140	140	140
	šíře patky	900	900	900	900	900
hmotnost kg/ks		2280	2940	4940	4960	5050
třída únosnosti kN/m ²		nezkouší se	nezkouší se	90	90	165
množství MJ na kamion 24t		7	6	4	4	4
MJ		ks	ks	ks	ks	ks

cena v Kč/MJ v prodejních skladech bez DPH, cena v Kč/MJ závod Zbůch bez DPH

Kč/MJ	-	-	-	-	-
	16 613,-	16 613,-	nabídkou	nabídkou	nabídkou

Značka - název		B&BC Trouba TZHP 120/250 IT CV 180**	B&BC Trouba TBDP 120/180 IT CV 120**	B&BC Trouba TBDP 120/180 IT CV 180**	B&BC Trouba TZDP 120/180 IT CV 120**	B&BC Trouba TZDP 120/180 IT CV 180**
rozměry (mm)	vnitřní Ø	1200	1200	1200	1200	1200
	délka	2500	1800	1800	1800	1800
	tl. stěny	140	140	140	140	140
	šíře patky	900	900	900	900	900
hmotnost kg/ks		5070	3260	3280	3360	3380
třída únosnosti kN/m ²		165	90	90	165	165
množství MJ na kamion 24t		4	7	7	7	7
MJ		ks	ks	ks	ks	ks

cena v Kč/MJ v prodejních skladech bez DPH, cena v Kč/MJ závod Zbůch bez DPH

Kč/MJ	-	-	-	-	-
	nabídkou	nabídkou	nabídkou	nabídkou	nabídkou

Systém značení:

TBHP 120/250 IT CV 180

TBHP

T - trouba

B - betonová, Z - železobetonová

H - hrdlová, D - dírková

P - patková

120/250

IT CV 180

- čísla udávají vnitřní Ø/délku v cm trouby

- uvádí další vlastnosti výrobku

IT - integrované těsnění, CV - vyložení čedičem, 180° úhel vyložení čedičem v stupních

* zakázková výroba, ° možnost atypické délky trouby

- pro manipulaci jsou trouby DN 1200 osazeny kotvami s kulovou hlavou

Trouby patkové

Trouby patkové přímé DN 1000 mm



B&BC Trouba
TZPP 100/100 IT

B&BC Trouba
TZPP 100/250 IT

B&BC Trouba
TZPP 100/207,5-100
IT vtoková

B&BC Trouba
TZPP 100/207,5-100
IT výtoková

B&BC Trouba
TZPP 100/100
IT vtoková kolmá

B&BC Trouba
TZPP 100/100
IT výtoková kolmá

Značka - název		B&BC Trouba TZPP 100/100 IT *	B&BC Trouba TZPP 100/250 IT *	B&BC Trouba TZPP 100/207,5-100 IT vtoková *	B&BC Trouba TZPP 100/207,5-100 IT výtoková *	B&BC Trouba TZPP 100/100 IT vtoková kolmá *	B&BC Trouba TZPP 100/100 IT výtoková kolmá *
rozměry (mm)	vnitřní Ø	1000	1000	1000	1000	1000	1000
	délka	1000	2500	2075	2075	1000	1000
	tl. stěny	220	220	220	220	220	220
	šíře patky	770	770	770	770	770	770
hmotnost kg/ks		2300	5700	4000	4000	2300	2300
třída únosnosti kN/m ²		500	500	nezkouší se	nezkouší se	500	500
množství MJ na kamion 24t		10	4	6	6	10	10
MJ		ks	ks	ks	ks	ks	ks

cena v Kč/MJ v prodejních skladech bez DPH, cena v Kč/MJ závod Zbůch bez DPH

Kč/MJ	-	-	-	-	-	-
	nabídkou	nabídkou	nabídkou	nabídkou	nabídkou	nabídkou

Systém značení: **B&BC Trouba TZPP 100/100 IT**
B&BC Trouba T - trouba, Z - železobetonová, P - přímá, P - patková
100/100 - čísla udávají vnitřní Ø/délku v cm trouby
 IT - integrované těsnění

* zakázková výroba, - pro manipulaci jsou trouby DN 1000 osazeny kotvami s kulovou hlavou

Trouby patkové přímé DN 1200 mm



B&BC Trouba
TZPP 120/100 IT

B&BC Trouba
TZPP 120/250 IT

B&BC Trouba
TZPP 120/207,5-100
IT vtoková

B&BC Trouba
TZPP 120/207,5-100
IT výtoková

B&BC Trouba
TZPP 120/100
IT vtoková kolmá

B&BC Trouba
TZPP 120/100
IT výtoková kolmá

Značka - název		B&BC Trouba TZPP 120/100 IT *	B&BC Trouba TZPP 120/250 IT *	B&BC Trouba TZPP 120/207,5-100 IT vtoková *	B&BC Trouba TZPP 120/207,5-100 IT výtoková *	B&BC Trouba TZPP 120/100 IT vtoková kolmá *	B&BC Trouba TZPP 120/100 IT výtoková kolmá *
rozměry (mm)	vnitřní Ø	1200	1200	1200	1200	1200	1200
	délka	1000	2500	2075	2075	1000	1000
	tl. stěny	240	240	240	240	240	240
	šíře patky	970	970	970	970	970	970
hmotnost kg/ks		2900	7300	5100	5100	2900	2900
třída únosnosti kN/m ²		400	400	nezkouší se	nezkouší se	400	400
množství MJ na kamion 24t		8	3	4	4	8	8
MJ		ks	ks	ks	ks	ks	ks

cena v Kč/MJ v prodejních skladech bez DPH, cena v Kč/MJ závod Zbůch bez DPH

Kč/MJ	-	-	-	-	-	-
	nabídkou	nabídkou	nabídkou	nabídkou	nabídkou	nabídkou

Systém značení: **B&BC Trouba TZPP 120/100 IT**
B&BC Trouba T - trouba, Z - železobetonová, P - přímá, P - patková
120/100 - čísla udávají vnitřní Ø/délku v cm trouby
 IT - integrované těsnění

* zakázková výroba, - pro manipulaci jsou trouby DN 1200 osazeny kotvami s kulovou hlavou

Trouby přímé

Trouby přímé (polodrážka) s těsněním DN 1400 - 3000 mm



B&BC Trouba
TZP 140/250 IT

B&BC Trouba
TZP 160/250 IT

B&BC Trouba
TZP 180/250 IT

B&BC Trouba
TZP 200/250 IT

B&BC Trouba
TZP 220/200 IT

B&BC Trouba
TZP 250/200 IT

B&BC Trouba
TZP 300/200 IT

TROUBY

Značka - název		B&BC Trouba TZP 140/250 IT*°	B&BC Trouba TZP 160/250 IT*°	B&BC Trouba TZP 180/250 IT*°	B&BC Trouba TZP 200/250 IT*°	B&BC Trouba TZP 220/200 IT*°	B&BC Trouba TZP 250/200 IT*°	B&BC Trouba TZP 300/200 IT*°
rozměry (mm)	vnitřní Ø	1400	1600	1800	2000	2200	2500	3000
	délka	2500	2500	2500	2500	2000	2000	2000
	tl. stěny	200	200	220	220	250	250	250
hmotnost kg/ks		6300	7100	8800	9700	9700	11000	12800
množství MJ na kamion 24t		3	3	2	2	2	2	1
MJ		ks	ks	ks	ks	ks	ks	ks

cena v Kč/MJ v prodejních skladech bez DPH, cena v Kč/MJ závod Zbůch bez DPH

Kč/MJ	-	-	-	-	-	-	-	-
	29 250,-	30 763,-	36 422,-	44 813,-	46 741,-	52 288,-	52 288,-	nabídkou

Systém značení: **B&BC Trouba TZP 140/250 IT**

B&BC Trouba TZP T - trouba, Z - železobetonová, P - přímá
140/250 - čísla udávají vnitřní Ø/délku trouby v cm
IT - integrované těsnění

* zakázková výroba, ° možnost atypické délky trouby

- dle potřeby projektu je možné trouby vyložit čedičem 120°; 180°360°

- zakázkově možno dodat trouby DN 1400 a DN 1600 v provedení beton

Trouby přímé DN 150-600 mm



B&BC Trouba
TBP 30/100

B&BC Trouba
TBP 60/100

TBP 3/15
trouba přímá

TBP 3/20
trouba přímá

TBP 3/40
trouba přímá

TBP 3/50
trouba přímá

Značka - název		B&BC Trouba TBP 30/100	B&BC Trouba TBP 60/100	B&BC Trouba TBP 60/50	TBP 3/15 trouba přímá ZBOŽÍ	TBP 3/20 trouba přímá ZBOŽÍ	TBP 3/40 trouba přímá ZBOŽÍ	TBP 3/50 trouba přímá ZBOŽÍ
rozměry (mm)	vnitřní Ø	300	600	600	150	200	400	500
	délka	1000	1000	500	1000	1000	1000	1000
	tl. stěny	36	60	60	30	30	50	60
hmotnost kg/ks		94	298	150	40	52	168	200
třída únosnosti kN/m ²		100	63	63	-	-	-	-
množství ks/pal		volně	volně	volně	25	16	volně	volně
hmotnost kg/pal		-	-	-	1000	832	-	-
množství MJ na kamion 24t		118	80	160	500	320	140	120
MJ		ks	ks	ks	ks	ks	ks	ks

cena v Kč/MJ v prodejních skladech bez DPH, cena v Kč/MJ závod Zbůch bez DPH

Kč/MJ	494,-	1 023,-	855,-	258,-	375,-	809,-	1 488,-
	447,-	954,-	821,-	247,-	358,-	770,-	1 449,-

Systém značení: **B&BC Trouba TBP 60/100**

(neplatí pro zboží) **B&BC Trouba TBP** T - trouba, B - betonová, P - přímá
30/100 - čísla udávají vnitřní Ø/délku trouby v cm

Doplňkový sortiment

Čelo propustku

B&BC Čelo propustku



Značka		B&BC Čelo propustku 40	B&BC Čelo propustku 50	B&BC Čelo propustku 60
rozměry (mm)	délka	1000	1000	1000
	šířka	1500	1500	1500
	výška	1100	1100	1100
	Ø kan. potrubí	400	500	600
	Ø otvoru	530/570	630/670	750/790
množství ks/pal		1	1	1
hmotnost kg/ks		1071	1065	1060
množství MJ na kamion 24t		16	16	16
MJ		ks	ks	ks

cena v Kč/MJ v prodejních skladech bez DPH, cena v Kč/MJ závod Zbůch bez DPH

Kč/MJ	8 242,-	8 242,-	8 242,-
		7 631,-	7 631,-

Systém značení:

B&BC Čelo propustku 40
B&BC Čelo propustku
40

- název výrobku
- číslo udává vnitřní Ø kanalizačního potrubí

Podkladní prahy

B&BC Práh podkladní 30-40



B&BC Práh podkladní 50-60



B&BC Práh podkladní 80



Značka - název		B&BC Práh podkladní 30-40	B&BC Práh podkladní 50-60	B&BC Práh podkladní 80
rozměry (mm)	délka	590	790	790
	šířka	145	150	130
	výška	100/130	120/150	100/140
hmotnost kg/ks		22	36	24
množství ks/pal		40	40	40
hmotnost kg/paleta		1100	1440	960
množství MJ na kamion 24t		1050	640	1000
MJ		ks	ks	ks

cena v Kč/MJ v prodejních skladech bez DPH, cena v Kč/MJ závod Zbůch bez DPH

Kč/MJ	169,-	209,-	193,-
		163,-	200,-

Systém značení:

B&BC Práh podkladní 30-40
B&BC Práh podkladní - název výrobku
30-40

- číslo udává Ø kanalizačního potrubí, pod které je práh vhodný

Doplňkový sortiment

Přechodové stěny pro trouby DN 2200 až 3000

TROUBY



B&BC Přechodová stěna 100-220/10 IT B&BC Přechodová stěna 100-220/24,5 IT B&BC Přechodová stěna 100-250/10 IT B&BC Přechodová stěna 100-250/24,5 IT B&BC Přechodová stěna 100-300/10 IT B&BC Přechodová stěna 100-300/24,5 IT

Značka - název		B&BC Přechodová stěna 100-220/10 IT	B&BC Přechodová stěna 100-220/24,5 IT	B&BC Přechodová stěna 100-250/10 IT	B&BC Přechodová stěna 100-250/24,5 IT	B&BC Přechodová stěna 100-300/10 IT	B&BC Přechodová stěna 100-300/24,5 IT
rozměry (mm)	vnitřní Ø	2200	2200	2500	2500	3000	3000
	tl. stěny	100	245	100	245	100	245
	výška	2700	2700	3000	3000	3500	3500
hmotnost kg/ks		2100	2800	2800	3800	4400	5800
množství ks/pal		volně	volně	volně	volně	volně	volně
množství MJ na kamion 24t		11	8	8	6	5	4
MJ		ks	ks	ks	ks	ks	ks

cena v Kč/MJ v prodejních skladech bez DPH, cena v Kč/MJ závod Zbůch bez DPH

Kč/MJ	nabídkou	nabídkou	nabídkou	nabídkou	nabídkou	nabídkou
		nabídkou	nabídkou	nabídkou	nabídkou	nabídkou

Systém značení: B&BC Přechodová stěna 100-220/10 IT
 B&BC Přechodová stěna 100-220/10 IT - název výrobku
 100-220/10 - číslo udává vnitřní Ø přechodu, vnitřní Ø stěny, tloušťku stěny cm
 IT - integrované těsnění

Záslepky pro trouby DN 2200 až DN 3000



B&BC TPP Záslepka pro špic 220/20 IT B&BC Záslepka pro polodrážku 220/34,5 IT B&BC TPP Záslepka pro špic 250/20 IT B&BC Záslepka pro polodrážku 250/34,5 IT B&BC TPP Záslepka pro špic 300/20 IT B&BC Záslepka pro polodrážku 300/34,5 IT

Značka - název		B&BC TPP Záslepka pro špic 220/20 IT	B&BC Záslepka pro polodrážku 220/34,5 IT	B&BC TPP Záslepka pro špic 250/20 IT	B&BC Záslepka pro polodrážku 250/34,5 IT	B&BC TPP Záslepka pro špic 300/20 IT	B&BC Záslepka pro polodrážku 300/34,5 IT
rozměry (mm)	vnitřní Ø	2200	2200	2500	2500	3000	3000
	tl. stěny	200	345	200	345	200	345
	výška	2700	2700	3000	3000	3500	3500
hmotnost kg/ks		2600	3500	3400	4500	4900	6500
množství ks/pal		volně	volně	volně	volně	volně	volně
množství MJ na kamion 24t		9	6	7	5	4	3
MJ		ks	ks	ks	ks	ks	ks

cena v Kč/MJ v prodejních skladech bez DPH, cena v Kč/MJ závod Zbůch bez DPH

Kč/MJ	nabídkou	nabídkou	nabídkou	nabídkou	nabídkou	nabídkou
		nabídkou	nabídkou	nabídkou	nabídkou	nabídkou

Systém značení: B&BC TPP Záslepka pro špic 220/20 IT
 B&BC TPP Záslepka pro špic 220/20 IT - název výrobku
 220/20 - čísla udávají vnitřní Ø / tloušťku stěny v cm
 IT - integrované těsnění

Šachtová dna

Šachtová dna jednolitá excelent

B&BC Dno Excelent



Značka		B&BC Dno Excelent 80/100	B&BC Dno Excelent 100/50	B&BC Dno Excelent 100/70	B&BC Dno Excelent 100/80	B&BC Dno Excelent 100/100	B&BC Dno Excelent 120/120	B&BC Dno Excelent 150/140
rozměry (mm)	DN vnitřní průměr	800	1000	1000	1000	1000	1200	1500
	DN1 vnější průměr	1040	1310	1310	1340	1450	1760	2160
	h- světlá výška	1000	500	700	800	1000	1200	1400
	H-celková výška	1150	650	850	950	1150	1400	1650
	dR Ø průměr potrubí	*300	300	300	400	600	800	1000
množství ks/pal	1	1	1	1	1	1	1	volně
hmotnost kg/ks	1100	1230	1650	1780	2780	5060	8900	
množství MJ na kamion 24t	20	16	14	13	8	4	2	
MJ	ks	ks	ks	ks	ks	ks	ks	ks

cena v Kč/MJ v prodejních skladech bez DPH, cena v Kč/MJ závod Zbůch bez DPH

Kč/MJ	-	-	-	-	-	-	-
	6300	7 700,-	7 850,-	8 300,-	8 900,-	16 850,-	23 600,-

Systém značení: **B&BC Dno Excelent 100/50**
B&BC Dno Excelent - název výrobku
100/50 - čísla udávají vnitřní Ø/světlou výšku dna v cm

- zakázková výroba

* mimo kameninu a betonové potrubí DN 300

Meliorační a šachtová dna

Značka - název		B&BC Dno jímky 80/100
rozměry v (mm)	DN vnitřní průměr	800
	DN1 vnější průměr	1040
	h- světlá výška	1000
	H-celková výška	1150
množství ks/pal	1	
hmotnost kg/ks	1000	
množství MJ na kamion 24t	22	
MJ	ks	

cena v Kč/MJ v prodejních skladech bez DPH

cena v Kč/MJ závod Zbůch bez DPH

Kč/MJ	6 444,-
	6 100,-



B&BC Dno jímky 80/100

Systém značení: **B&BC Dno jímky 80/100**
B&BC Dno jímky - název výrobku
80/100 - čísla udávají vnitřní Ø/světlou výšku dna v cm

- zakázková výroba

Šachtová dna

Šachtová dna velkopřůměrová

Značka - název		B&BC Dno 170/185
rozměry v (mm)	DN vnitřní průměr	1700
	DN1 vnější průměr	2000
	h- světlá výška	1850
	H-celková výška	2050
dř	prům. potrubí -plast	1400
	prům. potrubí-kam., beton	1200
množství ks/pal		volně
hmotnost kg/ks		5800
množství MJ na kamion 24t		4
MJ		ks
cena v Kč/MJ v prodejních skladech bez DPH cena v Kč/MJ závod Zbůch bez DPH		
Kč/MJ		-
		25 500,-



B&BC Dno 170/185

Systém značení: **B&BC Dno 170/185**
B&BC Dno - název výrobku
170/185 - čísla udávají vnitřní Ø/světlou výšku dna v cm
 - zakázková výroba

Doplňkové informace

Ceny šachtových den jsou uvedeny včetně betonové kynety 1/2.

Ceníková cena šachtových den neobsahuje vstupy pro požadovaný typ potrubí - individuální kalkulace.

Pro zpracování cenové nabídky je třeba uvést v zadání (DN a materiál napojeného potrubí, vtoky do šachet včetně úhlů a naklonění, výškový rozdíl mezi vtokem a výtokem, provedení kynety (betonová, keramická, čedičová, celoplastová výstelka), výška kynety, druh stupadel.

cena v Kč/MJ závod Zbůch bez DPH

Příplatek za třetí a další otvor	DN 100 - 300	150,-*
	DN 400 - 1200	200,-*

* na tyto položky se nevztahuje smluvní sleva

Atypické šachtové dno

atypické šachtové dno



Výrobní možnosti:	Zajišťujeme:
Maximální délka: 8 m	Statický výpočet od autorizovaného statika s návrhem armatury
Maximální šířka: 2,7 m	Osazení otvorů vložkou dle připojovaného potrubí
Maximální výška: 2,2 m	Uvnitř dna je vytvářována kyneta. Možnosti obložení kynety: čedič, kamenina
Maximální hmotnost: 12 t	Šachtové dno je doplněno zákrytovou deskou

Základní díly jímek

Základní díly jímek DN 800 - DN 1700



Značka		B&BC Dno jímký 80/100	B&BC Dno jímký 100/165	B&BC Dno jímký 120/165	B&BC Dno jímký 150/160	B&BC Dno jímký 170/185
rozměry (mm)	DN vnitřní průměr	800	1000	1200	1500	1700
	DN1 vnější průměr	1040	1300	1500	1800	2000
	h- světlá výška	1000	1650	1650	1600	1850
	H-celková výška	1150	1800	1800	1800	2050
	dR Ø průměr potrubí	300	300	300	300	300
množství ks/pal	1	1	volně	volně	volně	
hmotnost kg/ks	1100	2600	3000	4250	5150	
množství MJ na kamion 24t	20	9	7	5	4	
MJ	ks	ks	ks	ks	ks	

cena v Kč/MJ v prodejních skladech bez DPH, cena v Kč/MJ závod Zbůch bez DPH

Kč/MJ	7 411,-	12 290,-	15 234,-	-	-
	7 015,-	11 658,-	14 377,-	16 026,-	25 793,-

Základní díly jímek DN 2200 - DN 3000



Značka		B&BC Dno jímký 220/250 S	B&BC Dno jímký 220/250	B&BC Dno jímký 250/250 S	B&BC Dno jímký 250/250	B&BC Dno jímký 300/200 S	B&BC Dno jímký 300/200
rozměry (mm)	DN vnitřní průměr	2200	2200	2500	2500	3000	3000
	DN1 vnější průměr	2520	2520	2820	2820	3320	3320
	h- světlá výška	2500	2500	2500	2500	2000	2000
	H-celková výška	2660	2660	2660	2660	2200	2200
	dR Ø průměr potrubí	300	300	300	300	300	300
množství ks/pal	volně	volně	volně	volně	volně	volně	
hmotnost kg/ks	8700	8700	10000	10000	11500	11500	
užitný objem	8,4	8,4	10,8	10,8	15,5	15,5	
množství MJ na kamion 24t	2	2	2	2	2	2	
MJ	ks	ks	ks	ks	ks	ks	

cena v Kč/MJ v prodejních skladech bez DPH, cena v Kč/MJ závod Zbůch bez DPH

Kč/MJ	-	-	-	-	-	-
	48 653,-	42 153,-	51 750,-	46 250,-	nabídkou	nabídkou

Skruže DN 800



B&BC Skruž
80/25/9 (12)

B&BC Skruž
80/50/9 (12)

B&BC Skruž
80/100/9 (12)

Značka - název		B&BC Skruž 80/25/9	B&BC Skruž 80/25/9 SP	B&BC Skruž 80/25/12	B&BC Skruž 80/25/12 SP	B&BC Skruž 80/50/9	B&BC Skruž 80/50/9 SP
rozměry (mm)	vnitřní Ø	800	800	800	800	800	800
	výška	250	250	250	250	500	500
	vnější Ø	980	980	1040	1040	980	980
	tl. stěny	90	90	120	120	90	90
hmotnost kg/ks		145	149	206	210	300	308
třída únosnosti kN/m ²		70	70	100	100	70	70
množství ks/pal		5	5	5	5	3	3
množství MJ na kamion 24t		100	100	85	85	60	60
MJ		ks	ks	ks	ks	ks	ks

cena v Kč/MJ v prodejních skladech bez DPH, cena v Kč/MJ závod Zbůch bez DPH

Kč/MJ	736,-	816,-	818,-	938,-	993,-	1 031,-
	696,-	776,-	771,-	891,-	926,-	964,-

Značka - název		B&BC Skruž 80/50/12	B&BC Skruž 80/50/12 SP	B&BC Skruž 80/100/9	B&BC Skruž 80/100/9 SP	B&BC Skruž 80/100/12	B&BC Skruž 80/100/12 SP
rozměry (mm)	vnitřní Ø	800	800	800	800	800	800
	výška	500	500	1000	1000	1000	1000
	vnější Ø	1040	1040	980	980	1040	1040
	tl. těny	120	120	90	90	120	120
hmotnost kg/ks		412	420	590	606	824	840
třída únosnosti kN/m ²		100	100	70	70	100	100
množství ks/pal		3	3	1	1	1	1
množství MJ na kamion 24t		51	51	20	20	17	17
MJ		ks	ks	ks	ks	ks	ks

cena v Kč/MJ v prodejních skladech bez DPH, cena v Kč/MJ závod Zbůch bez DPH

Kč/MJ	1 119,-	1 331,-	1 532,-	1 765,-	1 762,-	2 172,-
	1 041,-	1 253,-	1 332,-	1 565,-	1 527,-	1 937,-

Systém značení: B&BC Skruž 80/50/9 SP
 B&BC Skruž - název výrobku
 80/50/9 - čísla udávají vnitřní Ø/výšku/tloušťku stěny skruže v cm
 SP - uvádí další vlastnosti výrobku
 SP - stupadlo plastové

Skruže DN 1000



B&BC Skruž
100/25/9 (12)



B&BC Skruž
100/50/9 (12)



B&BC Skruž
100/100/9 (12)

Značka - název		B&BC Skruž 100/25/9	B&BC Skruž 100/25/9 SP	B&BC Skruž 100/25/12	B&BC Skruž 100/25/12 SP	B&BC Skruž 100/50/9	B&BC Skruž 100/50/9 SP
rozměry (mm)	vnitřní Ø	1000	1000	1000	1000	1000	1000
	výška	250	250	250	250	500	500
	vnější Ø	1180	1180	1240	1240	1180	1180
	tl. stěny	90	90	120	120	90	90
hmotnost kg/ks		185	189	244	248	370	378
třída únosnosti kN/m ²		70	70	80	80	70	70
množství ks/pal		5	5	5	5	3	3
množství MJ na kamion 24t		80	80	80	80	48	48
MJ		ks	ks	ks	ks	ks	ks

cena v Kč/MJ v prodejních skladech bez DPH, cena v Kč/MJ závod Zbůch bez DPH

Kč/MJ	770,-	850,-	864,-	943,-	1 032,-	1 185,-
	720,-	800,-	795,-	874,-	949,-	1 102,-

Značka - název		B&BC Skruž 100/50/12	B&BC Skruž 100/50/12 SP	B&BC Skruž 100/100/9	B&BC Skruž 100/100/9 SP	B&BC Skruž 100/100/12	B&BC Skruž 100/100/12 SP
rozměry (mm)	vnitřní Ø	1000	1000	1000	1000	1000	1000
	výška	500	500	1000	1000	1000	1000
	vnější Ø	1240	1240	1180	1180	1240	1240
	tl. stěny	120	120	90	90	120	120
hmotnost kg/ks		505	513	740	756	1015	1031
třída únosnosti kN/m ²		80	80	70	70	80	80
množství ks/pal		3	3	1	1	1	1
množství MJ na kamion 24t		48	48	16	16	16	16
MJ		ks	ks	ks	ks	ks	ks

cena v Kč/MJ v prodejních skladech bez DPH, cena v Kč/MJ závod Zbůch bez DPH

Kč/MJ	1 236,-	1 397,-	1 800,-	2 119,-	2 189,-	2 507,-
	1 121,-	1 282,-	1 550,-	1 869,-	1 845,-	2 163,-

Systém značení: **B&BC Skruž 100/50/9 SP**
B&BC Skruž - název výrobku
100/50/9 - čísla udávají vnitřní Ø/výšku/tloušťku stěny skruže v cm
SP - uvádí další vlastnosti výrobku
SP - stupadlo plastové

- na přání mohou být skruže (s tloušťkou stěny 120 mm) osazeny kulovou spojkou, nebo vyrobeny z SVC betonu - individuální kalkulace

Skruže DN 1200



B&BC Skruž
120/25/15



B&BC Skruž
120/50/15



B&BC Skruž
120/100/15

Značka - název		B&BC Skruž 120/25/15	B&BC Skruž 120/25/15 SP	B&BC Skruž 120/50/15	B&BC Skruž 120/50/15 SP	B&BC Skruž 120/100/15	B&BC Skruž 120/100/15 SP
rozměry (mm)	vnitřní Ø	1200	1200	1200	1200	1200	1200
	výška	250	250	500	500	1000	1000
	vnější Ø	1500	1500	1500	1500	1500	1500
	tl. stěny	150	150	150	150	150	150
hmotnost kg/ks		380	384	780	788	1580	1596
třída únosnosti kN/m ²		55	55	55	55	55	55
množství ks/pal		volně	volně	volně	volně	volně	volně
množství MJ na kamion 24t		50	50	30	30	10	10
MJ		ks	ks	ks	ks	ks	ks

cena v Kč/MJ v prodejních skladech bez DPH, cena v Kč/MJ závod Zbůch bez DPH

Kč/MJ	3 562,-	3 649,-	4 533,-	4 718,-	7 503,-	7 979,-
		3 452,-	3 539,-	4 350,-	4 535,-	6 953,-

Systém značení: **B&BC Skruž 120/50/15 SP**
B&BC Skruž - název výrobku
120/50/15 - čísla udávají vnitřní Ø/výšku/tloušťku stěny skruže v cm
 SP - stupadlo plastové

- na přání mohou být skruže osazeny kulovou spojkou, nebo vyrobeny z SVC betonu - individuální kalkulace



Skruže

Skruže DN 1500



B&BC Skruž DB
150/50/15



B&BC Skruž DB
150/100/15



B&BC Skruž DB
150/150/15

Značka - název		B&BC Skruž DB 150/50/15	B&BC Skruž DB 150/50/15 SP	B&BC Skruž DB 150/100/15	B&BC Skruž DB 150/100/15 SP	B&BC Skruž DB 150/150/15	B&BC Skruž DB 150/150/15 SP
rozměry (mm)	vnitřní Ø	1500	1500	1500	1500	1500	1500
	výška	500	500	1000	1000	1500	1500
	vnější Ø	1800	1800	1800	1800	1800	1800
	tl. stěny	150	150	150	150	150	150
hmotnost kg/ks		912	920	1825	1841	2737	2761
třída únosnosti kN/m ²		40	40	40	40	40	40
množství ks/pal		volně	volně	volně	volně	volně	volně
množství MJ na kamion 24t		18	18	6	6	6	6
MJ		ks	ks	ks	ks	ks	ks

cena v Kč/MJ v prodejních skladech bez DPH, cena v Kč/MJ závod Zbůch bez DPH

Kč/MJ	-	-	-	-	-	-
	5 833,-	6 020,-	10 449,-	10 923,-	13 085,-	13 777,-

Systém značení: **B&BC Skruž DB 150/50/15 SP**
B&BC Skruž - název výrobku
150/50/15 - čísla udávají vnitřní Ø/výšku/tloušťku stěny skruže v cm
 SP - stupadlo plastové
 DB - drátkobetonová skruž

- na přání mohou být skruže osazeny kulovou spojkou , nebo vyrobeny z SVC betonu - individuální kalkulace



Skruže DN 1700



B&BC Skruž DB
170/50/15



B&BC Skruž DB
170/100/15



B&BC Skruž DB
170/150/15

Značka - název		B&BC Skruž DB 170/50/15	B&BC Skruž DB 170/50/15 SP	B&BC Skruž DB 170/100/15	B&BC Skruž DB 170/100/15 SP	B&BC Skruž DB 170/150/15	B&BC Skruž DB 170/150/15 SP
rozměry (mm)	vnitřní Ø	1700	1700	1700	1700	1700	1700
	výška	500	500	1000	1000	1500	1500
	vnější Ø	2000	2000	2000	2000	2000	2000
	tl. stěny	150	150	150	150	150	150
hmotnost kg/ks		1250	1258	2500	2516	3750	3782
třída únosnosti kN/m ²		40	40	40	40	40	40
množství ks/pal		volně	volně	volně	volně	volně	volně
množství MJ na kamion 24t		18	18	6	6	6	6
MJ		ks	ks	ks	ks	ks	ks

cena v Kč/MJ v prodejních skladech bez DPH, cena v Kč/MJ závod Zbůch bez DPH

Kč/MJ	-	-	-	-	-	-
	7 156,-	7 376,-	11 112,-	11 594,-	14 063,-	14 753,-

Systém značení: **B&BC Skruž DB 170/50/15 SP**
B&BC Skruž - název výrobku
170/50/15 - čísla udávají vnitřní Ø/výšku/tloušťku stěny skruže v cm
 SP - stupadlo plastové
 DB - drátkobetonová skruž

- na přání mohou být skruže osazeny kulovou spojkou, nebo vyrobeny z SVC betonu - individuální kalkulace

Doplňky pro skruže DN 800 - DN 1700

Značka - název	Elastomerové těsnění					Kluzný prostředek
	DN 800 mm	DN 1000 mm	DN 1200 mm	DN 1500 mm	DN 1700 mm	GLEIT 5kg *
ZBOŽÍ						
vnitřní Ø (mm)	800	1000	1200	1500	1700	-
MJ	ks	ks	ks	ks	ks	ks

cena v Kč/MJ v prodejních skladech bez DPH, cena v Kč/MJ závod Zbůch bez DPH

Kč/MJ	289,-	218,-	679,-	1 028,-	1 080,-	506,-
	289,-	218,-	679,-	1 028,-	1 080,-	506,-

* pro sesazení trub a skruží
 - na tuto položky se nevztahuje smluvní sleva

Skruže DN 2200



B&BC Skruž
220/150/16



B&BC Skruž
220/150/16 PER



B&BC Skruž
220/200/16



B&BC Skruž
220/200/16 PER

Značka - název		B&BC Skruž 220/150/16	B&BC Skruž 220/150/16 PER	B&BC Skruž 220/200/16	B&BC Skruž 220/200/16 PER
rozměry (mm)	vnitřní Ø	2200	2200	2200	2200
	výška	1500	1500	2000	2000
	vnější Ø	2520	2520	2520	2520
	tl. stěny	160	160	160	160
hmotnost kg/ks		4500	4500	6000	6000
užitný objem		5,7	5,7	7,6	7,6
množství ks/pal		volně	volně	volně	volně
množství MJ na kamion 24t		4	4	4	4
MJ		ks	ks	ks	ks

cena v Kč/MJ v prodejních skladech bez DPH, cena v Kč/MJ závod Zbůch bez DPH

Kč/MJ	-	-	-	-
	26 496,-	26 996,-	29 528,-	30 028,-



B&BC Skruž
220/250/16



B&BC Skruž
220/250/16 PER



B&BC Skruž
220/300/16



B&BC Skruž
220/300/16 PER

Značka - název		B&BC Skruž 220/250/16	B&BC Skruž 220/250/16 PER	B&BC Skruž 220/300/16	B&BC Skruž 220/300/16 PER
rozměry (mm)	vnitřní Ø	2200	2200	2200	2200
	výška	2500	2500	3000	3000
	vnější Ø	2520	2520	2520	2520
	tl. stěny	160	160	160	160
hmotnost kg/ks		7500	7500	8900	8900
užitný objem		9,5	9,5	11,4	11,4
množství ks/pal		volně	volně	volně	volně
množství MJ na kamion 24t		3	3	2	2
MJ		ks	ks	ks	ks

cena v Kč/MJ v prodejních skladech bez DPH, cena v Kč/MJ závod Zbůch bez DPH

Kč/MJ	-	-	-	-
	33 104,-	33 604,-	37 190,-	37 690,-

Systém značení: **B&BC Skruž 220/150/16 PER**
B&BC Skruž - název výrobku
220/150/16 - čísla udávají vnitřní Ø/výšku/tloušťku stěny skruže v cm
PER - perforovaná (použití pro studny a vsakovací systémy)

Skruže DN 2500



B&BC Skruž
250/150/16



B&BC Skruž
250/150/16 PER



B&BC Skruž
250/200/16



B&BC Skruž
250/200/16 PER

Značka - název		B&BC Skruž 250/150/16	B&BC Skruž 250/150/16 PER	B&BC Skruž 250/200/16	B&BC Skruž 250/200/16 PER
rozměry (mm)	vnitřní Ø	2500	2500	2500	2500
	výška	1500	1500	2000	2000
	vnější Ø	2820	2820	2820	2820
	tl. stěny	160	160	160	160
hmotnost kg/ks		5000	5000	6700	6700
užitný objem		7,3	7,3	9,8	9,8
množství ks/pal		volně	volně	volně	volně
množství MJ na kamion 24t		4	4	3	3
MJ		ks	ks	ks	ks

cena v Kč/MJ v prodejních skladech bez DPH, cena v Kč/MJ závod Zbůch bez DPH

Kč/MJ	-	-	-	-
	27 663,-	28 163,-	31 882,-	32 382,-



B&BC Skruž
250/250/16



B&BC Skruž
250/250/16 PER



B&BC Skruž
250/300/16



B&BC Skruž
250/300/16 PER

Značka - název		B&BC Skruž 250/250/16	B&BC Skruž 250/250/16 PER	B&BC Skruž 250/300/16	B&BC Skruž 250/300/16 PER
rozměry (mm)	vnitřní Ø	2500	2500	2500	2500
	výška	2500	2500	3000	3000
	vnější Ø	2820	2820	2820	2820
	tl. stěny	160	160	160	160
hmotnost kg/ks		8400	8400	10000	10000
užitný objem		12,2	12,2	14,7	14,7
množství ks/pal		volně	volně	volně	volně
množství MJ na kamion 24t		2	2	2	2
MJ		ks	ks	ks	ks

cena v Kč/MJ v prodejních skladech bez DPH, cena v Kč/MJ závod Zbůch bez DPH

Kč/MJ	-	-	-	-
	36 320,-	36 820,-	39 955,-	nabídkou

Systém značení: **B&BC Skruž 250/150/16 PER**
B&BC Skruž - název výrobku
250/150/16 - čísla udávají vnitřní Ø/výšku/tloušťku stěny skruže v cm
PER - perforovaná (použití pro studny a vsakovací systémy)

Skruže

Skruže DN 3000



B&BC Skruž
300/150/16



B&BC Skruž
300/150/16 PER



B&BC Skruž
300/200/16



B&BC Skruž
300/200/16 PER

Značka - název		B&BC Skruž 300/150/16	B&BC Skruž 300/150/16 PER	B&BC Skruž 300/200/16	B&BC Skruž 300/200/16 PER
rozměry (mm)	vnitřní Ø	3000	3000	3000	3000
	výška	1500	1500	2000	2000
	vnější Ø	3320	3320	3320	3320
	tl. stěny	160	160	160	160
hmotnost kg/ks		6000	6000	8000	8000
užitný objem		10,6	10,6	14,1	14,1
množství ks/pal		volně	volně	volně	volně
množství MJ na kamion 24t		3	3	3	3
MJ		ks	ks	ks	ks

cena v Kč/MJ v prodejních skladech bez DPH, cena v Kč/MJ závod Zbůch bez DPH

Kč/MJ	-	-	-	-
	nabídkou	nabídkou	nabídkou	nabídkou



B&BC Skruž
300/250/16



B&BC Skruž
300/250/16 PER



B&BC Skruž
300/300/16



B&BC Skruž
300/300/16 PER

Značka - název		B&BC Skruž 300/250/16	B&BC Skruž 300/250/16 PER	B&BC Skruž 300/300/16	B&BC Skruž 300/300/16 PER
rozměry (mm)	vnitřní Ø	3000	3000	3000	3000
	výška	2500	2500	3000	3000
	vnější Ø	3320	3320	3320	3320
	tl. stěny	160	160	160	160
hmotnost kg/ks		10000	10000	12000	12000
užitný objem		17,1	17,1	22,1	22,1
množství ks/pal		volně	volně	volně	volně
množství MJ na kamion 24t		2	2	2	2
MJ		ks	ks	ks	ks

cena v Kč/MJ v prodejních skladech bez DPH, cena v Kč/MJ závod Zbůch bez DPH

Kč/MJ	-	-	-	-
	nabídkou	nabídkou	nabídkou	nabídkou

Systém značení: **B&BC Skruž 300/150/16 PER**
B&BC Skruž - název výrobku
300/150/16 - čísla udávají vnitřní Ø/výšku/tloušťku stěny skruže v cm
PER - perforovaná (použití pro studny a vsakovací systémy)

Doplňky skruží DN 2200 až DN 3000

Podestové desky



B&BC Deska podestová
100-220/25



B&BC Deska podestová
100-250/25



B&BC Deska podestová
100-300/25

Značka - název		B&BC Deska podestová 100-220/25	B&BC Deska podestová 100-250/25	B&BC Deska podestová 100-300/25
rozměry (mm)	vnitřní Ø	2200	2500	3000
	výška	250	250	250
	vnější Ø	2520	2820	3320
hmotnost kg/ks		2750	3600	5150
množství ks/pal		volně	volně	volně
množství MJ na kamion 24t		8	6	4
MJ		ks	ks	ks

cena v Kč/MJ v prodejních skladech bez DPH, cena v Kč/MJ závod Zbůch bez DPH

Kč/MJ	nabídkou	nabídkou	nabídkou
	nabídkou	nabídkou	nabídkou

Systém značení: **B&BC Deska podestová 100-220/25**
B&BC Deska podestová - název výrobku
100-220/25 - čísla udávají vnitřní a vnější Ø / výšku v cm

Doplňky pro skruže DN 2200 - DN 3000

Značka	Elastomerové těsnění samomazné DN 2200	Elastomerové těsnění samomazné DN 2500	Elastomerové těsnění samomazné DN 3000	Lanový závěs RD 36 vyhnutý /6,3t - jímky
vnitřní průměr v mm	2200	2500	3000	-
MJ	ks	ks	ks	ks

cena v Kč/MJ v prodejních skladech bez DPH, cena v Kč/MJ závod Zbůch bez DPH

Kč/MJ	-	-	-	-
	2074,-	2 356,-	nabídkou	1 210,-

Přechodové a zákrytové desky

Přechodové skruže kónické pro změnu průměru DN 1000



B&BC Kónus 80-100/9 SP



B&BC Kónus 80-100/12 SP

Značka - název		B&BC Kónus 80-100/9 SP	B&BC Kónus 80-100/12 SP
rozměry (mm)	vnitřní Ø	800/1000	800/1000
	výška	500	500
	vnější Ø	980/1180	1040/1240
	tl. stěny	90	120
hmotnost kg/ks		430	500
množství ks/pal		1	1
množství MJ na kamion 24t		16	16
MJ		ks	ks

cena v Kč/MJ v prodejních skladech bez DPH, cena v Kč/MJ závod Zbůch bez DPH

Kč/MJ	1 563,-	1 791,-
	1 313,-	1 447,-

Systém značení: B&BC Kónus 80-100/9
 B&BC Kónus - název výrobku
 62,5-100/9 - čísla udávají vnitřní Ø / výšku kónusu v cm
 SP - uvádí další vlastnosti výrobku
 SP- stupadlo plastové

- na přání mohou být kónusy s tloušťkou stěny 120 mm osazeny kulovou spojkou, nebo vyrobeny z SVC betonu - individuální kalkulace

Přechodové desky pro změnu průměru DN 1000 až DN 1700



B&BC Deska přechodová 80-100/20 SP



B&BC Deska přechodová 100-120/25 SP



B&BC Deska přechodová 100-150/25 SP



B&BC Deska přechodová 100-170/25 SP

Značka - název		B&BC Deska přechodová 80-100/20 SP	B&BC Deska přechodová 100-120/25 SP	B&BC Deska přechodová 100-150/25 SP	B&BC Deska přechodová 100-170/25 SP
rozměry (mm)	vnitřní Ø	800/1000	1000/1200	1000/1500	1000/1700
	výška	200	250	250	250
	vnější Ø	1240	1470	1800	2000
	tl. stěny	120	135	150	150
hmotnost kg/ks		423	558	1050	1250
množství ks/pal		3	1	volně	volně
únosnost ve vslém směru v kN		300	300	300	300
množství MJ na kamion 24t		48	20	14	14
MJ		ks	ks	ks	ks

cena v Kč/MJ v prodejních skladech bez DPH, cena v Kč/MJ závod Zbůch bez DPH

Kč/MJ	3 409,-	4 451,-	-	-
	3 294,-	4 176,-	5 518,-	5 351,-

Systém značení: B&BC Deska přechodová 100-120/25
 B&BC Deska přechodová - název výrobku
 100-120/25 - čísla udávají vnitřní Ø / výšku zákrytové desky v cm
 SP - uvádí další vlastnosti výrobku
 SP - stupadlo plastové

Přechodové a zákrytové desky

Přechodové desky pro změnu průměru DN 2200 až DN 3000



B&BC Deska přechodová D400
100-220/32



B&BC Deska přechodová D400
2x100-250/32



B&BC Deska přechodová D400
2x100-300/32

Značka - název		B&BC Deska přechodová D400 100-220/32	B&BC Deska přechodová D400 2x100-250/32	B&BC Deska přechodová D400 2x100-300/32
rozměry (mm)	vnitřní Ø	2200	2500	3000
	výška	320	320	320
	vnější Ø	2520	2820	3320
	tl. stěny	160	160	160
hmotnost kg/ks		2700	3200	3400
množství ks/pal		volně	volně	volně
únosnost ve svislém směru v kN		D400	D400	D400
množství MJ na kamion 24t		4	4	3
MJ		ks	ks	ks

cena v Kč/MJ v prodejních skladech bez DPH, cena v Kč/MJ závod Zbůch bez DPH

Kč/MJ	-	-	-
	12 905,-	16 458,-	nabídkou

Systém značení:
B&BC Deska přechodová D400 100-220/32
B&BC Deska přechodová D400 - název výrobku
100-220/32
 SP
 - čísla udávají vnitřní Ø /výšku zákrytové desky v cm
 - uvádí další vlastnosti výrobku
 SP - stupadlo plastové



Přechodové a zákrytové desky

Zákrytové skruže kónické DN 800 a DN 1000 pro osazení poklopů



B&BC Kónus 62,5-100/9 SPK



B&BC Kónus 62,5-100/12 SPK



B&BC Kónus 62,5-80/9 SPK



B&BC Kónus 62,5-80/12 SPK

Značka - název		B&BC Kónus 62,5-100/9 SPK	B&BC Kónus 62,5-100/12 SPK	B&BC Kónus 62,5-80/9 SPK	B&BC Kónus 62,5-80/12 SPK
rozměry (mm)	vnitřní Ø	625/1000	625/1000	625/800	625/800
	výška	600	580	600	580
	vnější Ø	805/1180	885/1240	805/980	865/1040
	tl. stěny	90	120	90	120
hmotnost kg/ks		390	591	400	510
množství ks/pal		1	1	1	1
množství MJ na kamion 24t		16	16	16	16
MJ		ks	ks	ks	ks

cena v Kč/MJ v prodejních skladech bez DPH, cena v Kč/MJ závod Zbůch bez DPH

Kč/MJ	1 581,-	1 897,-	1 693,-	2 061,-
	1 331,-	1 553,-	1 443,-	1 717,-

Systém značení: B&BC Kónus 62,5-100/9
 B&BC Kónus - název výrobku
 62,5-100/9 - čísla udávají vnitřní Ø / tloušťku stěny
 SPK - uvádí další vlastnosti výrobku
 SPK - stupadlo plastové kapesové, SP - stupadlo plastové

- na přání mohou být konusy s tloušťkou stěny 120 mm osazeny kulovou spojkou, nebo vyrobeny z SVC betonu - individuální kalkulace



Přechodové a zákrytové desky

Zákrytové desky DN 800 - DN 1700 pro osazení poklopů



B&BC Deska zákrytová
62,5-80/20



B&BC Deska zákrytová
62,5-100/20



B&BC Deska zákrytová
62,5-100/30



B&BC Deska zákrytová
80-100/20

Značka - název		B&BC Deska zákrytová 62,5-80/20	B&BC Deska zákrytová 62,5-100/20	B&BC Deska zákrytová 62,5-100/30	B&BC Deska zákrytová 80-100/20
rozměry (mm)	vnitřní Ø	625/800	625/1000	625/1000	800/1000
	výška	200	200	300	200
	vnější Ø	1070	1240	1240	1240
	tl. stěny	120	120	120	120
hmotnost kg/ks		345	483	645	423
množství ks/pal		3	3	2	3
únosnost ve svislém směru v kN		300	300	300	300
množství MJ na kamion 24t		48	48	48	48
MJ		ks	ks	ks	ks

cena v Kč/MJ v prodejních skladech bez DPH, cena v Kč/MJ závod Zbůch bez DPH

Kč/MJ	3 072,-	3 664,-	4 738,-	3 453,-
	2 957,-	3 549,-	4 623,-	3 338,-



B&BC Deska zákrytová
62,5-120/20



B&BC Deska zákrytová
62,5-150/20



B&BC Deska zákrytová
62,5-170/20

Značka - název		B&BC Deska zákrytová 62,5-120/20	B&BC Deska zákrytová 62,5-150/20	B&BC Deska zákrytová 62,5-170/20
rozměry (mm)	vnitřní Ø	625/1200	625/1500	625/1700
	výška	200	200	200
	vnější Ø	1470	1800	2000
	tl. stěny	135	150	150
hmotnost kg/ks		689	1560	1860
množství ks/pal		1	volně	volně
únosnost ve svislém směru v kN		300	300	300
množství MJ na kamion 24t		20	14	14
MJ		ks	ks	ks

cena v Kč/MJ v prodejních skladech bez DPH, cena v Kč/MJ závod Zbůch bez DPH

Kč/MJ	5 102,-	-	-
	4 827,-	5 802,-	6 366,-

Systém značení: **B&BC Deska zákrytová 62,5-100/20**
B&BC Deska zákrytová - název výrobku
62,5-100/20 - čísla udávají vnitřní Ø /výšku zákrytové desky v cm
SP - další písmena uvádí další vlastnosti výrobku
SP - stupadlo plastové, 2 - možné osadit dva poklopy

- na přání zákazníka mohou být zákrytové desky vyrobeny z SVC betonu - individuální kalkulace

Přechodové a zákrytové desky

Zákrytové desky DN 2200 - DN 3000 pro osazení poklopů



B&BC Deska zákrytová A15
3x62,5-220/14



B&BC Deska zákrytová D400
3x62,5-220/23



B&BC Deska zákrytová A15
3x62,5-250/14

Značka - název		B&BC Deska zákrytová A15 3x62,5-220/14	B&BC Deska zákrytová D400 3x62,5-220/23	B&BC Deska zákrytová A15 3x62,5-250/14
rozměry (mm)	vnitřní Ø	2200	2200	2500
	výška	160	250	160
	vnější Ø	2520	2520	2820
	tl. stěny	160	160	160
hmotnost kg/ks		1850	2750	2350
množství ks/pal		volně	volně	volně
únosnost ve vswlém směru v kN		A15	D400	A15
množství MJ na kamion 24t		4	4	4
MJ		ks	ks	ks

cena v Kč/MJ v prodejních skladech bez DPH, cena v Kč/MJ závod Zbůch bez DPH

Kč/MJ	-	-	-
	13 266,-	14 825,-	14 871,-



B&BC Deska zákrytová D400
3x62,5-250/23



B&BC Deska zákrytová A15
3x62,5-300/14



B&BC Deska zákrytová D400
3x62,5-300/23

Značka - název		B&BC Deska zákrytová D400 3x62,5-250/23	B&BC Deska zákrytová A15 3x62,5-300/14	B&BC Deska zákrytová D400 3x62,5-300/23
rozměry (mm)	vnitřní Ø	2500	3000	3000
	výška	250	160	250
	vnější Ø	2820	3320	3320
	tl. stěny	160	160	160
hmotnost kg/ks		3600	3400	5150
množství ks/pal		volně	volně	volně
únosnost ve vswlém směru v kN		D400	A15	D400
množství MJ na kamion 24t		4	3	3
MJ		ks	ks	ks

cena v Kč/MJ v prodejních skladech bez DPH, cena v Kč/MJ závod Zbůch bez DPH

Kč/MJ	-	-	-
	17 025,-	18 390,-	nabídkou

Systém značení: **B&BC Deska zákrytová 62,5-100/20**
B&BC Deska zákrytová - název výrobku
62,5-100/20 - čísla udávají vnitřní Ø /výšku zákrytové desky v cm
SP - další písmena uvaďí další vlastnosti výrobku
SP - stupadlo plastové, 2 - možné osadit dva poklopy
 - na přání zákazníka mohou být zákrytové desky osazeny kulovou spojkou, nebo vyrobeny z SVC betonu - individuální kalkulace

Prstence

Vyrovnávací prstence DN 600



Prstenec
TBW-Q 600/100/90



Prstenec
TBW-Q šikmý spád 3%

Značka - název ZBOŽÍ		Prstenec TBW-Q 600/60/90	Prstenec TBW-Q 600/80/90	Prstenec TBW-Q 600/100/90	Prstenec TBW-Q 600/120/90	Prstenec TBW-Q šikmý spád 3%
rozměry (mm)	vnitřní Ø	625	625	625	625	625
	výška	60	80	100	120	60-100
	vnější Ø	825	825	825	825	825
	tl. stěny	90	90	90	90	90
množství ks/palet	18	14	11	9	10	
hmotnost kg/ks	27	36	45	60	36	
hmotnost kg/palet	486	504	495	540	360	
množství MJ na kamion 24t	476	392	308	252	280	
MJ	ks	ks	ks	ks	ks	

cena v Kč/MJ v prodejních skladech bez DPH, cena v Kč/MJ závod Zbůch bez DPH

Kč/MJ	229,-	264,-	299,-	338,-	292,-
	217,-	250,-	281,-	316,-	272,-



Prstence

Vyrovnávací prstence DN 600



Prstenec
TBW-Q 600/100/120



Prstenec
TBW-Q šikmý spád 3%

Značka - název ZBOŽÍ		Prstenec TBW-Q 600/40/120	Prstenec TBW-Q 600/60/120	Prstenec TBW-Q 600/80/120	Prstenec TBW-Q 600/100/120	Prstenec TBW-Q 600/120/120	Prstenec TBW-Q šikmý spád 3%
rozměry (mm)	vnitřní Ø	625	625	625	625	625	625
	výška	40	60	80	100	120	60-100
	vnější Ø	865	865	865	865	865	865
	tl. stěny	120	120	120	120	120	120
množství ks/palet		17	18	14	11	9	10
hmotnost kg/ks		28	40	53	68	81	53
hmotnost kg/palet		486	720	742	748	729	530
množství MJ na kamion 24t		476	504	392	308	252	280
MJ		ks	ks	ks	ks	ks	ks

cena v Kč/MJ v prodejních skladech bez DPH, cena v Kč/MJ závod Zbůch bez DPH

Kč/MJ	228,-	245,-	280,-	322,-	362,-	314,-
	216,-	234,-	266,-	305,-	340,-	294,-

Vyrovnávací prstence DN 800



B&BC Prstenec
80/10/15

Značka - název		B&BC Prstenec 80/6/15	B&BC Prstenec 80/8/15	B&BC Prstenec 80/10/15
rozměry v mm	vnitřní Ø	800	800	800
	vnější Ø	1100	1100	1100
	výška	60	80	100
	tl. stěny	150	150	150
množství ks/palet		5	5	5
hmotnost kg/ks		62	83	104
hmotnost kg/palet		310	415	520
množství MJ na kamion 24t		140	140	140
MJ		ks	ks	ks

cena v Kč/MJ v prodejních skladech bez DPH, cena v Kč/MJ závod Zbůch bez DPH

Kč/MJ	1 045,-	1 077,-	1 110,-
	930,-	962,-	995,-

Systém značení:
- neplatí pro zboží

B&BC Prstenec 80/6/15
B&BC Prstenec - název výrobku
80/6/15 - čísla udávají vnitřní Ø/výšku/tloušťku stěny prstence v cm

Poklopy

Poklopy třídy A, B



Poklop A15 BEGU bez odvětrání (KA01)



Poklop A15 litinový bez odvětrání (KA02)



Poklop B125 BEGU bez odvětrání (KB01)



Poklop B125 BEGU s odvětráním (KB02)



Poklop B125 litinový bez odvětrání (KB03)



Poklop B125 litinový s odvětráním (KB04)

ŠACHTY A JÍMKY

Značka-název ZBOŽÍ	Poklop A15 BEGU bez odvětrání (KA01)	Poklop A15 litinový bez odvětrání (KA02)	Poklop B125 BEGU bez odvětrání (KB01)	Poklop B125 BEGU s odvětráním (KB02)	Poklop B125 litinový bez odvětrání (KB03)	Poklop B125 litinový s odvětráním (KB04)
třída poklopu	A15	A15	B125	B125	B125	B125
rozměry (mm)	vnější Ø	750	750	750	750	750
	vnitřní Ø	605	605	610	610	610
	výška	75	75	125	125	125
množství ks/pal	16	16	12	12	12	12
hmotnost kg/ks	72	51	99	92	70	70
hmotnost kg/pal	1 152	816	1 188	1 104	840	840
množství MJ na kamion 24t	336	352	216	240	240	264
MJ	ks	ks	ks	ks	ks	ks

cena v Kč/MJ v prodejních skladech bez DPH, cena v Kč/MJ závod Zbůch bez DPH

Kč/MJ	1 363,-	1 871,-	2 415,-	2 437,-	2 591,-	2 600,-
	1 347,-	1 855,-	2 390,-	2 414,-	2 568,-	2 579,-

Poklopy třídy D

Poklop D400 BEGU bez odvětrání vč. tl. (KDB02)



Poklop D400 BEGU s odvětráním vč. tl. (KDB01)



Poklop D400 litinový bez odvětrání vč. tl. (KDB05)



Poklop D400 litinový s odvětráním vč. tl. (KDB03)



Značka-název ZBOŽÍ	Poklop D400 BEGU bez odvětrání vč. tl. (KDB02)	Poklop D400 BEGU s odvětráním vč. tl. (KDB01)	Poklop D400 BEGU/BEGU vodo(plyno)těsný, bez odv. vč. tl. (KDL12VT)	Poklop D400 litinový bez odvětrání vč. tl. (KDB05)	Poklop D400 litinový s odvětráním vč. tl. (KDB03)
třída poklopu	D400	D400	D400	D400	D400
rozměry (mm)	vnější Ø	785	785	785	785
	vnitřní Ø	610	610	610	610
	výška	160	160	160	160
množství ks/pal	8	8	8	8	8
hmotnost kg/ks	156	164	164	162	156
hmotnost kg/pal	1248	1312	1312	1296	1248
množství MJ na kamion 24t	144	144	144	144	144
MJ	ks	ks	ks	ks	ks

cena v Kč/MJ v prodejních skladech bez DPH, cena v Kč/MJ závod Zbůch bez DPH

Kč/MJ	2 997,-	3 974,-	3 445,-	4 934,-	4 951,-
	2 959,-	3 933,-	3 407,-	4 896,-	4 913,-

Poklopy

Poklopy třídy D

Poklop B&BC D400 EUROPA
GU/BEGU bez odvětrání,
s pantem a jištěním
(KDB81B)



Poklop B&BC D400 EUROPA
GU/BEGU s odvětráním,
s pantem a jištěním
(KDB82B)



Poklop D400
samonivelační s jištěním
bez odvětrání
(KDM81B)



Značka-název ZBOŽÍ	Poklop D400 litinový GU/GU tv.litina, vodo(plyno)těsný bez odv., (KDS05VT)	Poklop B&BC D400 EUROPA GU/BEGU bez odvětrání, s pantem a jištěním (KDB81B)	Poklop B&BC D400 EUROPA GU/BEGU s odvětráním, s pantem a jištěním (KDB82B)	Poklop D400 samonivelační s jištěním bez odvětrání (KDM81B)
třída poklopu	D400	D400	D400	D400
rozměry (mm)	vnější Ø	785	785	810
	vnitřní Ø	610	605	605
	výška	160	160	160
množství ks/pal	10	10	10	14
hmotnost kg/ks	164	111	110	69
hmotnost kg/pal	1640	1110	1100	966
množství MJ na kamion 24t	180	180	180	252
MJ	ks	ks	ks	ks

cena v Kč/MJ v prodejních skladech bez DPH, cena v Kč/MJ závod Zbůch bez DPH

Kč/MJ	5 512,-	4 066,-	4 049,-	4 362,-
	5 474,-	4 028,-	4 011,-	4 324,-

Kruhová mříž tv. litina D400
s BEGU rámem
a jištěním (KDB8MB)



Poklop D400 plastový
bez odvětrání,
s BEGU rámem, bez jištění



Poklop D400 plastový
s odvětráním,
s BEGU rámem, bez jištění



Značka-název ZBOŽÍ	Poklop D400 samonivelační s jištěním s odvětráním (KDM82B)	Kruhová mříž tv. litina D400 s BEGU rámem a jištěním (KDA8MB) pro lapač	Poklop D400 plastový bez odvětrání, s BEGU rámem, bez jištění	Poklop D400 plastový s odvětráním, s BEGU rámem, bez jištění
třída poklopu	D400	D400	D400	D400
rozměry (mm)	vnější Ø	785	785	785
	vnitřní Ø	605	610	610
	výška	160	160	160
množství ks/pal	8	8	8	8
hmotnost kg/ks	68	106	76	76
hmotnost kg/pal	544	848	608	608
množství MJ na kamion 24t	144	144	144	144
MJ	ks	ks	ks	ks

cena v Kč/MJ v prodejních skladech bez DPH, cena v Kč/MJ závod Zbůch bez DPH

Kč/MJ	4 343,-	3 791,-	4 615,-	4 548,-
	4 305,-	3 753,-	4 577,-	4 510,-

vč. tlv – včetně tlumící vložky

- ostatní druhy poklopů na dotaz - individuální cenová nabídka

Poklapy

Poklapy třídy E

Poklop E600 EUROPA
GU/BEGU, bez odvětrání
s pantem a jištěním
(KEB81B)



Poklop E600 EUROPA
GU/BEGU, s odvětráním
s pantem a jištěním
(KEB82B)



Poklop E 600 tv.litina
samonivelační,
bez odvětrání, s pantem
a jištěním (KEM81B)



Poklop E 600 tv.litina
samonivelační,
s odvětráním, s pantem
a jištěním (KEM82B)



ŠACHTY A JÍMKY

Značka-název ZBOŽÍ	Poklop E600 EUROPA GU/BEGU, bez odvětrání s pantem a jištěním (KEB81B)	Poklop E600 EUROPA GU/BEGU, s odvětráním s pantem a jištěním (KEB82B)	Poklop E 600 tv.litina samonivelační, bez odvětrání, s pantem a jištěním (KEM81B)	Poklop E 600 tv.litina samonivelační, s odvětráním, s pantem a jištěním (KEM82B)
třída poklopu	E600	E600	E600	E600
rozměry (mm)	vnější Ø	785	785	810
	vnitřní Ø	605	605	605
	výška	160	160	160
množství ks/pal	10	10	14	14
hmotnost kg/ks	118	117	76	75
hmotnost kg/pal	1180	1170	1064	1050
množství MJ na kamion 24t	180	180	252	252
MJ	ks	ks	ks	ks

cena v Kč/MJ v prodejních skladech bez DPH, cena v Kč/MJ závod Zbůch bez DPH

Kč/MJ	4 334,-	4 069,-	4 656,-	4 574,-
	4 296,-	4 031,-	4 618,-	4 536,-

vč. tlv – včetně tlumicích vložky

- ostatní druhy poklopů na dotaz - individuální cenová nabídka

Doplňky

Značka-název ZBOŽÍ	MJ	Kč/MJ
Kluzný prostředek GLEIT 5 kg (k natření dřívků trub a šachet pro sesazení) *	ks	506,- 506,-
Těsnící pěna na beton (TYTAN - na 2 až 3 spoje nebo cca 10 m) *	ks	198,- 198,-
Stupadlo žebříkové poplastované *	ks	115,- 115,-
Lanový závěs se závitem/oko RD16 na šachtová dna o průměru 1000 a 1200 mm 3x, horská vpust' 4x *	ks	193,- 193,-
Lanový závěs se závitem/oko RD24 na šachtová dna o průměru 1200 mm Excelent 3x *	ks	325,- 325,-
Lanový závěs se závitem/oko RD30 na šachtová dna o průměru 1500 a 1700 mm 3x*	ks	380,- 380,-
Úchyt přepravní (kulová spojka na trouby DN 800) 1,5 - 2,5 t *	ks	1 188,- 1 188,-
Úchyt přepravní (kulová spojka na trouby DN 1000, 1200) 3 - 5 t *	ks	2 035,- 2 035,-
Úchyt přepravní (kulová spojka na záslepky trub DN 2200 - DN 3000) 7 t *		4 015,- 4 015,-
Manipulační kleště na skruže pro tloušťku stěny 85 - 130 mm nosnost 1,5 tuny *	ks	15 290,- 15 290,-
Manipulační kleště na skruže pro tloušťku stěny 80 - 160 mm nosnost 2,5 tuny *	ks	24 500,- 24 500,-

cena v Kč/MJ v prodejních skladech bez DPH, cena v Kč/MJ závod Zbůch bez DPH

* na tyto položky se nevztahuje smluvní sleva

Zákrytové desky rovné

B&BC Deska zákrytová rovná 100/12



B&BC Deska zákrytová rovná 73/13



Značka - název		B&BC Deska zákrytová rovná 100/12	B&BC Deska zákrytová rovná 73/13
rozměry (mm)	vnější Ø	1000	730
	výška	120	130
množství ks/pal		4	4
hmotnost kg/ks		236	185
množství MJ na kamion 24t		80	80
MJ		ks	ks

cena v Kč/MJ v prodejních skladech bez DPH, cena v Kč/MJ závod Zbůch bez DPH

Kč/MJ	1 200,-	1 483,-
	1 131,-	1 414,-

Systém značení: **B&BC Deska zákrytová rovná 100/12**
 B&BC Deska zákrytová rovná - název výrobku
 100/12 - čísla udávají vnější Ø/výšku desky v cm

Na provizorní zakrytí šachet nebo uličních vpustí nabízíme překryvné desky - individuální cenová kalkulace.



Poklopy studniční



B&BC Poklop studniční 130/8



B&BC Poklop studniční 150/10



B&BC Poklop studniční 200/12

Značka - název		B&BC Poklop studniční 100/8	B&BC Poklop studniční 130/8	B&BC Poklop studniční 150/10	B&BC Poklop studniční 200/12
rozměry (mm)	vnější Ø	1000	1300	1500	2000
	výška	80	80	100	120
třída únosnosti kN/m ²		4	4	4	4
množství ks/pal		5	5	1	1
hmotnost kg/ks		150	270	450	1200
homtnost kg/pal		750	1350	450	1200
množství MJ na kamion 24t		85	80	16	6
MJ		ks	ks	ks	ks

cena v Kč/MJ v prodejních skladech bez DPH, cena v Kč/MJ závod Zbůch bez DPH

Kč/MJ	1 322,-	1 492,-	2 774,-	4 680,-
		1 272,-	1 442,-	2 430,-

*Systém značení: B&BC Poklop studniční 130/8
 B&BC Poklop studniční - název výrobku
 130/8 - čísla udávají vnější Ø / výšku desky v cm*

Poklopy je možné vyrobit s průchodkou - velikost a umístění je nutné specifikovat na objednávce.



Horské vpusti

Dna



B&BC Vpust' horská
124/62/153/20

B&BC Vpust' horská
124/62/153/30

B&BC Vpust' horská
124/62/153-111,5/20(30) L(P)

B&BC Vpust' horská
124/62/153-86/20(30) L(P)

Značka - název		B&BC Vpust' horská 124/62/153/20	B&BC Vpust' horská 124/62/153/30	B&BC Vpust' horská 124/62/153-111,5/20(30) L(P)	B&BC Vpust' horská 124/62/153-86/20(30) L(P)
rozměry (mm)	délka	1240	1 240	1 240	1 240
	šířka	620	620	620	620
	výška	1530	1530	1530/1115	1530/860
	Ø otvoru	200	300	200(300)	200(300)
množství ks/pal		1	1	1	1
hmotnost kg/ks		2 450	2 440	2 208	1 960
množství MJ na kamion 24t		9	9	10	10
MJ		ks	ks	ks	ks

cena v Kč/MJ v prodejních skladech bez DPH, cena v Kč/MJ závod Zbůch bez DPH

Kč/MJ	11 949,-	11 949,-	13 086,-	13 288,-
	11 338,-	11 338,-	12 536,-	12 738,-

Nástavce



B&BC nástavec horské
vpusti 10



B&BC nástavec horské
vpusti 20



B&BC nástavec horské
vpusti 30

Značka - název		B&BC nástavec horské vpusti 10	B&BC nástavec horské vpusti 20	B&BC nástavec horské vpusti 30
rozměry (mm)	délka	1 240	1 240	1 240
	šířka	620	620	620
	výška	100	200	300
množství ks/pal		1	1	1
hmotnost kg/ks		130	255	380
množství MJ na kamion 24t		18	18	18
MJ		ks	ks	ks

cena v Kč/MJ v prodejních skladech bez DPH, cena v Kč/MJ závod Zbůch bez DPH

Kč/MJ	2 203,-	2 443,-	3 129,-
	2 172,-	2 382,-	3 037,-

Mříže

Mříž s rámem B125
na horskou vpust' (litina)

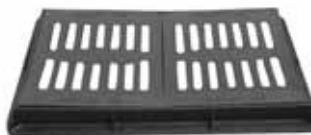

VPUSTI

Značka-název ZBOŽÍ		Mříž s rámem B125 na horskou vpust' (litina)	Mříž plastová s litinovým rámem C250 na horskou vpust'
rozměry (mm)	délka	1 400	1 400
	šířka	730	785
	výška	120	135
hmotnost kg/ks		270	125
množství ks/pal		3	5
hmotnost kg/pal		726	710
množství MJ na kamion 24t		54	90
MJ		ks	ks

cena v Kč/MJ v prodejních skladech bez DPH, cena v Kč/MJ závod Zbůch bez DPH

Kč/MJ	15 432,-	15 944,-
	15 330,-	15 883,-



Uliční vpusti

Dna



Dno s výtokem TBV 1A,
DN 150



Dno s výtokem TBV 1AP,
DN 150 PVC



Dno s výtokem TBV 1D,
DN 200



Dno s výtokem TBV 1DP,
DN 200 PVC

Značka-název ZBOŽÍ		Dno s výtokem TBV 1A, DN 150	Dno s výtokem TBV 1AP, DN 150 PVC	Dno s výtokem TBV 1D, DN 200	Dno s výtokem TBV 1DP, DN 200 PVC
rozměry (mm)	vnější Ø	550	550	550	550
	vnitřní Ø	450	450	450	450
	výška	330	330	380	380
množství ks/pal		16	16	8	12
hmotnost kg/ks		78	83	96	101
hmotnost kg/pal		1 248	1 328	768	1212
množství MJ na kamion 24t		320	320	160	156
MJ		ks	ks	ks	ks

cena v Kč/MJ v prodejních skladech bez DPH, cena v Kč/MJ závod Zbůch bez DPH

Kč/MJ	347,-	408,-	455,-	540,-
	330,-	391,-	421,-	506,-



Dno s výtokem TBV 1d,
DN 200 UR2 nebo kamenina



Dno průtočné TBV 1EP,
DN 150 PVC



Dno s kalovou
prohlubní TBV 2A

Značka-název ZBOŽÍ		Dno s výtokem TBV 1d, DN 200 UR2 nebo kamenina	Dno průtočné TBV 1EP, DN 150 PVC	Dno s kalovou prohlubní TBV 2A
rozměry (mm)	vnější Ø	550	550	550
	vnitřní Ø	450	450/376	450
	výška	380	400	300
množství ks/pal		8	8	16
hmotnost kg/ks		108	134	69
hmotnost kg/pal		1296	1 072	1104
množství MJ na kamion 24t		160	144	320
MJ		ks	ks	ks

cena v Kč/MJ v prodejních skladech bez DPH, cena v Kč/MJ závod Zbůch bez DPH

Kč/MJ	1 300,-	1 563,-	327,-
	1 265,-	1 525,-	310,-

Uliční vpusti

Skruže

Skruž horní
TBV 45B
TBV 45C
TBV 5D



Skruž středová
TBV 46A
TBV 46B
TBV 6D

VPUSTI

Značka-název ZBOŽÍ		Skruž horní TBV 45B	Skruž horní TBV 45C	Skruž horní TBV 5D	Skruž středová TBV 46A	Skruž středová TBV 46B	Skruž středová TBV 6D
rozměry (mm)	vnější Ø	550	550	550	550	550	550
	vnitřní Ø	450	450	450	450	450	450
	výška	295	195	570	295	195	570
množství ks/pal		16	20	8	16	24	8
hmotnost kg/ks		57	38	105	58	38	105
hmotnost kg/pal		912	760	840	928	912	840
množství MJ na kamion 24t		320	400	160	320	480	160
MJ		ks	ks	ks	ks	ks	ks

cena v Kč/MJ v prodejních skladech bez DPH, cena v Kč/MJ závod Zbůch bez DPH

Kč/MJ	298,-	244,-	462,-	294,-	234,-	461,-
	280,-	230,-	427,-	277,-	223,-	426,-



Uliční vpusti

Skruže s otvorem



Skruž s otvorem
TBV 3A, DN 150



Skruž s otvorem
TBV 3AP, DN 150 PVC



Skruž s otvorem
TBV 43D, DN 200



Skruž s otvorem
TBV 3A20P, DN 200 PVC

Značka-název ZBOŽÍ		Skruž s otvorem TBV 3A, DN 150	Skruž s otvorem TBV 3AP, DN 150 PVC	Skruž s otvorem TBV 43D, DN 200	Skruž s otvorem TBV 3A20P, DN 200 PVC
rozměry (mm)	vnější Ø	550	550	550	550
	vnitřní Ø	450	450	450	450
	výška	350	350	450	350
množství ks/pal		16	16	8	16
hmotnost kg/ks		73	75	103	68
hmotnost kg/pal		1 168	1 200	824	1088
množství MJ na kamion 24t		320	320	160	160
MJ		ks	ks	ks	ks

cena v Kč/MJ v prodejních skladech bez DPH, cena v Kč/MJ závod Zbůch bez DPH

Kč/MJ	344,-	404,-	665,-	471,-
	327,-	386,-	631,-	437,-



Skruž s otvorem
TBV 3d, DN 200 UR2 nebo kamenina



B&BC Skruž s otvorem
TBV 3Z15P, DN 150 PVC



B&BC Skruž s otvorem
TBV 3Z20P, DN 200 PVC

Značka-název		Skruž s otvorem TBV 3d, DN 200 UR2 nebo kamenina ZBOŽÍ	B&BC Skruž s otvorem TBV 3Z15P, DN 150 PVC	B&BC Skruž s otvorem TBV 3Z20P, DN 200 PVC
rozměry (mm)	vnější Ø	550	550	550
	vnitřní Ø	450	450	450
	výška	450	550	550
množství ks/pal		8	2	2
hmotnost kg/ks		90	145	150
hmotnost kg/pal		720	290	300
množství MJ na kamion 24t		160	44	44
MJ		ks	ks	ks

cena v Kč/MJ v prodejních skladech bez DPH, cena v Kč/MJ závod Zbůch bez DPH

Kč/MJ	1 097,-	1 642,-	2 091,-
	1 063,-	1 517,-	1 966,-

Uliční vpusti

Prstence a kónusy



Prstenec vyrovnávací 10A



Prstenec vyrovnávací 10B



Kónus TBV K11A

VPUSTI

Značka-název ZBOŽÍ		Prstenec vyrovnávací 10A	Prstenec vyrovnávací 10B	Kónus TBV K11A
rozměry (mm)	vnější Ø	625	500/400	550/295
	vnitřní Ø	390	350/270	450/270
	výška	60	60	300
množství ks/pal		15	50	12
hmotnost kg/ks		23	8,5	60
hmotnost kg/pal		345	425	720
množství MJ na kamion 24t		360	1 200	240
MJ		ks	ks	ks

cena v Kč/MJ v prodejních skladech bez DPH, cena v Kč/MJ závod Zbůch bez DPH

Kč/MJ	237,-	143,-	446,-
	222,-	139,-	423,-

Kalové koše



Kalový koš UA4, pozinkovaný 600 mm



Kalový koš UB1 pozinkovaný 250 mm



Kalový koš UC3 pozinkovaný, oválný 575 mm



Kalový koš UD1 pozinkovaný, oválný 325 mm

Značka-název ZBOŽÍ		Kalový koš UA4, pozinkovaný 600 mm	Kalový koš UB1 pozinkovaný 250 mm	Kalový koš UC3 pozinkovaný, oválný 575 mm	Kalový koš UD1 pozinkovaný, oválný 325 mm
rozměry (mm)	vnější Ø	385	385	395/255	395/255
	výška	600	250	575	325
	množství ks/pal	36	60	40	52
hmotnost kg/ks		4	2,5	4	3
hmotnost kg/pal		144	150	160	156
množství MJ na kamion 24t		864	1440	960	1248
MJ		ks	ks	ks	ks

cena v Kč/MJ v prodejních skladech bez DPH, cena v Kč/MJ závod Zbůch bez DPH

Kč/MJ	755,-	518,-	818,-	633,-
	749,-	515,-	813,-	629,-

Uliční vpusti

Mříže



Mříž s rámem D400 (KM18P)



Mříž s rámem D400 (KM12)



Mříž s rámem D400 s pantem (KM12P)



Mříž s rámem D400 prohnutá (KM15)



Mříž s rámem D400 prohnutá s pantem (KM15P)

Značka-název ZBOŽÍ		Mříž s rámem D400 (KM18P)	Mříž s rámem D400 (KM12)	Mříž s rámem D400 s pantem (KM12P)	Mříž s rámem D400 prohnutá (KM15)	Mříž s rámem D400 prohnutá s pantem (KM15P)
rozměry (mm)	délka	515	500	500	500	500
	šířka	310	500	500	500	500
	výška	125	160	160	160	160
množství ks/pal		24	16	16	16	16
hmotnost kg/ks		61	68	68	68	68
hmotnost kg/pal		1464	1 088	1 088	1 088	1 088
množství MJ na kamion 24t		384	352	352	352	352
MJ		ks	ks	ks	ks	ks

cena v Kč/MJ v prodejních skladech bez DPH, cena v Kč/MJ závod Zbůch bez DPH

Kč/MJ	2 347,-	2 919,-	3 006,-	2 961,-	3 064,-
	2 331,-	2 903,-	2 990,-	2 945,-	3 048,-



Mříž s rámem D400 s pantem speciál 16 mm (KM14P)



Mříž plastová D400 (M500D) s rámem BEGU



Mříž plastová D400 samostatná (M508D)



Dálniční mříž (CURB KING) D 400 s pantem (KM11RD)

Značka-název ZBOŽÍ		Mříž s rámem D400 s pantem speciál 16 mm (KM14P)	Mříž plastová D400 (M500D) s rámem BEGU	Mříž plastová D400 samostatná (M508D)	Dálniční mříž (CURB KING) D 400 s pantem (KM11RD)
rozměry (mm)	délka	500	505	500	701
	šířka	500	505	500	481
	výška	160	160	160	162/116
množství ks/pal		16	20	24	20
hmotnost kg/ks		70	63	13	50
hmotnost kg/pal		1 120	1 300	312	1 000
množství MJ na kamion 24t		352	360	576	440
MJ		ks	ks	ks	ks

cena v Kč/MJ v prodejních skladech bez DPH, cena v Kč/MJ závod Zbůch bez DPH

Kč/MJ	3 156,-	4 911,-	3 549,-	3 045,-
	3 141,-	4 899,-	3 540,-	3 032,-

Dvorní vpusti

Dna



Dno s výtokem
TBD 310a, DN 150



Dno s výtokem
TBD 270a, DN 100 PVC



Dno s kalovou
prohlubní TBD 270

Značka-název ZBOŽÍ		Dno s výtokem TBD 310a, DN 150	Dno s výtokem TBD 270a, DN 100 PVC	Dno s kalovou prohlubní TBD 270
rozměry (mm)	vnější Ø	380	380	380
	vnitřní Ø	300	300	300
	výška	310	270	270
množství ks/pal		18	18	18
hmotnost kg/ks		42	40	42
hmotnost kg/pal		756	720	756
množství MJ na kamion 24t		540	540	540
MJ		ks	ks	ks

cena v Kč/MJ v prodejních skladech bez DPH, cena v Kč/MJ závod Zbůch bez DPH

Kč/MJ	343,-	432,-	378,-
	333,-	422,-	368,-

Skruže a skruže s otvorem



Skruž středová
TBD 200b



Skruž středová
TBD 500b



Skruž s otvorem
TBD 250 1e, 1x DN 100 PVC



Skruž s otvorem
TBD 250 2e, 2x DN 100 PVC

Značka-název ZBOŽÍ		Skruž středová TBD 200b	Skruž středová TBD 500b	Skruž s otvorem TBD 250 1e, 1x DN 100 PVC	Skruž s otvorem TBD 250 2e, 2x DN 100 PVC
rozměry (mm)	vnější Ø	380	380	380	380
	vnitřní Ø	300	300	300	300
	výška	200	500	250	250
množství ks/pal		30	12	18	18
hmotnost kg/ks		20	50	25	25
hmotnost kg/pal		600	600	450	450
množství MJ na kamion 24t		360	360	360	360
MJ			ks	ks	ks

cena v Kč/MJ v prodejních skladech bez DPH, cena v Kč/MJ závod Zbůch bez DPH

Kč/MJ	229,-	311,-	278,-	457,-
	214,-	296,-	269,-	434,-

Dvorní vpusti

Doplňky



Značka-název ZBOŽÍ		Prstavec vyrovnávací TBD 40	Kalové koše			Mříže	
			Držák kalového koše TBD	Kalový koš UL, pozinkovaný, 420 mm	Kalový koš UK, pozinkovaný, 250 mm	Mříž vtoková KMA15	Mříž vtoková KMB125
rozměry (mm)	vnější Ø	450	380	260	260	-	-
	vnitřní Ø	300	230	-	-	-	-
	délka	-	-	-	-	300	300
	šířka	-	-	-	-	300	300
	výška	40	60	420	250	60	100
množství ks/pal		30	30	60	100	72	60
hmotnost kg/ks		9	9	2,5	2	12,5	14
hmotnost kg/pal		270	270	150	200	900	840
množství MJ na kamion 24t		600	600	1 440	2 400	1728	1440
MJ		ks	ks	ks	ks	ks	ks

cena v Kč/MJ v prodejních skladech bez DPH, cena v Kč/MJ závod Zbůch bez DPH

Kč/MJ	214,-	259,-	518,-	443,-	824,-	1 066,-
	205,-	250,-	515,-	441,-	820,-	1 062,-



Čistírny odpadních vod

Čistírny odpadních vod MICRO JA



PRODUKTOVÁ ČÁST

Značka - název		JA 0,75	JA 1,5	JA 2,5	JA 3,0
rozměry (mm)	vnitřní Ø	1000	1200	1500	1700
	výška	1650	1650	1600	1850
předpokládaný počet obyvatel		4	8	15	20
denní průtok m ³		0,75	1,5	2,5	3
hmotnost kg/ks		2 600	3 020	4 220	5 160
množství na kamion 24t		9	7	5	4
MJ		ks	ks	ks	ks

cena v Kč/MJ v prodejních skladech bez DPH, cena v Kč/MJ závod Zbůch bez DPH

Kč/MJ	46 150,-	54 001,-	-	-
	45 316,-	52 930,-	66 125,-	101 315,-

Doplňky čistíren odpadních vod MICRO JA

Značka - název		doplňky pro ČOV			
		JA 0,75	JA 1,5	JA 2,5	JA 3,0
		cena v Kč/MJ vč. dopravy bez DPH, cena v Kč/MJ závod Zbůch bez DPH			
nástavec výšky 500 mm	hmotnost nástavce v Kg/ks	485	732	895	1000
	cena včetně elastomerového těsnění a stupadla	1 193,- 1 085,-	4 280,- 4 105,-	5 845,- 5 553,-	5 943,- 5 655,-
víka čistíren	cena betonového víka včetně elastomerového těsnění a poklopu třídy D400	5 218,- 5 075,-	6 745,- 6 450,-	7 718,- 7 310,-	8 390,- 7 983,-
		-	-	-	-
	cena plastového víka	2 415,-	3 360,-	4 358,-	6 300,-
cena za dmychadlo včetně plastového kontejneru		5 250,-	5 250,-	5 460,-	10 605,-
cena uvedení do provozu + dopravné na místo stavby		nabídkou	nabídkou	nabídkou	nabídkou

cena v Kč/MJ v prodejních skladech bez DPH, cena v Kč/MJ závod Zbůch bez DPH

Odlučovače lehkých kapalin

Odlučovače lehkých kapalin

Odlučovače lehkých kapalin (OLK), někdy nazývané odlučovače ropných látek (ORL) nebo také lapoly, slouží k odloučení lehkých kapalin, většinou ze srážkových vod. Používají se u parkovacích a odstavných ploch, čerpacích stanic, mycích linek. Odlučovače se skládají z betonových prefabrikátů (dno jímky, zákrytová deska) a technologie. Společnost B&BC nabízí koalescenční odlučovače a koalescenční odlučovače se sorpcí. Odlučovač funguje tak, že znečištěná voda natéká do sedimentačního prostoru, kde se usazují pevné látky, ropné látky se shlukují a shromažďují na hladině sběrné šachty za koalescenční sekci. Voda se může ještě dočistit na požadované parametry sorpčním filtrem. Poté vyčištěná voda protéká přes havarijní uzávěr do vzorkovací šachty a do odtokového potrubí.

Značka - název	Vnější Ø 1. nádrže	Vnější Ø 2. nádrže	Vnější Ø 3. nádrže	Celková výška	DN Potrubí	Max. průtok	Koncentrace na odtoku	Cena bez DPH
Jednotky:	[mm]	[mm]	[mm]	[mm]	[mm]	[l/s]	[mg/l]	
B&BC GSO/10-KB-0,34	2000	-	-	1,87	150	10	0,34	nabídkou
B&BC GSO/20-KB-0,34	2520	-	-	2,00	250	20	0,34	nabídkou
B&BC GSO/30-KB-0,34	2520	-	-	2,20	250	30	0,34	nabídkou
B&BC GSO/40-KB-0,34	2520	-	-	2,50	300	40	0,34	nabídkou
B&BC GSO/50-KB-0,34	2820	-	-	2,50	300	50	0,34	nabídkou
B&BC GSO/60-KB-0,34	2820	-	-	2,50	300	60	0,34	nabídkou
B&BC GSO/80-KB-0,34	2520	2520	-	2,51	300	80	0,34	nabídkou
B&BC GSO/100-KB-0,34	2520	2820	-	2,71	400	100	0,34	nabídkou
B&BC GSO/150-KB-0,34	2520	2520	2820	2,61	400	150	0,34	nabídkou
B&BC GSO/200-KB-0,34	2820	2820	2820	2,81	400	200	0,34	nabídkou
B&BC GSO/10-KB-5,00	2000	-	-	1,87	150	10	5,00	nabídkou
B&BC GSO/20-KB-5,00	2000	-	-	2,07	250	20	5,00	nabídkou
B&BC GSO/30-KB-5,00	2520	-	-	1,96	250	30	5,00	nabídkou
B&BC GSO/40-KB-5,00	2520	-	-	2,26	300	40	5,00	nabídkou
B&BC GSO/50-KB-5,00	2820	-	-	2,26	300	50	5,00	nabídkou
B&BC GSO/60-KB-5,00	2820	-	-	2,46	300	60	5,00	nabídkou
B&BC GSO/80-KB-5,00	3320	-	-	2,45	300	80	5,00	nabídkou
B&BC GSO/100-KB-5,00	2520	2520	-	2,66	400	100	5,00	nabídkou
B&BC GSO/150-KB-5,00	2520	2520	2520	2,66	400	150	5,00	nabídkou
B&BC GSO/200-KB-5,00	2820	2820	2820	2,66	400	200	5,00	nabídkou

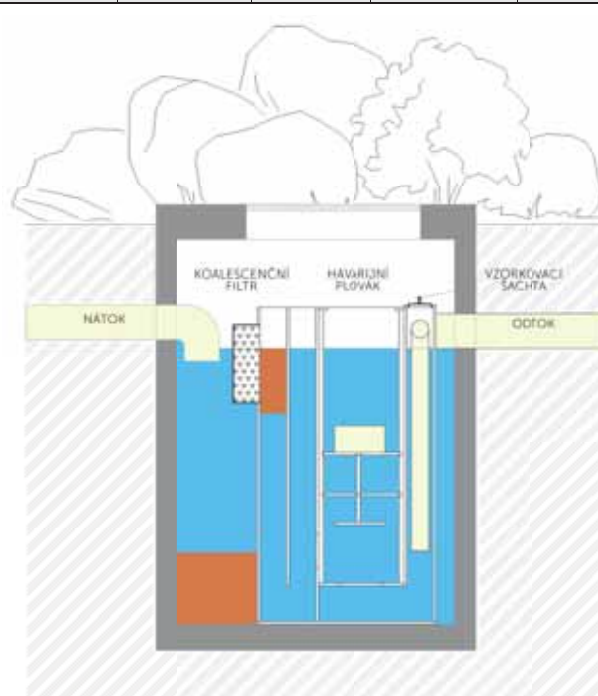
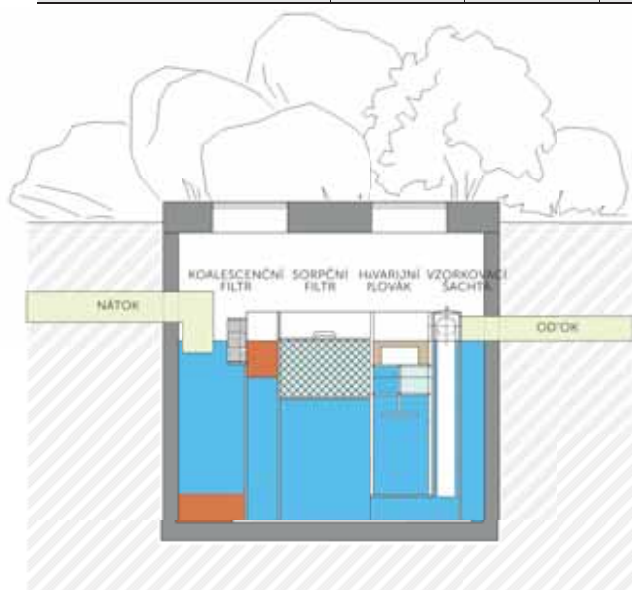

Kruhové jímky

- pro dešťovou vodu

B&BC jímky na dešťovou vodu jsou určeny k zadržování vody ze střech. Jímka je určena pro zabudování pod úroveň terénu. Jímka je konstruována tak, že instalaci na dané místo není potřeba dodatečné obetonování. V případě výskytu spodní vody, vám pomůžeme s optimálním řešením vztlakového prstence, dle dané situace na stavbě. Jímky jsou standardně dodávány jako nepojížděné, v případě potřeby dodáme jímku potřebné únosnosti. Jímky dodáváme se vstupem a výstupem pro napojení na kanalizační potrubí. Jímky B&BC jsou šetrné k životnímu prostředí.

Jímky jsou složeny z dna jímek, skruží, zákrytových desek spojených vodotěsným spojem (zámek + samomazné elastomerové těsnění). Jímka je zakončena poklopem. Jímka je standardně nabízena se zákrytem třídy únosnosti A15, na přání dodáme zákryt jímky splňující třídu zatížení D400.

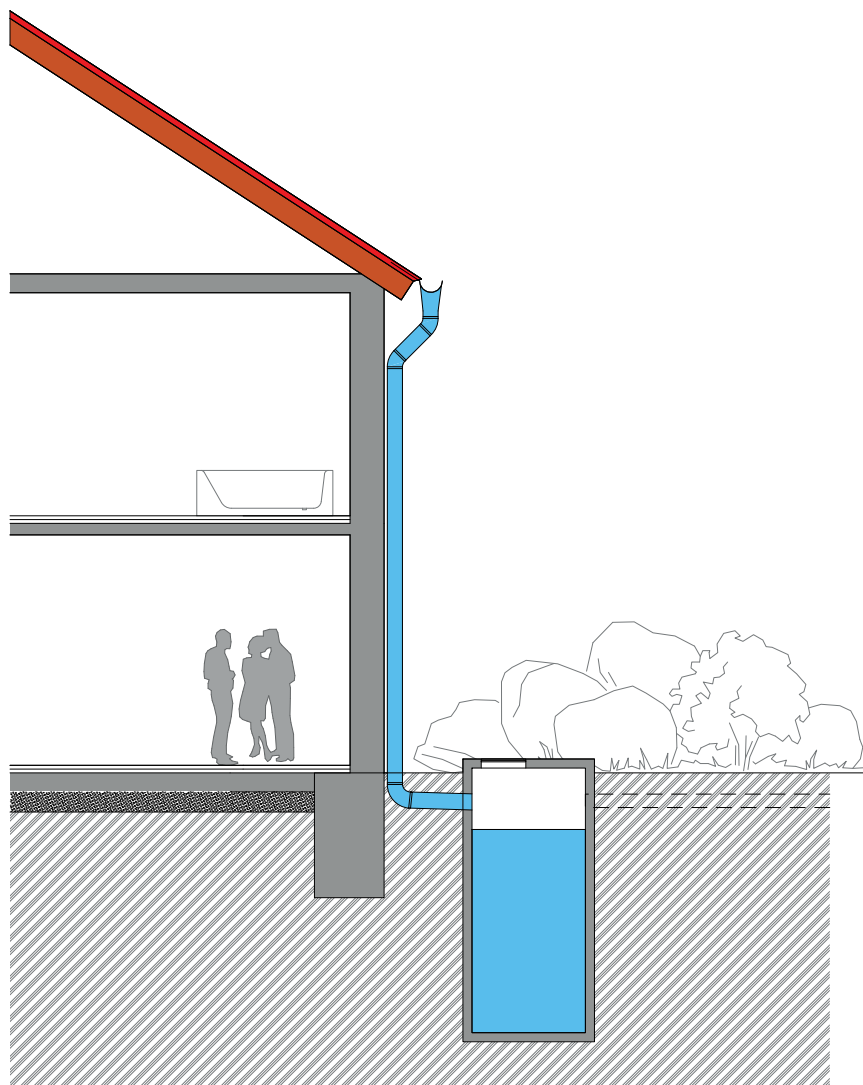

Značka - název	Vnitřní Ø	Vnitřní výška	Vnější Ø	Celková výška	Objem ¹⁾	Cena bez DPH
Jednotky:	[mm]	[mm]	[mm]	[mm]	[m ³]	
B&BC Jímka kruhová 1,5 m ³	1000	2150	1300	2555	1,45	15 085,-
B&BC Jímka kruhová 2,1 m ³	1200	2150	1500	2555	2,09	21 915,-
B&BC Jímka kruhová 3,2 m ³	1500	2100	1800	2575	3,18	25 698,-
B&BC Jímka kruhová 3,5 m ³	1700	1850	2000	2325	3,52	29 105,-
B&BC Jímka kruhová 4,7 m ³	1700	2350	2000	2825	4,65	34 945,-
B&BC Jímka kruhová 6,5 m ³	2200	2000	2520	2375	6,46	49 690,-
B&BC Jímka kruhová 8,4 m ³	2200	2500	2520	2875	8,36	52 098,-
B&BC Jímka kruhová 10,8 m ³	2500	2500	2820	2875	10,80	57 400,-
B&BC Jímka kruhová 12,0 m ³	3000	2000	3320	2415	12,02	84 610,-
B&BC Jímka kruhová 15,7 m ³	2500	3500	2820	3875	15,71	83 980,-
B&BC Jímka kruhová 20,6 m ³	2500	4500	2820	4875	20,62	Nabídkou
B&BC Jímka kruhová 22,6 m ³	3000	3500	3320	3915	22,62	Nabídkou
B&BC Jímka kruhová 26,2 m ³	3000	4000	3320	4415	26,15	Nabídkou
B&BC Jímka kruhová 33,2 m ³	3000	5000	3320	5415	33,22	Nabídkou

1) Spodní hrana nátokového potrubí 30 cm od horní hrany nádrže

Kruhové jímky

- domovní na splaškovou vodu - žumpy

B&B Žumpy jsou bezodtokové jímky určené k akumulaci odpadních vod z domácností a lehkého průmyslu. Výrobky jsou vhodné pro uložení pod úroveň terénu do připraveného výkopu. Žumpy jsou konstruovány tak, že při instalaci na dané místo není potřeba dodatečné o betonování. V případě výskytu spodní vody, vám pomůžeme s optimálním řešením vztakového prstence, dle dané situace na stavbě. Žumpy jsou standardně dodávány jako nepojížděné, v případě potřeby dodáme jímku potřebné únosnosti. Žumpy B&BC jsou šetrné k životnímu prostředí.

Žumpy jsou složeny z dna a zakrytové desky, vzájemně spojeny vodotěsným spojem (zámek + samomasné elastomerové těsnění). Žumpa je standardně nabízena se zákrytem třídy únosnosti A15, na přání dodáme zákryt žumpy splňující třídu zatížení D400.

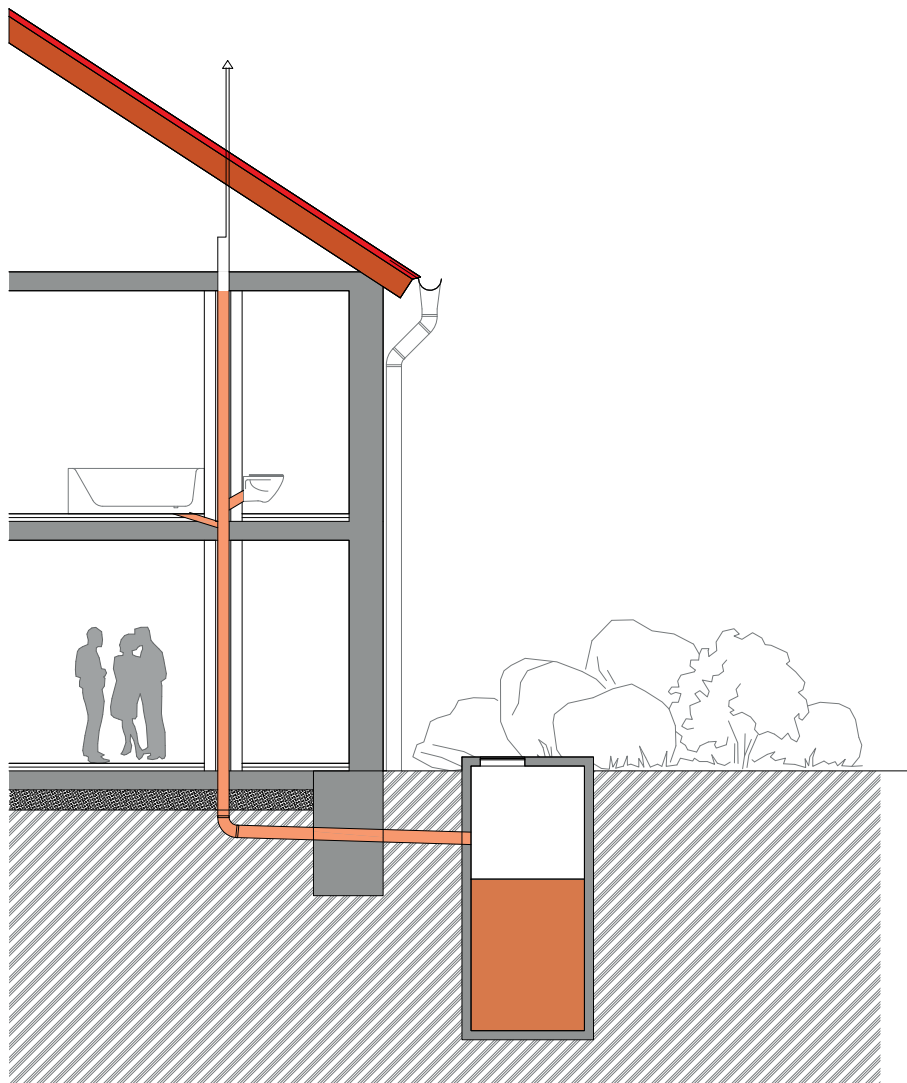

Značka - název	Vnitřní ø	Vnější ø	Výška vnitřní	Výška vnější	Objem	Cena bez DPH
Jednotky:	[mm]	[mm]	[mm]	[mm]	[m ³]	
B&BC Žumpa kruhová JK 3,3 m ³	1700	2000	1850	2300	3,3	34 860,-
B&BC Žumpa kruhová JK 6,5 m ³	2200	2520	2000	2550	6,5	50 085,-
B&BC Žumpa kruhová JK 8,2 m ³	2200	2520	2500	2850	8,2	52 710,-
B&BC Žumpa kruhová JK 10,6 m ³	2500	2820	2500	2850	10,6	70 035,-
B&BC Žumpa kruhová JK 15,3 m ³	3000	3320	2000	2350	15,3	91 510,-
B&BC Žumpa kruhová DK 2x 4,0 m ³	2200	2520	2500	2850	8	60 535,-
B&BC Žumpa kruhová DK 2x 5,3 m ³	2500	2820	2500	2850	10,6	64 210,-
B&BC Žumpa kruhová DK 2x 7,5 m ³	3000	3320	2000	2350	15	112 035,-

Kruhové jímky

- pro čerpací stanice splaškových vod

B&BC jímky kruhové ČS jsou určeny k přečerpávání odpadních vod z domácností, hotelů, rekreačních objektů, částí obcí či celých obcí a měst a to do tlakové nebo gravitační kanalizace. Jímky kruhové pro ČS slouží jako železobetonové jímky pro osazení technologie čerpací stanice, která není součástí ceny.

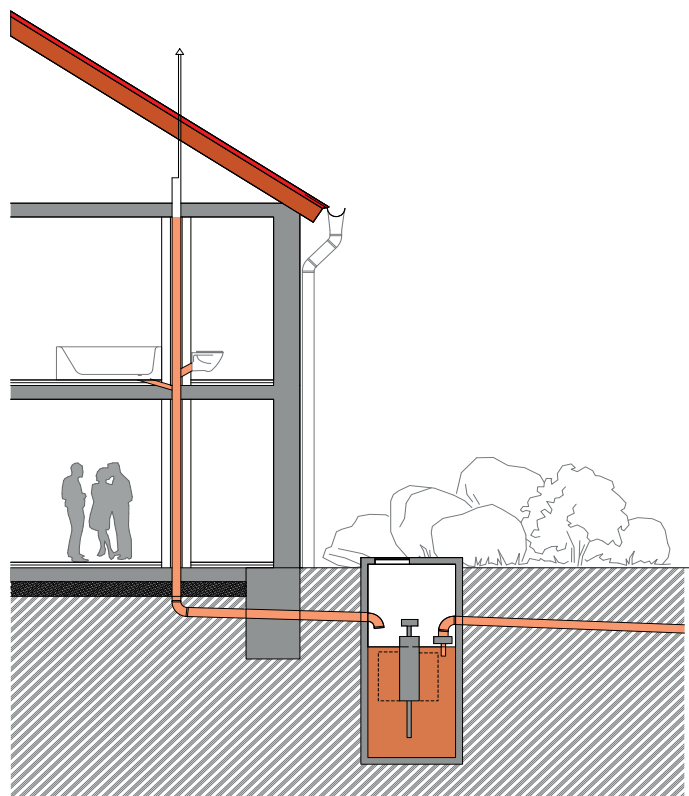

Značka - název	Vnitřní ø	Vnější ø	Výška vnitřní (akumulační prostor)	Výška vnější	Objem	Cena bez DPH
Jednotky:	[mm]	[mm]	[mm]	[mm]	[m ³]	
B&BC Jímka kruhová ČS 1 m ³	1000	1300	1350	2050	1,00	nabídkou
B&BC Jímka kruhová ČS 3 m ³	1500	1800	1850	2550	3,27	nabídkou
B&BC Jímka kruhová ČS 5,0 m ³	1500	1800	2850	3550	5,03	nabídkou
B&BC Jímka kruhová ČS 6,5 m ³	1500	1800	3850	4550	6,80	nabídkou
B&BC Jímka kruhová ČS 8,5 m ³	1500	1800	4850	5550	8,57	nabídkou
B&BC Jímka kruhová ČS 10,0 m ³	1500	1800	5850	6550	10,33	nabídkou
B&BC Jímka kruhová ČS 3,5 m ³	1700	2000	1600	2300	3,63	nabídkou
B&BC Jímka kruhová ČS 7 m ³	1700	2000	3100	3800	7,03	nabídkou
B&BC Jímka kruhová ČS 8 m ³	1700	2000	3600	4300	8,17	nabídkou
B&BC Jímka kruhová ČS 10,5 m ³	1700	2000	4600	5300	10,44	nabídkou
B&BC Jímka kruhová ČS 12,5 m ³	1700	2000	5600	6300	12,70	nabídkou
B&BC Jímka kruhová ČS 8,5 m ³	2200	2520	2250	2850	8,55	nabídkou
B&BC Jímka kruhová ČS 16 m ³	2200	2520	4250	4850	16,15	nabídkou
B&BC Jímka kruhová ČS 20 m ³	2200	2520	5250	5850	19,95	nabídkou
B&BC Jímka kruhová ČS 11 m ³	2500	2820	2250	2850	11,04	nabídkou
B&BC Jímka kruhová ČS 18,25 m ³	2500	2820	3750	4350	18,40	nabídkou
B&BC Jímka kruhová ČS 25,75 m ³	2500	2820	5250	5850	25,76	nabídkou
B&BC Jímka kruhová ČS 12,25 m ³	3000	3320	1750	2350	12,36	nabídkou
B&BC Jímka kruhová ČS 25,5 m ³	3000	3320	3750	4350	26,49	nabídkou
B&BC Jímka kruhová ČS 30 m ³	3000	3320	4250	4850	30,03	nabídkou
B&BC Jímka kruhová ČS 33,5 m ³	3000	3320	4750	5350	33,56	nabídkou

Vodoměrné šachty

Slouží k umístění vodovodních armatur, jako například vodoměru, šoupat, zpětných klapek a dalších. Šachta se skládá ze dna jímky a je ukončena zákrytovou deskou s poklopem nebo zákrytovým kónusem (od DN 1200 včetně, je umístěn na přechodové desce) a poklopem. Výhodou kruhového betonového řešení je nenáročnost na údržbu, vyšší odolnost proti poškození i proti spodní vztlakové vodě. Zákrytové prvky jsou navrženy pro třídu zatížení A15, na přání dodáme zákryt šachty až pro třídu zatížení D400.

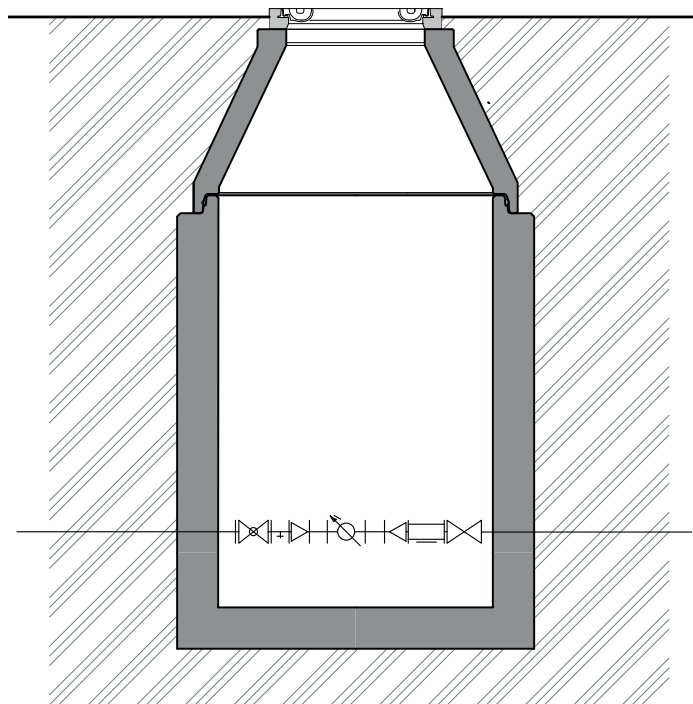
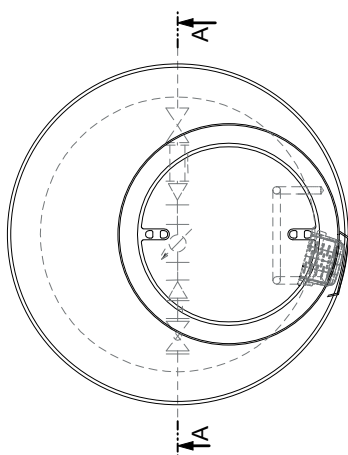

Značka - název	Vnitřní ø	Vnější ø	Vnitřní výška	Celková výška - sestava s kónusem	Celková výška - sestava se zákryt. deskou	Cena bez DPH
Jednotky:	[mm]	[mm]	[mm]	[mm]	[mm]	
B&BC Vodoměrná šachta 80	800	1040	1000	1675	-	9 210,-
				-	1275	9 730,-
B&BC Vodoměrná šachta 100	1000	1300	1650	2325	-	13 285,-
				-	1905	14 095,-
B&BC Vodoměrná šachta 120	1200	1500	1650	2575	-	19 658,-
				-	1905	17 495,-
B&BC Vodoměrná šachta 150	1500	1800	1600	2525	-	22 802,-
				-	1875	20 112,-
B&BC Vodoměrná šachta 170	1700	2000	1850	2775	-	31 958,-
				-	2125	29 100,-
B&BC Vodoměrná šachta 220	2200	2520	1800	2745	-	54 795,-
				-	2015	52 098,-
B&BC Vodoměrná šachta 250	2500	2820	1800	2745	-	61 520,-
				-	2015	57 398,-
B&BC Vodoměrná šachta 300	3000	3320	1800	2745	-	94 575,-
				-	2015	84 610,-

Retenční nádrže

Jednotlivé nádrže se skládají vždy ze základního dílu a přechodového kusu pro troubu DN 1200 s navazující revizní šachtou. Přechodový kus je opatřen bezpečnostním přepadem a odvětráním. Počet základních dílů je určen celkovým objemem nádrže. Dle potřeb zákazníka možno nabídnout i nádrží jiných než uvedených parametrů. Jednotlivé nádrže možno spojovat do větších celků. Celková kapacita se potom násobně zvyšuje.

PRODUKTOVÁ ČÁST

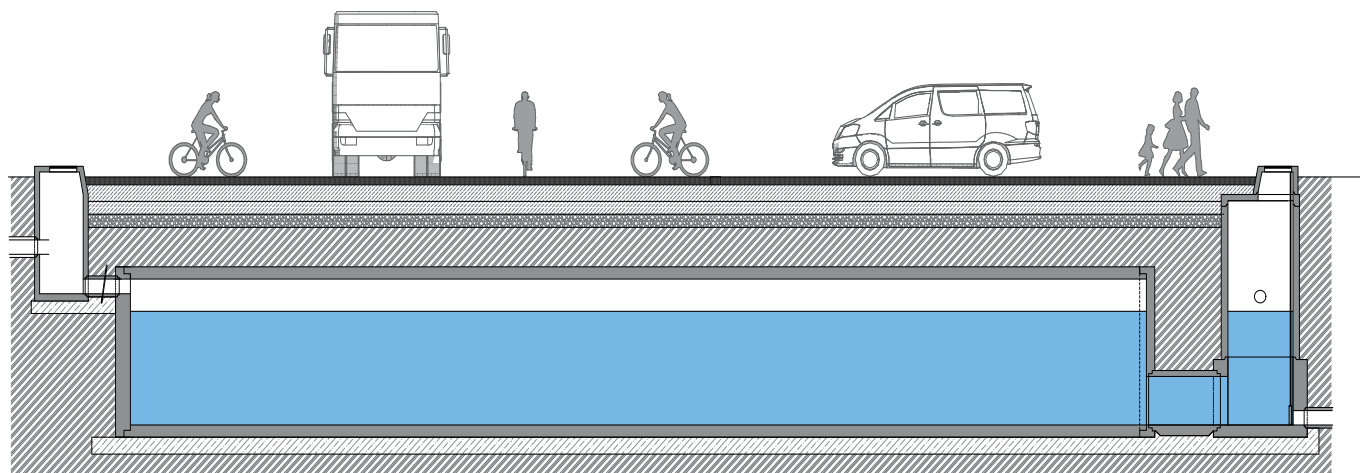

- dle situace na stavbě navrhne + oceníme retenční nádrž, která bude ideálním řešením pro Vaši stavbu

DN	Značka - název	DN přítoku	Retenční objem					
	Jednotky:		[mm]	[m ³]	[m ³]	[m ³]	[m ³]	[m ³]
1000	B&BC Trouba TZHP 100/250 IT	200	1.7	6.7	13.4	20.1	26.8	33.5
		300	1.5	5.9	11.8	17.7	23.6	29.5
		400	1.2	4.9	9.8	14.7	19.6	24.5
1200	B&BC Trouba TZHP 120/250 IT	200	2.5	10.1	20.2	30.3	40.4	50.5
		300	2.3	9.1	18.2	27.3	36.4	45.5
		400	2.0	8.0	16.0	24.0	32.0	40.0
1400	B&BC Trouba TZP 140/250 IT	300	3.3	13.0	26.0	39.0	52.0	65.0
		400	3.0	11.8	23.6	35.4	47.2	59.0
		600	2.3	9.1	18.2	27.3	36.4	45.5
1600	B&BC Trouba TZP 160/250 IT	300	4.4	17.5	35.0	52.5	70.0	87.5
		400	4.1	16.2	32.4	48.6	64.8	81.0
		600	3.3	13.2	26.4	39.6	52.8	66.0
1800	B&BC Trouba TZP 180/250 IT	300	5.7	22.7	45.4	68.1	90.8	113.5
		400	5.3	21.2	42.4	63.6	84.8	106.0
		600	4.5	18.0	36.0	54.0	72.0	90.0
2000	B&BC Trouba TZP 200/250 IT	300	7.1	28.5	57.0	85.5	114.0	142.5
		400	6.7	26.9	53.8	80.7	107.6	134.5
		600	5.9	23.5	47.0	70.5	94.0	117.5
Délka trubního řadu		[m]	2,5	10	20	30	40	50
2200	B&BC Trouba TZP 220/200 IT	300	7.0	34.9	69.8	104.6	139.5	174.4
		400	6.7	33.3	66.5	99.8	133.1	166.4
		600	5.9	29.6	59.2	88.8	118.4	148.0
2500	B&BC Trouba TZP 250/200 IT	300	9.1	45.7	91.5	137.2	182.9	228.6
		400	8.8	44.0	88.0	132.0	176.0	220.0
		600	8.0	40.0	80.0	120.0	160.0	200.0
3000	B&BC Trouba TZP 300/200 IT	300	13.4	67.0	133.9	200.9	267.9	334.9
		400	13.0	65.0	130.1	195.1	260.2	325.2
		600	12.1	60.6	121.2	181.8	242.3	302.9
Délka trubního řadu		[m]	2	10	20	30	40	50

Vsakovací jímky

Ekologické řešení pro situaci, kdy kapacita kanalizace není dostačující k odvádění dešťové vody. Součástí každé sestavy je poklop třídy A15 a přechodová deska, opatřená konusem. Filtrační koš a geotextilie nejsou zahrnuty v celkové ceně výrobku.

Značka - název	Vnitřní ø	Vnější ø	Vnitřní výška (pod přívod)	Výška vnější	Objem (nátok 25 cm pod stropem jímky)	Cena bez DPH
Jednotky:	[mm]	[mm]	[mm]	[mm]	[m ³]	
B&BC VSAKOVACÍ JÍMKA K220 - 10,5 - 275	2 200	2 520	2 750	3 900	10,45	nabídkou
B&BC VSAKOVACÍ JÍMKA K220 - 16,2 - 425	2 200	2 520	4 250	5 400	16,15	nabídkou
B&BC VSAKOVACÍ JÍMKA K220 - 18,1 - 475	2 200	2 520	4 750	5 900	18,05	nabídkou
B&BC VSAKOVACÍ JÍMKA K220 - 20 - 525	2 200	2 520	5 250	6 400	19,95	nabídkou
B&BC VSAKOVACÍ JÍMKA K220 - 21,9 - 575	2 200	2 520	5 750	6 900	21,85	nabídkou
B&BC VSAKOVACÍ JÍMKA K250 - 13,5 - 275	2 500	2 820	2 750	3 900	13,49	nabídkou
B&BC VSAKOVACÍ JÍMKA K250 - 20,9 - 425	2 500	2 820	4 250	5 400	20,85	nabídkou
B&BC VSAKOVACÍ JÍMKA K250 - 23,4 - 475	2 500	2 820	4 750	5 900	23,31	nabídkou
B&BC VSAKOVACÍ JÍMKA K250 - 25,8 - 525	2 500	2 820	5 250	6 400	25,76	nabídkou
B&BC VSAKOVACÍ JÍMKA K250 - 28,3 - 575	2 500	2 820	5 750	6 900	28,21	nabídkou
B&BC VSAKOVACÍ JÍMKA K300 - 19,5 - 275	3 000	3 320	2 750	3 900	19,43	nabídkou
B&BC VSAKOVACÍ JÍMKA K300 - 30,1 - 425	3 000	3 320	4 250	5 400	30,03	nabídkou
B&BC VSAKOVACÍ JÍMKA K300 - 33,6 - 475	3 000	3 320	4 750	5 900	33,56	nabídkou
B&BC VSAKOVACÍ JÍMKA K300 - 37,1 - 525	3 000	3 320	5 250	6 400	37,10	nabídkou
B&BC VSAKOVACÍ JÍMKA K300 - 40,7 - 575	3 000	3 320	5 750	6 900	40,63	nabídkou

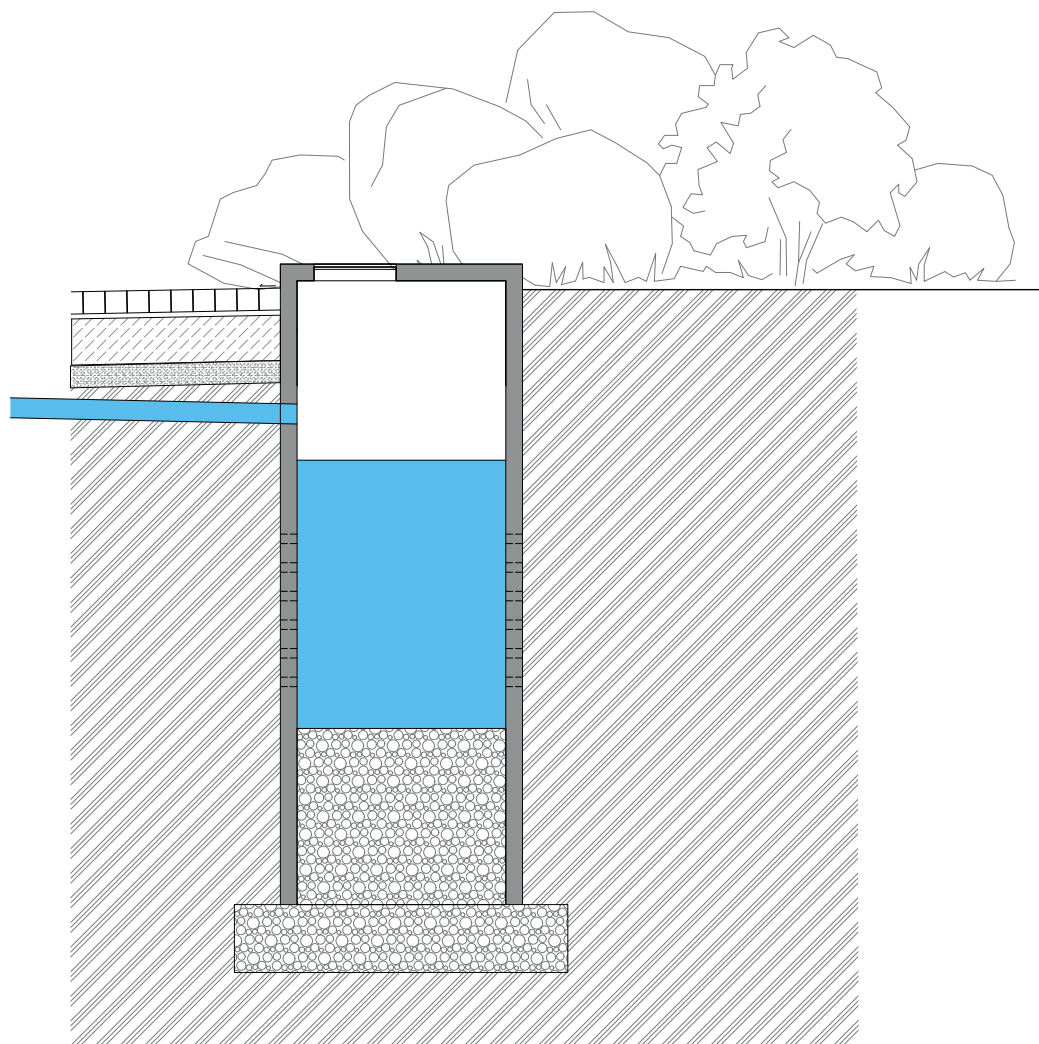

Kalové jímky

Je usazovací kalový prostor, který slouží k zachycování plovoucích látek a k usazování sedimentujících látek.

Značka - název	Vnitřní ø	Vnější ø	Vnitřní výška	Vnější výška	Kapacita kalového prostoru	Cena bez DPH
Jednotky:	[mm]	[mm]	[mm]	[mm]	[m ³]	
B&BC Kalová jímka K-80-0,4-100	800	1040	1000	1150	0,4	nabídkou
B&BC Kalová jímka K-80-0,4-165,5	800	1040	1655	1805	0,4	nabídkou
B&BC Kalová jímka K-80-0,4-215,5	800	1040	2155	2305	0,4	nabídkou
B&BC Kalová jímka K-80-0,4-265,5	800	1040	2655	2805	0,4	nabídkou
B&BC Kalová jímka K-80-0,4-365,5	800	1040	3655	3805	0,4	nabídkou
B&BC Kalová jímka K-100-1,1-165	1000	1300	1650	1800	1,1	nabídkou
B&BC Kalová jímka K-100-1,1-230,5	1000	1300	2305	2455	1,1	nabídkou
B&BC Kalová jímka K-100-1,1-280,5	1000	1300	2805	2955	1,1	nabídkou
B&BC Kalová jímka K-100-1,1-330,5	1000	1300	3305	3455	1,1	nabídkou
B&BC Kalová jímka K-100-1,1-380,5	1000	1300	3805	3955	1,1	nabídkou
B&BC Kalová jímka K-120-1,6-165	1200	1500	1650	1800	1,6	nabídkou
B&BC Kalová jímka K-120-1,6-255,5	1200	1500	2555	2705	1,6	nabídkou
B&BC Kalová jímka K-120-1,6-330,5	1200	1500	3305	3455	1,6	nabídkou
B&BC Kalová jímka K-120-1,6-380,5	1200	1500	3805	3955	1,6	nabídkou
B&BC Kalová jímka K-150-2,3-160	1500	1800	1600	1750	2,3	nabídkou
B&BC Kalová jímka K-150-2,3-250,5	1500	1800	2505	2655	2,3	nabídkou
B&BC Kalová jímka K-150-2,3-325,5	1500	1800	3255	3405	2,3	nabídkou
B&BC Kalová jímka K-150-2,3-375,5	1500	1800	3755	3905	2,3	nabídkou
B&BC Kalová jímka K-170-3,5-185	1700	2000	1850	2000	3,5	nabídkou
B&BC Kalová jímka K-170-3,5-275,5	1700	2000	2755	2905	3,5	nabídkou
B&BC Kalová jímka K-170-3,5-325,5	1700	2000	3255	3405	3,5	nabídkou
B&BC Kalová jímka K-170-3,5-375,5	1700	2000	3755	3905	3,5	nabídkou
B&BC Kalová jímka K-170-3,5-475,5	1700	2000	4755	4905	3,5	nabídkou
B&BC Kalová jímka K-220-7,4-250	2200	2520	2500	2660	7,4	nabídkou
B&BC Kalová jímka K-250-9,5-250	2500	2820	2500	2660	9,5	nabídkou
B&BC Kalová jímka K-300-10,2-200	3000	3320	2000	2200	10,2	nabídkou

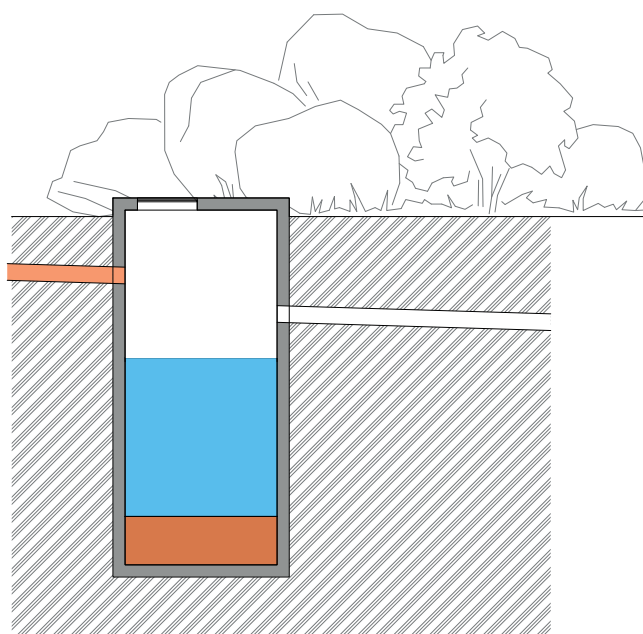
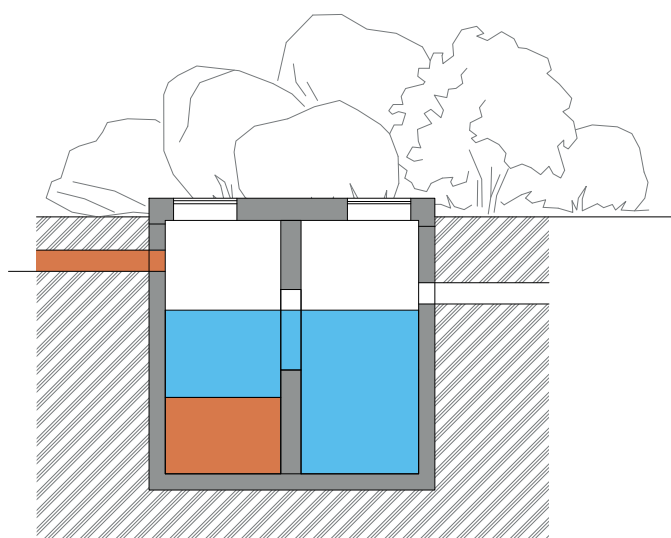

Lapáky tuků a pevných částic

Lapáky tuků, nebo-li lapoly, se využívají k separaci tuků z odpadních vod, které jinak mohou způsobit zanesení kanalizace nebo nepříjemný zápach. Jejich aplikace chrání kanalizační systém a zároveň přispívá k zvyšování efektivity sedimentačního procesu na koncové ČOV. Lapáky písku slouží k zachycení minerálních nerozpuštěných látek (zejména písku).

Značka - název	Vnitřní ø	Vnější ø	Vnitřní výška	Vnější výška	Kapacita kalového prostoru	Cena bez DPH
Jednotky:	[mm]	[mm]	[mm]	[mm]	[m ³]	
B&BC Lapák K-220-2,8-250-Ds	2200	2520	2500	2660	2,8	nabídkou
B&BC Lapák K-250-3,7-250-Ds	2500	2820	2500	2660	3,7	nabídkou
B&BC Lapák K-300-3,6-200-Ds	3000	3320	2000	2200	3,6	nabídkou

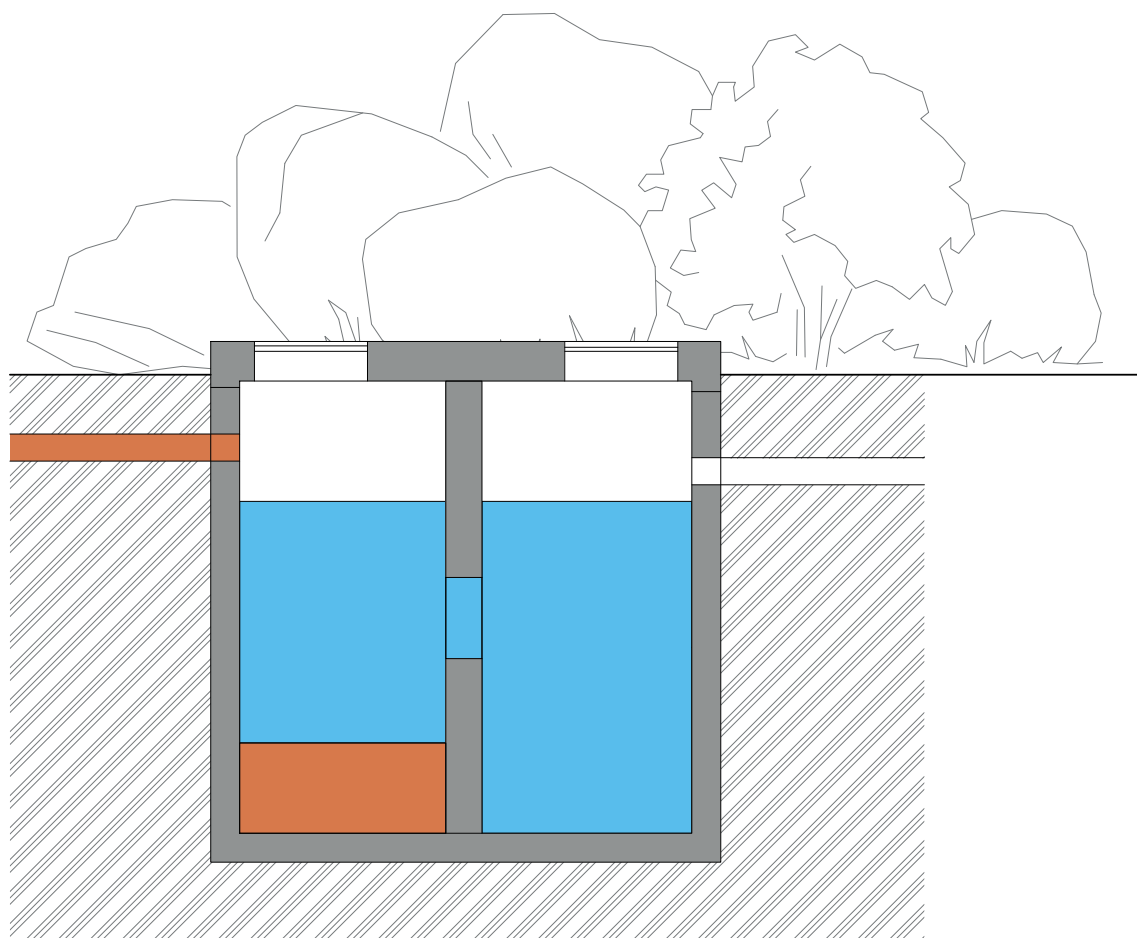



Transportbeton

BETONÁRNA ZBŮCH

Sokolská 464, Zbůch

Mobil: 607 790 094 - dispečer

BETONÁRNA ZRUČ

Vřesová 206, Zruč-Senec

Mobil: 602 162 545 - dispečer

BETONÁRNA PLZEŇ

Tylova 57, Plzeň - areál ŠKODA a.s.

Mobil: 602 162 573 - dispečer

BETONÁRNA PŘEŠTICE

Průmyslová ulice

Mobil: 607 017 228 - dispečer



KONTAKTY

Armovna

ARMOVNA LOSINÁ

Losiná 303, Nezvěstice 332 04

Mobil: 773 525 356

E-mail: armovna@babc.cz

- Zajišťujeme zde výrobu, dopravu a případnou montáž armovací oceli.
- Dále nabízíme též sortiment distančního materiálu, používaný pro krytí oceli do monolitických konstrukcí.





VÝROBNÍ ZÁVOD ZBŮCH

B&BC a.s., Sokolská 464, 330 22 Zbůch

TECHNICKÉ ODDĚLENÍ

ARMOVNA

TRANSPORTBETON

PRODEJNÍ SKLADY

ZBŮCH

Sokolská 464, Zbůch

Prodej a expedice:

ČESKÉ BUDĚJOVICE

Vrbenská 25, České Budějovice

Prodej a expedice:

www.babc.cz

KDE NÁS NAJDETE

Tel.: 377 199 100

E-mail: prefa@babc.cz

Tel.: 377 199 120

E-mail: technicka.podpora@babc.cz

Tel.: 773 525 356

E-mail: armovna@babc.cz

Tel.: 602 190 648

Email: beton@babc.cz

Tel.: 377 199 104, 111

Email: obchod@babc.cz

Fax: 377 931 082

Prosinec – Únor

Po - Pá: 7:00 – 15:30 hod.

Březen – Listopad

Po - Pá: 7:00 – 17:00 hod.

Tel.: 387 202 639

E-mail: obchodcb@babc.cz

Fax: 387 202 639

Leden – Prosinec

Po - Pá: 7:00 – 15:30 hod.

eshop.babc.cz